Director
LEÃO VELLOSO

Endereço telegraphico — "CORREOMANHÃ"
Impresso em papel de HOLMBERG BECH & Cª. — Stockolmo e Rio.

Correio da Manhã

Proprietario
EDMUNDO BITTENCOURT

Director, 1558 C.—Red. 1698. C.—Administração, 31, Central
Impresso em papel de NORDSKOG & Cª.—Christiania—Rio.

ANNO XIX — N. 7.424
Gerente — V. A. DUARTE FELIX

RIO DE JANEIRO — SEXTA-FEIRA, 27 DE JUNHO DE 1919

REDACÇÃO
Largo da Carioca n. 13

O MOMENTO INTERNACIONAL — Serviços da Associated Press e Havas e dos correspondentes especiaes do "Correio da Manhã"

PARIS, 26 — Os alliados fizeram saber á Allemanha que elles têem o direito de punir as pessoas responsaveis pela destruição dos navios allemães em Scapa Flow, e de exigir reparação por essa perda. O afundamento é denunciado como uma violação do tratado de armisticio e como uma antecipada quebra das condições da paz. A nota dos alliados accrescenta que elles irão exigir as necessarias reparações, logo que as investigações a que se procede estejam completas.

A formidavel agitação que a assignatura do Tratado de Paz em perspectiva vae determinando na Allemanha não póde deixar aos alliados a menor duvida sobre o futuro da Europa. O governo do sr. Bauer já conta com uma forte opposição, e os elementos militares que prestigiavam a situação democratica recolhem-se deliberadamente ás regiões da Prussia, o forte reducto da grandeza militar do antigo Imperio, dispostos a não consentir na deshonra dos officiaes allemães, pois, ao que elles sustentam, a tanto equivale o julgamento dos grandes cabos de guerra da Allemanha pelas côrtes marciaes dos alliados.

Era inevitavel que assim succedesse, e não antevendo esse estado de coisas, os representantes das mais fortes potencias antigermanicas, não só se deixaram conduzir de mais por uma innominavel cegueira, produzida pelo espirito de odio e de vingança, como tambem incorreram num gravissimo erro de psychologia. O exercito germanico foi formado na mais rigida escola do orgulho militar, generalizada essa educação desde o mais simples soldado até á mais graduada patente.

Como admittir, nessas condições, que de um momento para outro, por effeito de um desastre, esse orgulho se abatesse, de fórma a fazer com que o Corpo de Officiaes da Allemanha pudesse assistir impassivel ás mais pesadas humilhações? Entre as potencias alliadas figura justamente uma, que tem uma grande tradição militar. Por isso mesmo deviam os seus delegados na Conferencia de Versalhes velar por que a honra militar dos povos vencidos não saisse ferida no Tratado de Paz.

Esta nação é a França. Em 1870, ella foi literalmente batida pelos allemães. Perdeu a guerra, e o seu exercito não soffreu coisa alguma além da propria derrota. Foi o bastante para que nas casernas e nos estabelecimentos de instrucção militar se pensasse constantemente na desforra, organizando-a. Se os politicos francezes falavam em *révanche* apenas para obter a votação das massas eleitoraes nacionalistas, no exercito da França tudo se passava contrariamente, havendo uma preparação patriotica de todas as horas, para que chegasse o momento a que ha tres dias alludia o sr. Georges Clemenceau.

Avalie-se agora o que não farão os militares allemães, que espirito de desforra não procurarão incutir nas gerações a educar na caserna, se não puderem evitar que os seus generaes vão responder perante tribunaes militares alliados pela sua acção na guerra. Ainda não está esquecido de ninguem aquelle episodio historico do forte de Vaux, na grande offensiva allemã dirigida pelo principe imperial. Depois que esse forte caiu, no momento em que o seu commandante era feito prisioneiro, o primeiro movimento do principe foi o de, levando em consideração a sua resistencia de leão, convidal-o a conservar a sua espada, que com elle ficou até ser posto em liberdade.

Um exercito, cujos chefes assim se manifestavam em relação aos inimigos vencidos, ha de necessariamente guardar as injurias a elle impostas, aproveitada a occasião em que uma sua reacção é impossivel. De sorte que ás razões propriamente politicas, economicas e financeiras, que os alliados proporcionam á Allemanha para que no futuro se constitua o foco irradiador de uma guerra de *révanche*, ha a accrescentar esta do julgamento dos grandes generaes germanicos pelas côrtes marciaes dos belligerantes vencedores.

O Tratado de Paz accumula erros sobre erros para a formação das futuras tempestades guerreiras da Europa. Não podia ser maior a inconsciencia dos homens que o organizaram.

O DIA OFFICIAL DA VICTORIA

PARIS, 26 — O governo resolveu celebrar officialmente a victoria dos alliados no dia 14 de julho.

O afundamento dos navios allemães

O ministro da Marinha faz declarações na Camara dos Communs

Londres, 26 — O ministro da Marinha sr. Walter Long, falando hoje na Camara dos Communs declarou ter sido impossivel ao almirantado tomar precauções afim de evitar o afundamento dos navios allemães em Scapaflow, visto como esses navios estavam internados, e não sem se terem rendidos, por conseguinte, accrescentou o ministro, o almirantado não podia exercer nenhuma vigilancia a bordo.

O sr. Walter Long desmentiu que o almirantado tivesse recommendado a concentração das equipagens, accrescentando que as restricções dos chefes dos governos alliados serviam de base para a conducta seguida com os navios allemães, sendo que de accordo com ella, era materialmente impossivel impedir o afundamento dos navios allemães.

O ex-kronprinz fugiu da Hollanda para a Allemanha

O ex-principe imperial da Allemanha, Guilherme Hohenzollern, e seu cão favorito. Photographia tirada em Vieringen, na Hollanda, de onde, segundo os telegrammas, acaba de fugir

WASHINGTON, 26 — Noticias confidenciaes recebidas hoje pelo Ministerio das Relações Exteriores informam que o ex-Kronprinz e provavelmente o ex-imperador da Allemanha pretendem a ella regressar, depois da assignatura da paz.

PARIS, 26 — O ex-Kronprinz da Allemanha fugiu da Hollanda, com destino a Allemanha.

PARIS, 26 — As noticias aqui chegadas sobre a fuga do principe imperial allemão causaram grande excitação nos circulos da Conferencia da Paz.

A' acção do ex-principe é attribuida grande significação, em vista de outros actos praticados por elementos recalcitrantes, na Allemanha, que parecem ter relação com a attitude do filho de Guilherme II.

WASHINGTON, 26 — Acredita-se, nos meios officiaes que os alliados pedirão explicações ao governo hollandez, sobre a fuga do ex-Kronprinz da Allemanha, responsabilisando-o por ella, em virtude de ter sido o principe herdeiro internado na Hollanda, segundo a lei internacional.

A SITUAÇÃO INTERNA NA ALLEMANHA

OS ELEMENTOS CONSERVADORES OCCUPARAM O GOVERNO DE HAMBURGO

Copenhague, 26 (Recebido á tarde) — Informam de Berlim que o marechal Groener demittiu-se das funcções de quartel-mestre general do exercito allemão. Declarou entretanto von Groener que está prompto a ficar no seu posto, caso o governo assim o deseje, até que estejam resolvidas as questões militares relativas á fronteira de leste.

Copenhague, 26 (Recebido á tarde) — Communicam de Kolberg que o marechal Hindenburg dirigiu uma ordem do dia ás tropas allemãs na qual lhes apresenta as suas despedidas. Von Hindenburg exhorta os soldados a trabalhar em beneficio da patria.

Berlim, 25 (Retardado) — (Recebido á tarde) — Deram-se hoje nesta capital alguns conflictos entre o povo e soldados do exercito. A policia teve de intervir e foi recebida pelo povo a tiros de espingarda. Varios manifestantes prenderam alguns civis que passavam acompanhados de senhoras e despojaram-n'as de todas as joias que levavam bem como do dinheiro que tinham em seu poder. Alguns bandos de 25 a 50 homens saquearam numerosos estabelecimentos commerciaes, emquanto outros que conseguiram aproximar-se da estação da estrada de ferro de Stettin maltrataram varios empregados daquella estrada.

São esperadas novas desordens e manifestações de caracter violento e subversivo.

Berlim, 26 — Devido á intensa propaganda communista que se desenvolve em todo o paiz, todos os empregados e trabalhadores das estradas de ferro declararam-se em greve exigindo augmento de salario. Os trens que se destinavam a esta capital ou que della partiam pararam em Goslitz e Breslau, ficando o serviço interrompido.

Copenhague, 25 — Segundo informações aqui recebidas, tres presidentes de provincia da Prussia Oriental publicaram uma proclamação exprimindo profundo pezar, pela acceitação dos termos do tratado da paz e recommendando ao povo não crear embaraços ao governo que o empeçam de cumprir a sua palavra para com os inimigos.

Londres, 26 — Segundo um telegramma recebido de Berlim, os elementos conservadores assumiram inteiramente o governo civil e militar de Hamburgo, occupando a Municipalidade.

O general Letton Vonveck ordenou á grande concentração de tropas assegurar a ordem em Hamburgo.

O edificio da Bolsa foi seriamente damnificado durante a luta travada entre os populares que a assaltaram e as tropas do governo que a defenderam.

A commissão industrial que assumiu a direcção da municipalidade e que está na Bolsa compõe-se de onze membros.

Berlim, 25 — (Retardado) — Continuam as desordens em Hamburgo apezar das medidas energicas adoptadas pelo governo da cidade.

Hoje, pela manhã, a multidão entregou-se novamente ao ataque tendo assaltado numerosos armazens, e atacado em plena rua, varios transeuntes. Populares tiveram um encontro sangrento na Alexandra Platz, onde numerosos agitadores incitavam a população.

As ruas estão desertas e durante a noite, todos os combustores conservam-se apagados.

Berlim, 26 — Por occasião dos tumultos occorridos sexta-feira passada nesta capital, as tropas occuparam as estações de Goerlitz e Stettin.

Quatro mil empregados da estrada de ferro de Grueneward declararam-se em greve.

Os revoltosos assaltaram os carros nas ruas, carregando os pacotes e roubando os anneis das senhoras.

Berlim, 25 — (Retardado) — O general Groener, Quartel General do Exercito allemão manteve o seu pedido de renuncia, ao presidente da Republica sr. Ebert, promettendo-lhe comtudo permanecer no cargo até que seja difinitivamente estabelecida a situação das provincias occidentaes.

Paris, 26 — O sr. Clemenceau informou aos delegados do governo allemão que o governo francez o considerará estrictamente o responsavel pelo auxilio extra-official que seja dado a qualquer movimento contra as autoridades em Posen, e nos territorios cedidos á Polonia no este e oeste da Prussia.

Londres, 26 — Segundo um radiogramma recebido de Berlim, o presidente da Republica allemã sr. Ebert, o presidente do Conselho dos Ministros sr. Bauer e todos os ministros dirigiram proclamações ao povo allemão, communicando a conclusão da paz e recommendando, como a primordial necessidade do paiz, curvar-se ás circumstancias e empregar todos os esforços, para o fiel cumprimento das condições impostas, "tanto quanto é possivel executal-o" o tratado deve ser cumprido.

As proclamações promettem fidelidade e lealdade a todos aquelles que se acham ameaçados de ficar separados do imperios, garantindo-lhes que intercederão por elles, "como se se tratasse de si mesmos."

A proclamação termina pedindo ao povo que considere a necessidade de trabalhar e fielmente cumprir o dever de redimir o paiz."

Londres, 26 — Informam de Dantozil que os presidentes das provincias da Prussia Oriental, baixaram uma proclamação em que exprimem profundo pezar por ter o governo de Berlim acceitado incondicionalmente o Tratado de Paz. Reconhecem, porém, os signatarios que outro não podia ser o procedimento do governo e pedem ao povo que se abstenha de actos susceptiveis de criar maiores difficuldades á Allemanha e de impedir que o governo cumpra a sua palavra. A proclamação termina: "E' nosso dever obedecer e respeitar as decisões de Berlim."

Por sua vez o governo central dirigiu outra proclamação ao povo allemão expondo os motivos que o obrigaram a acceitar incondicionalmente as condições dos alliados e concluindo: "a primeira necessidade é o cumprimento das condições do Tratado; a segunda o trabalho e a terceira a fidelidade ao dever para conservar o imperio da nação."

Berlim, 26 — Devido á falta de viveres continuam a dar-se desordens em todos os outros da Allemanha, sobretudo em Francfort sobre o Oder e Landsberg. Nestas duas cidades os manifestantes assaltaram e saquearam os restaurantes e casas commerciaes causando importantes prejuizos.

As cadeias foram tambem atacadas e postos em liberdade todos os presos.

Paris, 26 — Telegrapham da Basiléa:

"Informações aqui recebidas de Berlim referem que, indignadas pelo preço elevado dos generos alimenticios, cerca de quinhentas pessoas pilharam diversos armazens e depositos de tabaco. O mercado foi invadido e a multidão conseguiu apoderar-se de alguns viveres. As tropas governamentaes conseguiram restabelecer a ordem.

Houve cinco mortos, dos quaes dois homens, uma mulher e duas creanças. Oito pessoas receberam ferimentos.

Coblença, 26 — O capitão Bachahauser, official allemão em serviço nesta cidade foi multado em mil marcos por negar-se a fazer continencia a um tenente norte-americano na terça-feira passada. O capitão Bachahauser allega que como a guerra está terminada o regulamento militar não mais o obriga a cumprimentar um official inferior a elle. Os officiaes norte-americanos declaram que depois da assignatura do tratado da paz, o regulamento publicado em dezembro ultimo, obrigando os officiaes allemães a fazer continencia aos alliados, ficará sem effeito.

A população civil sente-se reanimada com a noticia da proxima assignatura do tratado de paz e assume uma attitude arrogante para com os soldados norte-americanos. Estes não esperam que se originem conflictos, porém as autoridades militares adoptam precauções excepcionaes na zona occupada.

A FESTA NACIONAL DA BELGICA

Bruxellas, 26 — O presidente Poincaré com os marechaes Foch, Joffre e Petain visitará Bruxellas, no dia 21 de julho data nacional da Belgica.

O programma das festas, em homenagem aos illustres hospedes, consta de uma revista ao exercito belga e de excursões a Liége, Antuerpia e Gand.

AS TROPAS UKRANIANAS RECONQUISTARAM POSIÇÕES

Vienna, 26 (Recebido á tarde) — A Agencia Telegraphica Ukraniana annuncia que as tropas da Ukrania reconquistaram Stanislavoff e tomaram Beresinac e Reznic.

Copenhague, 26 (Recebido á tarde) — Os jornaes desta capital receberam noticias de Berlim de que o exercito ukraniano começou a offensiva em toda a frente e se acha a trinta kilometros de Kieff.

Affirma-se tambem que as forças ukranianas estão já senhoras de Odessa e Kherson.

A' ESPERA DA DELEGAÇÃO ALLEMÃ

Os alliados querem uma resposta definitiva

PARIS, 26 — Situação diplomatica: O sr. Dutasta, secretario geral da Conferencia, foi a Versalhes afim de perguntar á Delegação allemã a data exacta da chegada dos plenipotenciarios germanicos encarregados de assignar o Tratado de Paz. O sr. Haniel respondeu que estava sem noticias do governo que havia deixado Weimar para se installar de novo em Berlim onde chegou terça-feira á noite ou quarta de manhã. Os ministros deviam ter-se reunido esta manhã, mas o resultado dessa reunião não tinha ainda sido communicado á Delegação.

O secretario da Conferencia voltou hoje de tarde a Versalhes para obter de von Haniel uma resposta definitiva, porque os Alliados estão decididos a não consentir na prolongação da presente situação anormal.

O Conselho dos Cinco reuniu-se de tarde e resolveu nomear uma commissão para estudar a questão da revisão das Convenções que regem o Estatuto Internacional da Africa.

Se a composição da Delegação allemã não for conhecida amanhã de manhã, é muito provavel que a cerimonia da assignatura do Tratado seja adiada para domingo ou segunda-feira.

UMA VICTORIA DAS FORÇAS TCHECO-SLOVACAS

Londres, 26—(Recebido á tarde) Telegramma procedente de Praga diz que as tropas tcheco-slovacas conquistaram Gyalla e que as forças inimigas foram derrotadas ao sul de Tisovec.

O CAFE' SOFFREU NOVA BAIXA

NOVA YORK, 26 — O café soffreu hoje uma nova baixa de um e meio centavo por libra Telegrammas officiaes e particulares informam sobre a firmeza do mercado brasileiro que serviu para annular mais do que momentaneamente os planos da liquidação em alta e o mercado fechou na mais baixa cotação com entregas em dezembro a $20.65, approximadamente 31.4 centavos centavos mais baixo do que a mais baixo do que a mais alta cotação de segunda-feira

O NOVO GOVERNO ITALIANO

O sr. Tittoni pede o apoio do Parlamento

Roma, 26 — O sr. Tittoni, ministro das Relações Exteriores, falando hontem no Senado pediu ao Parlamento e ao Paiz, completo apoio independentemente de qualquer consideração partidaria.

Roma, 26 — ministro das Relações Exteriores do novo gabinete, sr. Tittoni, falando hontem no Senado declarou que a situação da Italia na Conferencia da Paz era precisamente identica á do inicio das negociações e não havia esperança de que se tivesse alterado, isto tão sómente porque os delegados italianos haviam tido a fraqueza de satisfazer todas as pretensões da Inglaterra e da França na Asia e na Africa, emquanto que essas duas potencias não reconheciam a legitimidade das reclamações da Italia.

O sr. Tittoni accrescentou que se se não modificar a atmosphera para com a Italia na Conferencia, seria muito posivel que a Italia se reservasse o direito de agir como entendesse mantendo-se alheia á desmobilisação da Inglaterra e da França depois de assignada a paz. Nesse caso — disse o ministro das Relações Exteriores — a paz para a Italia ainda não será desta vez, accrescentando: Apresento factos, não critico; a Historia dirá depois.

O sr. Tittoni terminou dizendo alimentar a espereranca de que os alliados reconheceriam finalmente os direitos da Italia, não por obediencia aos tratados, mas sim pelo reconhecimento dos grandes e pesados sacrificios de sangue e de riqueza que ella fez.

O TRATADO DE PAZ

OS PROVAVEIS REPRESENTANTES DA ALLEMANHA

Paris, 26 — Até onze horas e vinte e cinco minutos nenhuma noticia tinha vindo de Berlim sobre os planos do governo allemão com relação á assignatura do Tratado de paz.

O secretario geral da Conferencia, sr. Dutasta, foi hoje a Versailles, procurando saber se tinha vindo alguma communicação do governo allemão.

Von Haimhausen declarou que os signatarios allemães serão provavelmente os ministros Mueller, Giesberts e Lienenn, os quaes poderão chegar sabbado a Versailles, porém elle não está em condições de fornecer informações autorizadas.

Paris, 26 — Acredita-se em circulos diplomaticos que no caso de não ter chegado até esta noite nenhuma communicação official de Berlim sobre a nomeação dos delegados á Conferencia da Paz, será enviada ao governo allemão uma especie de ultimato exigindo a immediata indicação dos nomes dos representantes da Allemanha que devem assignar o Tratado de paz.

Paris, 26 — Os directores da Conferencia da Paz envidam todos os seus esforços, no sentido de conseguir que a cerimonia da assignatura do Tratado de paz se realize, no proximo sabbado, ás 15 horas.

O Conselho dos Tres, apparentemente, mostra-se satisfeito com as garantias semi-officiaes de que os delegados allemães se preparam para deixar a Allemanha.

Berlim, 26 — Uma informação publicada hontem á noite diz que o ministro das Relações Exteriores, sr. Mueller, e o ministro das Colonias, sr. Bell, foram designados para assignar o Tratado de paz em nome da Allemanha, devendo deixar esta cidade amanhã.

Paris, 26 — O Conselho dos Quatro resolveu hoje de tarde dirigir á delegação allemã a nota seguinte:

"Paris, 26 — Senhor presidente: As potencias alliadas e associadas julgam necessario chamar a attenção do governo allemão para o facto das autoridades polacas estarem de posse de telegramma official allemão, junto a esta nota, mostrando que o governo allemão, ao mesmo tempo que se declara prompto a assignar a paz, está disposto a prestar officiosamente o seu concurso, por todos os meios ao seu alcance, aos movimentos locaes tendentes a resistir á installação das autoridades polacas nos territorios attribuidos á Polonia, na Posnania, na Prussia Oriental e Occidental, e bem assim a occupação da Alta Silesia pelas potencias alliadas e associadas. Em face destas informações, as potencias alliadas e associadas julgam necessario informar o governo allemão de que o tornarão formalmente responsavel pelas providencias que deixarem de ser tomadas para que, na data firmada pelo Tratado de Paz todas as tropas e todos os funccionarios indicados pela Commissão Alliada, sejam retirados e o intimam a não dar, no caso de agitações locaes para resistencia ao Tratado, nenhum apoio nem auxilio aos insurrectos e a não permittir que nenhum delles transponha a nova fronteira da Polonia.— (a) Clemenceau."

O telegramma a que a nota se refere é o seguinte: "Posen, 21 — O governo assignará. No entretanto von Hersing proclamará para a Silesia e para a Prussia Oriental e Occidental a guerra contra o Oriente. O governo dar-lhe-á officialmente todo o apoio e o sustentará, nesse movimento, por todos os meios ao seu alcance."

Paris, 26 — A Secretaria da Conferencia da Paz não recebeu ainda nenhuma communicação a respeito da vinda da delegação allemã que deverá assignar o Tratado de Paz.

O CONSELHO DOS QUATRO ENVIARA' DUAS NOTAS A' ALLEMANHA

Paris, 26 — O Conselho dos Quatro resolveu enviar duas notas ao chefe da delegação allemã que se encontra em Versalhes; uma, refere-se aos manejos da Allemanha na Polonia e basea-se em um telegramma muito significativo interceptado pelos polacos; a outra, refere-se ao afundamento da esquadra allemã em Scapa Flow.

Nesta ultima nota, os alliados annunciam que vão exigir reparações e fazem notar que esse acto, praticado no momento em que a Allemanha solicita a sua entrada para a Liga das Nações, mostra qual é a politica que ella entende dever praticar em collaboração com as outras potencias na execução do tratado de paz que vae assignar.

UM JORNALISTA ALLEMÃO PRESO PELOS FRANCEZES

Copenhague, 26 (Recebido á tarde) — O "Berliner Tageblatt" annuncia que foi preso hontem em Versalhes o sr. Scheurmann, correspondente do "Tages Zeitung".

A prisão, ao que se diz, se prende ao facto de haver o referido correspondente escripto um artigo naquelle jornal, suggerindo a idéa de serem queimadas as bandeiras francezas, capturadas pelos allemães em 1870 e que agora deveriam ser restituidas á França.

A DELEGAÇÃO ALLEMÃ

Paris, 26 — Informações recebidas de Berlim pelo Conselho dos Quatro dizem que o governo allemão occupou-se hoje em escolher os delegados allemães que devem tomar parte, na cerimonia da assignatura da Paz.

OS BOATOS SOBRE A PROXIMA RENUNCIA DO SR. CLEMENCEAU

PARIS, 26 — Varios jornaes têm alludido á propalada intenção do sr. Clemenceau de se retirar proximamente da presidencia do Conselho. Alguns jornalistas, entretanto, interpretam as palavras pronunciadas hontem nos corredores da Camara pelo primeiro ministro como um categorico desmentido a taes boatos.

Por outro lado, a imprensa acolhe os boatos segundo os quaes está sendo objecto de debate uma remodelação no actual gabinete, afim de se recorrer ao concurso de personalidades particularmente competentes na solução de problemas que se prendem ás questões social e economica.

DECLARAÇÕES DO SENADOR BORAH NO SENADO AMERICANO

Washington, 26 — O senador Borah, republicano, falando hoje no Senado sobre o orçamento da Guerra que fixa as forças do Exercito para o anno proximo em 400.000 homens atacou novamente o plano da Liga das Nações. Disse o orador que as commissões parlamentares encarregadas das questões militares estavam procedendo com um criterio differente ao que era de prever das explicações dadas sobre as disposições do convenio da Liga das Nações.

O senador Borah censurou os delegados á Conferencia da Paz de todas as nações que foram a Versailles com o compromisso de estabelecer o regimen da liberdade dos mares a abolição da conscripção militar e reducção, nos armamentos, dizendo que elles tinham sido infieis, faltando á confiança nelles depositada.

"Em minha opinião militam razões importantes contra a cessação do regimen de conscripção. No systema do voluntariado nunca poderemos confiar, se quizermos mandar os nossos soldados proteger outras nações."

AS NEGOCIAÇÕES COM A AUSTRIA

Vienna, 26 — (Recebido á tarde) — A delegação da Austria Allemã enviou á Conferencia da Paz uma nota em que insiste pela urgente annullação do artigo 49 do Tratado de Paz attinente á liquidação da propriedade dos austriacos nos novos territorios.

O GOVERNO FRANCEZ APRESENTARA' UM PROJECTO DE AMNISTIA

PARIS, 26 — Os jornaes annunciam que, tão depressa seja assignada a paz com a Allemanha, o governo submetterá á approvação do Parlamento um projecto de amnistia.

A ESQUADRA NORTE-AMERICANA DO PACIFICO

Washington, 26 — A esquadra do Pacifico recentemente organizada, far-se-á ao mar, entre os dias 18 e 20 de julho proximo, partindo de Hamptons Heads, com destino ao Pacifico, atravessando o canal de Panamá.

O ministro da Marinha sr. Daniels viajará a bordo de um dos couraçados.

S. ex. falando do projectado cruzeiro, declarou que aproveitaria o ensejo e empregaria todos os seus esforços para estudar e resolver uma porção de problemas que se relacionam com aperfeiçoamento naval e os melhoamentos das condições actuaes do canal de Panamá.

Consta, em circulos navaes, que o Ministerio da Marinha tenciona introduzir radicaes melhoramentos que considera necessarios na zona naval do canal, especialmente do lado do Pacifico que ficará em condições de poder servir de base a uma esquadra consideravelmente augmentada.

O sr. Daniels disse que desejava equiparar as esquadras do Atlantico e do Pacifico tornando-as eguaes em poder, afim de que ellas possam tomar parte, nas manobras projectadas pela escola de guerra. Os almirantes das duas divisões poderão oppor-se um ao outro em eguaes condições afim de que o successo de uma ou outra dependa exclusivamente da habilidade estrategica e da capacidade dos commandos.

Foi annunciado que essas batalhas simuladas terão logar, pelo menos uma vez por anno, alternando provavelmente entre os mares Atlantico e Pacifico.

Tambem são projectadas grandes manobras e constantes exercicios navaes, nas proximidades das ilhas Hawai, que se realizarão todos os annos.

PRISIONEIROS POLITICOS FINLANDEZES

Helsingford, 26 — Recebido á tarde) — Devido á nova amnistia decretada, o governo poz em liberdade doze ex-membros do "Landtag" e varios outros prisioneiros politicos.

O AFUNDAMENTO DA ESQUADRA ALLEMÃ

OS ALLIADOS PROTESTAM CONTRA O ACTO DO ALMIRANTE VON REUTER

PARIS, 26 — Os alliados enviaram á Delegação germanica a seguinte nota:

"Junho, 25. Sr. presidente: Os termos do armisticio assignado pela Allemanha a 11 de novembro de 1918, dispõe: Art. 23 — que os navios allemães que forem especificados, deverão ser immediatamente internados em portos neutros ou alliados designados pelas potencias alliadas e os Estados Unidos. Esses navios deverão ficar sob a vigilancia das potencias alliadas e dos Estados Unidos, deixando nelles apenas pequenas guarnições para a conservação e cuidado dos mesmos".

A vinte e um de junho, os navios allemães que haviam sido entregues ás potencias associadas e alliadas e que se achavam ancorados em Scapa Flow sob o cuidado de guarnições allemãs, segundo determina o armisticio, foram afundados por essas tripulações, sob as ordens do almirante commandante da frota.

Segundo a informação colhida e transmittida pelo almirantado inglez, o almirante allemão, commandante das forças navaes allemãs allegou ter procedido na supposição de que o armisticio expirava a 21 de junho ao meio dia, e que por conseguinte, na sua opinião, a destruição da esquadra não violava os termos do armisticio. Por lei a Allemanha assignando os termos do armisticio, em seu art. 23, como se declara acima, concordou em que os navios seriam entregues por ella e ficariam, nos portos indicados pelas potencias alliadas e associadas sob o cuidado das guarnições deixadas a bordo, sob taes instrucções e ordens que garantiriam a observação dos termos do armisticio.

O afundamento desses navios em vez de defendel-os contra qualquer acto de destruição, segundo o art. 31, do tratado, constitue uma immediata violação do armisticio e um acto de manifesta má fé para as potencias alliadas e associadas.

O almirante commandante das guarnições a cujo cuidado estavam entregues os navios, emquanto que reconhecendo que o acto constitue uma quebra do armisticio, tentou justificar-se allegando a supposição de que este tinha expirado.

Esta falsa justificação não tem fundamento, pois, na communicação dirigida á Delegação allemã pelas potencias alliadas e associadas em 16 de junho, communicava-se que o armisticio só terminaria com a recusa de assignar o tratado da paz ou no caso de não se receber resposta até ás dezenove horas do dia 23 de junho.

Segundo a lei internacional incorporada particularmente, nos artigos 40 e 41 do regulamento da quarta convenção de Haya, de 1907, qualquer violação do armisticio por uma das partes, dá á outra o direito de renunciar ao armisticio e ainda em caso de urgencia recomeçar as hostilidades, immediatamente.

A violação dos termos do armisticio por individuos procedendo pela sua propria iniciativa, sómente confere o direito de pedir a punição dos culpados e, sem caso necessario, indemnisação pelas perdas soffridas. Por conseguinte será facultado aos alliados levar aos tribunaes militares, as pessoas responsaveis por esses actos de destruição, afim de que lhe seja imposta a devida pena.

Ainda mais o incidente dá aos alliados o direito a reparações pelas perdas causadas e consequentemente o direito de proceder a medidas ulteriores que as ditas potencias considerem apropriadas.

Finalmente a violação da esquadra allemã não constitue só violação do armisticio, mas póde ainda ser considerada pelos alliados, como uma quebra deliberada das condições da paz, communicadas á Allemanha e agora por ella acceitas.

Ainda mais este incidente não é isolado; a destruição das bandeiras francezas que a Allemanha devia devolver constitue outra deliberada quebra antecipada das mesmas condições.

Em consequencia os alliados declaram que tomam nota desses actos de má fé e quando as investigações estejam terminadas, tendo em conta todas as circumstancias, exigirão as devidas reparações.

E' evidente que qualquer repetição de actos semelhantes deve produzir um lamentavel effeito sobre a execução do tratado que os allemães estão a ponto de assignar.

Elles queixam-se do periodo de occupação de quinze annos que os termos do tratado determinam e tambem lamentam que a sua admissão á Liga das Nações seja deferida por longo tempo.

Como póde a Allemanha sustentar essas reclamações, se ella estimula e permitte as violações deliberadas dos seus compromissos escriptos?

A Allemanha não poderá queixar-se se os alliados fizerem uso do poder amplo a elles concedido pelo tratado, particularmente no art. 429, se ella por seu lado viola deliberadamente essas condições. (assignado) Clemenceau".

O SR. EPITACIO PESSOA NOS ESTADOS UNIDOS

AS FESTAS DE DESPEDIDA EM WASHINGTON

Nova York, 26 — A' uma hora da tarde realizou-se no "New Willard Hotel", o almoço offerecido pelo secretario do Commercio, sr. Redfield, comparecendo todos os ministros, o almirante Caperton, o general Kuhn, os membros da comitiva do dr. Epitacio Pessoa e muitas outras personalidades officiaes.

A sala estava decorada com bandeiras brasileiras e americanas.

O secretario do Commercio pronunciou um discurso, saudando calorosamente o dr. Epitacio Pessoa e dizendo que as relações entre o Brasil e os Estados Unidos, devem constantemente augmentar, mesmo porque o primeiro é grande productor de materias primas e o segundo o melhor consumidor das mesmas.

Estava disposto a envidar todos os esforços para uma approximação cada vez maior, e certo de que o dr. Epitacio Pessoa daria grandes passos nesse sentido, como já dera, visitando os Estados Unidos.

Terminou levantando um brinde enthusiastico no presidente eleito do Brasil, verdadeiro amigo do povo americano.

As ultimas palavras do secretario do Commercio foram cobertas de palmas demoradas.

Quando o dr. Epitacio Pessoa se levantou para responder, todos os presentes o acclamaram prolongadamente.

Então o presidente eleito do Brasil pronunciou, em inglez, uma brilhante oração, sendo varias vezes interrompido pelas palmas dos que o ouviam.

Disse que a demonstração de apreço que acabava de receber da mais alta personificação do commercio americano era das mais agradaveis que a proverbial hospitalidade dos Estados Unidos lhe tinha proporcionado.

Uma das intenções que pretendia realizar durante o seu governo era exactamente a de desenvolver o quanto possivel as relações commerciaes do Brasil com as nações amigas.

Os Estados Unidos, affirmou, tem dois titulos innegaveis á sympathia do Brasil. Primeiro: foi sempre um dos tradicionaes amigos do Brasil. Desde a primeira phase da independencia e atravéz do curso da sua historia politica, as mais intimas relações de amizade existiram entre as duas nações. Ainda agora, na Conferencia da Paz, essa amizade mostrou-se, mais de uma vez, de modo positivo e eloquente. Os interesses do Brasil sempre acharam o mais firme apoio da parte dos Estados Unidos, coincidindo os pontos de vista americanos com os da delegação do Brasil.

Segundo: o Brasil via na vitalidade do povo americano, no seu poder de expansão, na sua extraordinaria energia, a mesma que decidiu em 1786 a colonização do Noroéste, conquistando um novo mundo para a União, a mesma que em 1802, quando a independencia perigava, levou os frageis navios americanos deante de Tripoli e com bravura decidida, assegurou a liberdade do commercio nacional, mostrando ao mundo qual futuro podia esperar para a esquadra da bandeira estrellada, a mesma que conduziu os homens ás fronteiras para apagar a linha divisoria do Atlantico e Pacifico e hoje guio os representantes do commercio victorioso, a travessia de todos os continentes; o Brasil viu em toda essa capacidade maravilhosa, as mais completas possibilidades para o desenvolvimento do seu commercio e producção.

Assegurou que taes eram os sentimentos que o animavam. O Brasil de certo podia contar com a inteira resciprocidade desses sentimentos da parte dos Estados Unidos e com a continuidade cada vez maior, das intimas relações dos dois paizes, sendo para ambos um factor de civilização e progresso.

Terminou dizendo ter a honra de levantar a sua taça á saude pessoal do ministro e á prosperidade do commercio dos Estados Unidos.

Uma grande ovação saudou o fim do brilhante discurso do dr. Epitacio Pessoa.

Após o referido almoço, o dr. Epitacio Pessoa teve longas conferencias, que duraram até ás sete horas da noite, com os funccionarios do governo, a respeito dos serviços contra as seccas, das obras de irrigação e da cultura do algodão, colhendo informações e dados sobre a acção governamental, os processos empregados, os effeitos obtidos, os resultados conseguidos, que compensam as despesas realizadas.

Os engenheiros americanos pensam que as medidas americanas são applicaveis ao nordeste do Brasil e examinaram os mappas e as explicações apresentadas pelo dr. Epitacio Pessoa, que tem muito interesse neste particular assumpto.

Novas conferencias terão logar em Nova York, onde serão entregues todos os elementos necessarios ao estudo da questão.

Nova York, 26 — A's oito horas da noite, o dr. Epitacio Pessoa, sua senhora e filha, acompanhado do dr. Pessoa de Queiroz, do commandante Burlamaqui, do sr. Etablér, director do Ministerio do Exterior, dirigiu-se para a residencia do sr. Polk, secretario de Estado do Exterior, onde se realizou um sumptuoso banquete, ao qual compareceu a "elite" americana.

O dr. Epitacio Pessoa, sua senhora e filha foram recebidos na porta pelo sr. Polk e sua senhora e introduzidos no salão principal do lindo palacio, onde tiveram logar as apresentações.

Tomaram parte nesse selecto banquete, o secretario da Marinha e sua senhora, o presidente da Camara dos Deputados e senhora, o presidente da Camara do Commercio, o secretario do Commercio, os senadores Swtehcoche e Lodge, e embaixador dos Estados Unidos no Mexico e senhora, e deputado Rodgers e senhora; sras. Flood, Bayard, Lloyd, Mercer Philips, o primeiro secretario do Exterior, encarregado de Negocios do Bra-

(Continúa na 4ª pagina).

O THEATRO EM PARIS

"La Jeune Fille aux jones roses", de François Porché; "Mangeront-ils?", de Victor Hugo

Alguns theatros decidem-se, emfim, a montar outra coisa do que essas peças, ditas parisienses, onde triumpham amores illegitimos e raparigas mal educadas, tendo a cama por centro de acção. E' digna de applausos essa attitude. Temos agora alguns espectaculos em que se manifestam outras preoccupações. Reapparece o theatro de arte e de pensamento, com uma obra antiga, bem que inedita, do maior dos nossos poetas; e uma peça recente de um dos mais originaes dramaturgos que se têm revelado ultimamente, o sr. François Porché, que já nos havia dado, ha dois annos, uma peça allegorica: *Les Butors & La Finette*, ou por outra, a França e os allemães, peça animada de um sopro generoso de patriotismo, notavel pela força e maleabilidade do estylo e da versificação. Na *Jeune Fille aux jones roses*, é o mesmo veio, a allegoria, que o sr. Porché continúa a explorar, numa mescla de prosa e versos livres de um effeito surprehendente.

Transporta-nos o autor ao reino da Burocracia, onde imperam leis innumeraveis e minuciosas, estrictamente applicadas por uma multidão de escribas desoccupados. Vive, sob essa tyrannia, um povo de escravos, que acaba por se identificar com essa servidão, vivendo noite e dia na luz artificial, no cheiro bolorento dos papeis velhos, tomando a côr duvidosa dos animaes que vegetam continuamente na sombra, especie de automatos, privados até dos mais naturaes sentimentos humanos, como a gula, a alegria, o amor...

Rose Roset é oriunda do paiz abençoado onde ainda se sabe apreciar, com os vinhos generosos, a belleza da natureza, onde nos corações alegres estúa um sangue vivo e onde todas as faces são roseas. Rose enamorou-se pelo principe longinquo que governa os homens de physionomia pallida e tristonha, amor esse em que entra, com a attracção do desconhecido, um pouco de piedade pelo joven soberano que, privado das verdadeiras alegrias da vida, tem por unico sonho — e isso aos vinte annos! — um capello de doutor. Urge que ella obtenha suas entradas no palacio; para conseguil-as, faz-se ella passar como sobrinho do celebre doutor Jacobus. E, emquanto o seu escudeiro Benoit (desempenhado da maneira mais pittoresca pelo grande fantasista Raimu) explora as adegas sumptuosas do castello, Rose Roset (Mme. Simone) é recebida na côrte do principe Theodoro IV, onde uma rigorosa etiqueta consolida o reino do tedio. Depois de ter deslumbrado todos os altos funccionarios e a propria regente pela sua erudição, Rose fica só com o principe e lhe revela logo um mundo desconhecido: frescura do ar, limpidez do céo e perfume das flôres.

O joven principe respirou uma rosa e eil-o tocado da graça: agora quer viver, viver livremente, sem as peias da etiqueta e da sciencia arida. Ludibriando o conselho de ministros, que o sr. Porché nos mostra numa satyra deveras espirituosa, esgotando-se em disputas estereis, Theophilo IV irá visitar esses maravilhosos jardins que não tinham outra razão de ser senão o de justificar apenas a presença de um numeroso pessoal. Eil-o, ao sair da penumbra, mais offuscado do sol que um passaro nocturno. A natureza, ainda hontem objecto de conhecimentos theoricos, elle a vê, a sente, a respira, a vive... E, com a poesia, revela-se o amor, porque Rosa Roset soltou os cabellos e, deante da magnifica cachoeira de ouro que lhe inunda as espaduas, revela a mulher, Theophilo IV desfallece.

Crime este de lesa-majestade, por ter perturbado a feliz innocencia de um principe cuja unica amante devia ser a sciencia; crime, por ter feito penetrar ar e luz no sombrio imperio burocratico, varrendo os miasmas pesados da oppressão, trazendo idéas novas!

Rose Roset e seu companheiro são condemnados pelos tribunaes. A revolta popular os salva. Sobre as cinzas do papelorio vae edificar-se um mundo novo, livre (venturoso mundo) de toda peia burocratica! Rosette e Theophilo IV serão felizes, com o seu povo feliz, e terão muitos filhos de faces rosadas.

Divertida satyra, linda magica, em que, ás vezes, segundo a formula romantica applicada em excesso, o lyrismo se casa com o chiste. O sr. François Porché leu Rabelais e Victor Hugo do Theatro livre. Citemos, de passagem, esses mestres, confessando, comtudo, que a *Jeune Fille aux jones roses*, possue uma nota pessoal [illegible] feita com delicada ternura. [illegible] a parte do poeta que é o sr. François Porché.

* * *

Na mesma ordem de idéas, realizando todas as velleidades [illegible] obra definitiva, é *Mangeront-ils?* [illegible] desse Victor Hugo [illegible] *frondeur*, sem nunca deixar de ser grandioso, e que parece haver [illegible] a phantasia de Shakespeare do "Sonho de uma noite de verão"; revelação para todos aquelles [illegible] da obra prodigiosa do poeta da "Lenda dos Seculos" e das "Contemplações".

Mangeront-ils? [illegible] um conto philosophico á maneira de Voltaire [illegible] versos lyricos.

Qual é o assumpto? Subtil e breve.

O rei de Man, tyranno feroz [illegible] para Victor Hugo, representa o proprio rei devorador de povos [illegible] a princeza Janet e o seu rival feliz, lord Slada. Refugiados num monasterio [illegible] Mess Tityou [illegible] o rei [illegible] de tyranno [illegible] Airolo [illegible]

pastor de povos (verdades, de resto, que são bons de ouvir para todos os reis). Mas, é preciso usar de um prodigioso milagre para reparar a injustiça e salvar os innocentes. Airolo faz servir um grande festim e para o brodio convida os dois amantes; estes, ainda ha pouco, ameaçados de morrer de fome, comerão ás barbas do rei, e condimentarão os pratos com beijos. A festa tem o seu coroamento logico: Airolo impõe ao seu *alter ego* a abdicação e senta sobre o throno lord Slada que, lembrado de que padeceu fome, será sem duvida um bom rei.

Verve eloquente e forte, profundeza de vistas philosophicas, grandiosa poesia da natureza, generoso espirito da humanidade, prestigiosa magia do verbo, tudo se reune para fazer de *Mangeront-ils?* — peça que se deverá tornar classica — uma dos obras primas do theatro francez.

E, com exito diverso, *Mangeront-ils?* e *La Jeune Fille aux jones roses*, indicam a rota certamente desejavel que os autores francezes deveriam, se pudessem, cada vez mais palmilhar.

VICTOR MARGUERITTE

Paris, 30 de abril, 1919.

SUFFRAGIO FAMILIAR

Ao discutir-se, ultimamente, em França, na Camara dos Deputados, a reforma eleitoral, surgiu uma idéa, consagrada em emenda ao projecto geral, provocadora de largos e interessantes debates, que passaram do parlamento á imprensa. Trata-se, nada mais nada menos, que de dar voto, em todas as eleições politicas, a todos os francezes, sem distincção de sexo ou edade, com o fim, segundo seu autor, o sr. Roulleaux Dugage, de se realizar o suffragio integral. Assim resumiu elle seu pensamento: "Toda pessoa no gozo da nacionalidade franceza, seja qual for a sua edade e sexo, possue o direito de suffragio politico, corollario de sua personalidade civil. O pae de familia exercerá seu proprio direito e o de todas as pessoas legalmente sob a sua autoridade civil, isto é, sua mulher legitima, seus filhos menores dos dois sexos, legitimos ou naturaes reconhecidos". Deu-lhe o nome de suffragio familiar. Já a lei eleitoral belga de 1893, que instituiu o voto plural, attribuiu a certos eleitores, conforme determinadas qualidades, ou posições sociaes, mais de um voto, como, por exemplo, um voto supplementar a todo cidadão, maior de 35 annos, casado ou viuvo, com descendencia legitima, e que pagasse ao Estado, de contribuição pessoal, no minimo 5 francos. Tambem, por outros motivos, a outros cidadãos foram concedidos votos supplementares; nunca, porém, mais de tres. Deste modo, teve tambem mais um voto o que, da edade de vinte e cinco annos completos, fosse proprietario de immoveis no valor de 2.000 francos, ou de uma renda, pelo menos, de 100 francos, constante do Grande Livro da divida publica ou dos registros da caixa economica. Dois votos mais, além do proprio, foram concedidos a todo cidadão de 25 annos, portador de um diploma de ensino superior ou de certificado de um curso completo do mesmo ensino, sem distincção entre estabelecimentos publicos e privados; e tambem ao que estivesse occupando ou houvesse occupado posição politica e ao que exerce o magisterio no ensino superior.

Não é, portanto, o suffragio familiar caso unico do cidadão levar á urna mais de um voto. Tambem, na Inglaterra, o que aliás foi muito atacado, por constituir privilegio de riqueza, um mesmo eleitor podia votar em varias circumscripções numa mesma eleição, comtanto que possuisse immoveis em cada uma dellas. Foi o que se chamou voto multiplo. Pelo projecto do sr. Roulleaux Dugage, o cidadão só tem realmente um voto. Os outros pertencem aos menores sob seu poder paterno e á mulher, sob seu poder marital. Só o exercicio lhe cabe, como o dos direitos civis. Effectivamente, deste modo é que será uma realidade o suffragio universal. Pelo que ora vigora numa população, como, por exemplo, a da França, de 38 milhões antes da guerra, só votavam 11 milhões. Desses, 7 milhões celibatarios ou paes de um ou dois filhos, e 4 milhões com tres filhos ou mais. Entretanto, uns e outros dispõem de egual influencia sobre os destinos do paiz. "Flagrante injustiça — exclamou o deputado francez. [illegible]"

[illegible]

principio da conservação social está ahi. Ter-se-á que o desenvolver para dar á democracia estabilidade egual á da monarchia". E, escrevendo sobre o assumpto, illustre jornalista de França, assim se pronunciou: "A proposta apresentada á Camara e o voto que se seguiu não fecharam a discussão sobre uma idéa que dá ao problema eleitoral uma feição toda nova, cuja novidade póde surprehender os espiritos, mas que merece certamente as meditações dos homens politicos".

Gil VIDAL

Topicos & Noticias

O TEMPO

Communica o Observatorio Nacional:

"*Situação geral da atmosphera ás 9 horas de quinta-feira:* [illegible]

A temperatura media da capital ante-hontem, dia 25, foi [illegible] acima da normal.

Probabilidades do tempo até ás 16 horas do dia 27:

Estado do Rio (previsão geral) — Tempo: bom. Temperatura: estavel ou ligeiro declinio.

Districto Federal e Nictheroy — Tempo: bom (1). Temperatura: noite mais fria (1) de menos quente (2). Ventos: normaes (2); virão frescos de dia (3).

Escala de probabilidades: (1) muito provavel; 2) provavel; 3) algumas probabilidades.

Nota — Serviço telegraphico regular."

HONTEM

Cambio

	90 div.	A' vista
Sobre Londres	14 5/8	14 31/64
" Paris	$566	$571
" Montevidéo	—	3$900
" Hespanha	—	$726
" Suissa	—	$687
" Portugal, escudos	—	2$180
" Buenos Aires, peso, ouro	—	—
" Buenos Aires, peso, papel	—	1$557
" Nova York	—	3$633
" Hollanda, florim	—	—
" Japão, yen	—	—
" Belgica	—	$546
" Escandinavia, corôas	—	—
" Bruxellas	—	—
" Beyruth	—	—
Extremas:		
Casa matriz	14 5/8 e 14 21/32	
Bancario	14 5/8 e 14 21/32	
Moedas:		
Soberanos	—	20$500
Peseta	—	$800
Liras	—	$570
Francos, papel	—	$660
Escudos	—	2$700
Uruguay, peso, papel	—	—
Buenos Aires, peso, papel	—	—
Dollars, papel	—	—
Dito, ouro	—	—
Marco, ouro	—	—
Libras, papel	—	—

HOJE

Está de serviço na Repartição Central de Policia o 3º delegado auxiliar.

Pagam-se, na Prefeitura, as folhas de vencimentos [illegible] classe, de letras A a I, e Escola Dramatica.

Correio

O Correio expede malas pelos vapores: "Demerara", para Santos e Rio da Prata, e "Persian Prince", para Victoria, Trindade e Nova Orleans.

A carne

Para a carne bovina posta em consumo hoje, cujo gado foi abatido hontem, [illegible]

Carneiros, a [illegible]; vitellas, a [illegible], e porcos, a [illegible].

A Sociedade de Medicina de Pernambuco levantou-se, o outro dia, indignada e cheia de melindres, contra a ida da missão medica federal áquelle Estado para combater a febre amarella. Era uma classe inteira [illegible] reunida pelo simples facto de serem autoridades sanitarias federaes, em defesa dos interesses geraes da União, e o seu auxilio ao departamento de Hygiene Estadual, com o objectivo de ordenar sob um controle unico [illegible] a resistencia a uma epidemia terrivel, verificada não só ali, mas em diversos pontos do paiz. Pernambuco era dado como uma fortaleza inexpugnavel ás incursões do mal amarillo.

Felizmente, o governo [illegible] ouvidos e mandou que a missão medica seguisse o seu destino. Tão grave [illegible] no Estado do norte que o director de Saude Publica [illegible] Lloyd e as outras emprezas de navegação [illegible]

[illegible]

manos dos "indesejaveis", expulsos da Argentina e dos outros paizes?

E' um contraste que se deve accentuar neste momento. Agora [illegible] pesos mortos [illegible] em detrimento da nossa economia, nos vemos ameaçados pelos elementos de propaganda anarchica, nenhuma lei resguarda o nosso paiz dessa invasão perigosa. Pelo contrario, os que são accusados lá fóra encontram no Brasil a mais absoluta tranquillidade [illegible] cujas restricções accidentaes, a beneficio da segurança social, importam em exorbitancias de autoridade. Apresentamo-nos desapparelhados de quaesquer providencias de policia, nesse sentido. Individuos nocivos á tranquillidade publica, anarchistas ou caftens, ladrões ou inuteis, todos participam pela nossa legislação, ainda agora em vigor, da hospitalidade sem reserva concedida aos immigrantes idoneos.

O Lloyd pagará a multa. Outro virá. [illegible] o milagre de attenderem os nossos homens de governo ás supremas necessidades nacionaes, como a da sua defesa contra a enxurrada estrangeira da anarchia e do crime.

Um carro especial ligado ao nocturno de luxo, seguiu hontem, para S. Paulo, em companhia do official de gabinete, dr. Gastão Paranhos do Rio Branco, o sr. Domicio da Gama, ministro do Exterior.

S. ex., que vae em visita áquelle Estado, deverá estar de regresso na proxima segunda-feira, pela manhã, tendo ao seu embarque comparecido grande numero de representantes do mundo official.

Já tivemos occasião de tratar do pessimo serviço da Estrada de Ferro Rio d'Ouro, carangueijola existente entre o Districto Federal e o Estado do Rio, e que constitue um supplicio, antes que um elemento de commodidade para a população suburbana ou rural a cujos interesses deveria attender.

Novas reclamações nos chegam e todas uniformemente assignalam a anarchia do trafego nessa linha ferrea, sem horario, sem administração, sem qualquer utilidade publica, faltando sempre ao transporte da producção da zona em que está assentada, e fazendo o martyrio dos passageiros dos seus vagos trens. A Estrada depende da Repartição de Aguas e Obras Publicas e tem entre as suas funcções a de facilitar o abastecimento de agua para o Rio, permittindo promptas reparações nos encanamentos e represas. Até hoje esse respeito é negativo. Em relação ao mais, cada dia peora, com um encargo absurdo para o Thesouro, quando podia ser uma fonte de renda.

Torna-se necessario, quanto antes, que como medida de economia para os cofres publicos e beneficio daquella pobre gente, a linha seja ligada á Linha Auxiliar da Estrada de Ferro Central.

Este alvitre parece o mais conveniente. Adopte o governo esse ou outro qualquer, o certo é que [illegible] um paradeiro á absurda situação longamente accentuada nestas linhas.

Os governos do Chile, Perú e Uruguay commissionaram os Ministros do Exterior que os farão representar na posse do sr. Epitacio Pessôa.

Para esse fim, o primeiro daquelles paizes delegou poderes extraordinarios ao seu ministro nesta capital, sr. Irarrazaval Zañartu.

Algumas occurrencias que se tem verificado no interior do Piauhy são de natureza a merecer um reparo [illegible]

A situação politica que detem as responsabilidades da administração prepara desde já a luta para a successão do actual governador [illegible] Tendo montado a sua machina eleitoral, a situação procura, de qualquer forma inutilizar a opposição, que ameaça e está ramificada por todos os municipios. E nessa campanha, já começaram as perseguições á mão armada, como nesse assalto [illegible] fazendeiro [illegible] litigio [illegible]

A victima, sem a protecção [illegible]

[illegible] as scenas de S. José do Duro.

Na ausencia do ministro Ruiz de los Llanos, acha-se á frente dos negocios da legação argentina o sr. Carlos Acuña, 1º secretario.

Em companhia do sr. Cochrane de Alencar [illegible] sr. Gastão Paranhos do Rio Branco [illegible]

O sr. L. de Barros, director artistico da [illegible]

Temores injustificados

A nota do dia, de hontem, e que a estas horas vae circulando com rapidez pelo interior dos Estados cafeeiros, é o da inesperada baixa do café no mercado de Nova York, com a respectiva repercussão no do Brasil.

Effectivamente, essa baixa deu-se, com rapidez e com violencia mesmo. Durante todo o mez corrente, as cotações firmavam-se sempre com tendencias accentuadas para a alta. Assim, por exemplo, a partir do dia 18, as altas verificadas foram de 1/4 c. naquelle dia; de 1/2 c. em 19, mas com a alta de 45 a 70 nas opções; no dia 20 as opções obtinham a alta de 87 a 90 pontos, na abertura do mercado, fechando com o maximo permittido de 150 pontos, emquanto que o café disponivel registrava a alta de 3/4 c; no dia 21 o disponivel começou a sentir qualquer influencia paralysadora da alta, sendo as cotações meramente nominaes.

No dia 23 a existencia do café nos portos americanos era de 334.000 saccas; as entregas da semana, 161.000, e o supprimento visivel de 1.077.000. Em egual dia do anno passado, as existencias foram de 1.335.000 saccas nos portos americanos, 98.000 de entregas da semana e 2.158.000 de supprimento visivel.

A differença, como se vê, no supprimento visivel, é de um milhão de saccas a menos, em confronto com egual periodo de 1918, o que deveria impressionar desagradavelmente os grandes negociantes americanos, que se propõem a fazer o açambarcamento dos fornecimentos á Europa, agora que a paz vae ser assignada, e que devem ser grandemente volumosos.

Nesta altura, o mercado de Nova York apresentou de subito a baixa de 150 pontos nas opções, ao encerrar as operações no dia 24, abrindo no dia 25 apenas estavel e com a baixa parcial de 46 a 75 pontos.

Tem sido esta, a partir do dia 18, a marcha das operações de café no grande mercado dos Estados Unidos, sendo geral a surpresa causada por esta baixa inesperada para quem arredio dos segredos das grandes movimentações commerciaes, realizadas fóra da interferencia dos nossos centros commerciaes.

Dentro do nosso mercado, observou-se o seguinte: o café typo 7, que no dia 18 tinha a cotação de 21$400, foi subindo pela fórma seguinte: 22$700 no dia 20; 24$000 no dia 21; 25$700 no dia 23; 26$500 no dia 24; caindo de subito para 23$500 (ou menos 3$000 por arroba) no dia 25.

Hontem, a situação do mercado, não sendo propriamente de panico, era todavia de apprehensões. Os negocios legitimos de café ficaram um tanto paralysados, dependentes das novas noticias que eram esperadas dos Estados Unidos.

E' de conveniencia esclarecer desde já a situação, afim de se evitar que o commercio se desoriente e a lavoura se deixe dominar pelo panico.

A baixa verificada no mercado de Nova York, segundo as nossas informações, é consequencia natural de uma grande operação que foi realizada pelo governo paulista. O *stock* adquirido por esse governo attingia no fim de maio a um total de 270.000 contos. Aproveitando a alta, S. Paulo fez venda para os Estados Unidos de *um milhão de saccas*, o que deve ter representado lucros de grande importancia. Com essa compra, o mercado de Nova York vae reattingir o *stock* que possuia ha um anno, e que, como já dissemos, era superior a dois milhões de saccas. Naturalmente, depois de uma operação de tal vulto, a cotação do café devia descer na grande praça compradora, o que todavia não deve impressionar o nosso mercado, porque o phenomeno determinante da maior valorização da nossa rubiacea permanece inalteravel.

E' isto o que se faz mister explicar bem a quem porventura se deixar possuir de injustificados temores.

Todo o café existente no Brasil é em quantidade inferior ás necessidades do consumo mundial. As grandes geadas que cairam sobre os cafesaes paulistas, no periodo da floração, queimaram por tal fórma os arvoredos, que alguns fazendeiros, dos mais importantes, tiveram prejuizos totaes. Salvou-se apenas um terço das colheitas normaes, pois de uma média de dez milhões de saccas, só foram colhidos tres milhões e meio. E' verdade que a producção mineira, para a exportação, tem augmentado de anno para anno, sendo presentemente superior ao dobro do que era em 1911-12, mas ainda assim não attinge a um milhão de saccas, normalmente, segundo um recente relatorio do Ministerio da Agricultura de São Paulo. Ainda mesmo que o total da safra dos Estados do Rio e Minas attinja, como tem sido affirmado, a 3.500.000 saccas, a existencia total de café no Brasil é inferior, sensivelmente, ás necessidades do consumo mundial, que exige, no minimo, dezesete milhões de saccas.

Portanto, a actual baixa do preço do café na praça de Nova York é resultante de uma operação de momento, sem reflexo perduravel nas proximas cotações.

Não ha duvida que a exploração commercial ha de saber aproveitar o momento para fazer bons negocios. Isso é humano e da indole do commercio em todo o mundo, mas como o Estado de S. Paulo tem sabido proceder com grande criterio no negocio do café, elle fará com que de novo suba o nivel das cotações, ás alturas já attingidas e mesmo a outras mais elevadas, porque este é precisamente o caso em que a lei da offerta e da procura ha de manter-se como verdade absoluta.

O que é preciso, repetimos, é que não haja temores nem precipitações, pois para tal não ha razão alguma.

As ultimas noticias recebidas hontem de Nova York mencionavam que o mercado abriu com 20 pontos de baixa, a que se seguiu a alta de 20 a 30.

No nosso mercado a cotação do typo 7 foi de 23$500, egual á de ante-hontem, o que parece confirmar quanto dizemos em relação ao nenhum receio que possa provocar o movimento registrado no mercado norte-americano, alimentado, como é natural, pela especulação após a grande operação que foi realizada e a que fizemos referencia.

Por motivo do fallecimento do dr. Diogenes Sampaio, vagou um logar de medico legista da Policia.

O ministro do Interior vae providenciar para que se proceda ao preenchimento dessa vaga. Dois são os alvitres que se apresentam ao criterio de s. ex. O primeiro é o de proceder-se a um concurso; o segundo, o de aproveitar-se o candidato classificado em 2º logar no recente concurso para a vaga de medico toxicologista, occorrida em virtude da morte do dr. Guilherme da Rocha.

Parece-nos que o primeiro alvitre é o unico sensato. De facto, não é acceitavel nem consulta os interesses do Gabinete Medico Legal, que para o cargo de medico legista, o que se vae preencher agora, se nomeie um candidato classificado em concurso para toxicologista, especialidade sobre que versaram as provas do concurso já realizado e cujo candidato collocado em 1º logar obteve a nomeação a que fez jús.

Este concurso já preencheu os seus effeitos. A nova vaga requer novo concurso e só se poderia consideral-o prescindivel caso isto fosse legal, se o gabinete requeresse ainda um especialista toxicologista.

Portanto, o ministro deve mandar proceder a novo concurso. A's considerações em justificativa deste accrescem as de que ha um precedente na Policia, em que foi firmado o principio, aqui defendido, de que não é justo negar o direito de concorrer ao preenchimento do cargo de medico legista áquelles que se sentem aptos para esta concorrencia, não se julgando, entretanto, para a de toxicologistas, razão pela qual não se alistaram entre os candidatos a esta especialidade.

Ainda uma vez, a Saude do Porto reclama contra o pouco caso que lhe dedicam os commandos dos vapores da Mala Real Ingleza.

Os abusos são periodicos e quasi que se contam pelas entradas desses transatlanticos na bahia de Guanabara. Então, quando se apertam os rigores da fiscalização sanitaria, attitude benefica que está perfeitamente na comprehensão não só da companhia como de toda a população da cidade, esses desrespeitos e essas insolencias se verificam de uma maneira a exigir um correctivo energico e definitivo.

O de hontem foi com o *Demerara*, aquelle mesmo paquete que trouxe a grippe hespanhola em principios de outubro do anno passado para esta capital, surprehendida sem a sua necessaria defesa prophylatica. O referido vapor, tendo fundeado muito cêdo, não recebeu logo a visita da Saude do Porto, e deixou que a lancha, que conduzia as nossas autoridades medicas, atracada no costado, esperasse um tempo enorme até que de bordo a viessem attender o commandante e sua officialidade.

Porque esta demora exquisita, é o que não ficou explicado, mas o certo é que a inspecção procedida não se poude fazer com a regularidade precisa.

A Mala Real ainda não se convenceu de que a Saude do Porto tem responsabilidades, e muito serias, no desempenho das suas funcções.

Deve haver algum poder superior á essa solenne indifferença, que a obrigue a chamar esses commandantes refractarios ao respeito ás autoridades do paiz.

A Directoria de Instrucção Municipal, ao que corre, vae organizar festejos para commemorar a data da Independencia americana em 4 de julho proximo. E como o elemento escolar é sempre *magna pars* em solennidades, quer patrioticas, quer de caracter internacional, vem a pello uma ponderação, que submettemos ao lucido criterio do dr. Frontin, na esperança de que produza os effeitos desejados.

Não sabemos se o actual prefeito, visitando escolas, ouvira alguma vez o Hymno Nacional e o da Bandeira, executados pelas creanças. Se os ouviu, ha de ter o seu senso musical soffrido arrepios ineditos, tantas são as deturpações que a forçada tolerancia da maioria do professorado, leigo em musica, deixa consummar, á revelia das mais comesinhas noções do compasso e da afinação.

O dr. Azevedo Sodré, quando prefeito, tratou de sanar taes inconvenientes, destacando para determinado numero de escolas professores encarregados de endireitar a execução dos hymnos, de modo a poder a Prefeitura apresentar quando preciso fosse massas de pequenos cantores correctamente ensinados.

Na administração do sr. Amaro Cavalcanti, porém, taes commissões foram logo postas de parte, allegando o então prefeito não haver para ellas verba orçamentaria, verba que, seja dito de passagem, nunca foi até hoje, solicitada ao Conselho Municipal.

Escusamos encarecer as providencias que, no caso se impõem. As datas nacionaes e internacionaes, estatuidas no anno lectivo reclamam que a collaboração do elemento escolar se torne efficiente, e o mais possivel brilhante. E não será com as lamentaveis deturpações infligidas nos canticos patrioticos, que esse objectivo logrará ser satisfeito.

O emprestimo ao funccionalismo

O caso da Caixa Economica

O deputado Vicente Piragibe tratou hontem na sessão do Congresso do caso da Caixa Economica. Depois de recordar as vantagens da disposição orçamentaria que autoriza a Caixa a emprestar aos funccionarios publicos, o que vale por libertar o funccionalismo das garras dos onzenarios, dos agiotas, e do agiota mór que é o Banco dos Funccionarios Publicos, lamenta que a attitude que assumiu o conselho administrativo da Caixa haja retardado o cumprimento dessa disposição de lei.

Defende o ministro da Fazenda da accusação de não haver resolvido sobre o projecto que lhe foi apresentado porque tem capitaes empregados em emprestimos aos funccionarios.

O orador estuda ponto por ponto a defesa do conselho e annuncia possuir um documento firmado pelo sr. Horacio Ribeiro da Silva, gerente da Caixa, sobre as escandalosas gratificações dadas pelo conselho.

E lê a seguinte carta:

"Cordiaes saudações. Em resposta ás perguntas que v. ex. me faz em sua carta de hoje, tenho a dizer-lhe que deixei de mandar pagar os augmentos de 200$000 feitos pelo conselho administrativo da Caixa Economica, respectivamente ao gerente e ao thesoureiro da agencia n. 1, bem como deixei de dar posse ao auxiliar do mesmo thesoureiro, nomeado pelo conselho com o ordenado de seis 600$000 mensaes, visto rezar o artigo 6º do actual regulamento, que o numero, classe e vencimentos constantes das tabellas, só poderão ser alterados pelo governo, sob proposta do conselho administrativ. De v. ex. — *Horacio Ribeiro da Silva.*"

Explica o sr. Piragibe então que o thesoureiro em questão é filho do sr. Ramalho Ortigão, membro do conselho, e o agente o filho do barão de Santa Margarida, secretario do mesmo conselho.

Fala o orador em esbanjamentos dos depositos, esbanjamentos que não foram maiores pela resistencia invencivel do gerente da Caixa.

E, terminando, faz a comparação entre os dinheiros depositados nos Bancos e os depositados na Caixa Economica. Os primeiros representam excessos de fartura, sobras das riquezas. Os outros são as migalhas dos pobres, representam as privações, as lagrimas, os soffrimentos. Não é justo nem humano que se appliquem esses capitaes para com os juros augmentar a abundancia dos que já são ricos.

THERMOMETROS CASELLA
CASA HERMANNY—Gonç. Dias, 54. (11757)

A colonia portugueza vae offerecer um predio para a Agencia Financial

O telegramma que foi passado ao governo de Portugal, relativamente ao caso da Agencia Financial, assignado pela directoria da Camara Portugueza de Commercio foi:

Illmos. exmos. srs. membros do Parlamento Portuguez — A Camara Portugueza de Commercio e Industria do Rio de Janeiro, exprimindo o pensar da maioria da colonia portugueza no Rio de Janeiro, muito respeitosamente pede venia a vv. exs para que seja reconsiderado o acto do ministro das Finanças Portuguezas sobre a Agencia Financial de Portugal no Rio de Janeiro. E assim propõe seja integralmente mantida com a autonomia de até então e praticando as mesmas operações a dita agencia".

Productos de Belleza Perfumaria Avenida
Avenida Rio Branco, esquina da rua da Assembléa. (11750)

A SESSÃO DO CONGRESSO

O sr. Alencar Guimarães presidiu a sessão de hontem do Congresso Nacional.

Não houve expediente.

O sr. Piragibe tratou do caso da Caixa Economica, esgotando a hora.

A 4ª commissão auxiliar, convocada para hontem, não se reuniu.

Saccos para agua quente
CASA HERMANNY—G. Dias, 54. (11757)

ESCOLA NORMAL

Para preencher a exigencia do novo regulamento da Escola Normal, na parte referente ao ensino de dactylographia, o prefeito adquiriu hontem 65 machinas de escrever "Royal", de que é agente exclusivo nesta capital a Casa Edison.

A' Medina o Luiz Moreira
Durante um ensaio diz:
—Sua voz é voz de primeira:
—Crystal da CASA MUNIZ. (12759)

CENTRO DO COMMERCIO E INDUSTRIA

Este Centro recebeu da Chambre de Commerce Française de Rio de Janeiro, a seguinte carta:

"Rio de Janeiro, 24 de junho de 1919.

Illmo. sr. presidente do Centro do Commercio e Industria.

Verdadeiramente sensibilizado com os termos empregados no telegramma que em 21 do corrente v. ex. teve a gentileza de transmittir, em nome dessa illustre Associação á Camara de Commercio Franceza, por motivo da elevação da legação franceza no Rio á embaixada, venho pela presente agradecer vivamente os votos que v. ex. faz pelo estreitamento das relações entre os nossos paizes, que já estão ligados por tantos laços espirituaes e interesses communs.

Aproveito a opportunidade para reiterar a v. ex. os meus protestos de alta estima e distincta consideração. — De v. ex. ven.or e amo. atto — O presidente da Camara de Commercio Franceza, *Paul Mèghe*"

Meus Amores perfume delicado e persistente: na Perfumaria Nunes — L. S. Francisco de Paula, 25. (8541)

Pingos & Respingos

Entre jornalistas:

— Sabes, vou escrever uma reportagem-succo sobre as reformas do Lloyd; vou agora mesmo pedir umas informações ao Victor Hugo...

— Elle não dá.

— Se dá! Levo uma carta do Chateaubriand; arranjo todas as notas.

— Então vou comtigo; tambem preciso d'umas, filho.

*

* *

De um vespertino, sobre o grandioso projecto de installação da Cruz Vermelha: "Um ligeiro libretto, onde o general Thaumaturgo de Azevedo adeanta idéas e informes..."

Libretto? Isto é coisa de opera;
E no projecto, concedo
Que o autor seja, no maximo
Dramaturgo de Azevedo.

*

* *

Um espirita requereu ao Conselho Municipal que a sua religião fosse a unica ensinada nas escolas publicas; no requerimento chamava aos edis de "irmãos encarnados".

O Brandão ficou verde como as suas manteigas e despachou: requeira em termos.

O presidente do Conselho viu no requerimento coisas de "espirito" e indignou-se; o Conselho é coisa muito séria... quando não funcciona.

*

* *

Entre negociantes:

— Lá em casa os alfaiates tem-me trazido num cortado! Você é que está bem, que lida sómente com operarias...

— Que, meu amigo! Uma casa de modas? Já lá se foi o tempo! Quer você saber o que é uma situação incommoda?

— ?

— E' a actual, com modista...

*

* *

— Grève do pessoal da Oeste de Minas!

— Que houve?

— Os operarios declararam os trens em estado de Sitio.

— Como?

— De Sitio, homem! Os trens têm estado e não saem mais da estação inicial.

*

* *

— O Epitacio visitou as quedas do Niagara; que impressão terá elle tido?

— E' verdade: deve-se ter lembrado muito do Brasil.

— Por causa da Paulo Affonso, da Iguassú...

— Não é tudo; deve-se tambem ter lembrado do Brasil, do Moura Brasil, deante daquellas Cataratas!

Cyrano & C.

A presidencia da Camara

Os "leaders" serão convocados?

Apezar de haver nos meios politicos a convicção de que a crise aberta com a eleição do presidente da Camara ficou adiada até a chegada do sr. Epitacio Pessoa, foi cheio de novidades o dia politico de hontem.

Uma dellas e a principal é a reunião dos *leaders* de bancada. Serão elles, ao que se dizia, reunidos pelo *leader* da maioria para deliberarem sobre a convocação da Camara para a eleição de seu presidente.

Se a maioria opinar pela convocação o sr. Vespucio de Abreu receberá um pedido nesse sentido; em caso contrario, a eleição só se dará depois que as duas casas do Congresso voltarem a funccionar isoladamente.

A attitude do sr. Vespucio de Abreu

O deputado Vespucio de Abreu, 1º vice-presidente da Camara, no exercicio de presidente, palestrando hontem numa roda de deputados sobre a convocação dessa casa do Congresso, declarou o seguinte:

—"Não me opporei á convocação da Camara, desde que os *leaders* das diversas bancadas assim o resolvam. Recebendo solicitações nesse sentido, farei immediatamente a convocação".

O sr. Vespucio de Abreu, sendo o candidato da bancada do Rio Grande do Sul á presidencia da Camara, por escrupulo, não quer tomar a iniciativa de convocar essa casa do Congresso para proceder á eleição em que elle é interessado. Desde, porém, que receba pedidos dos *leaders* de bancada s. ex. dará as providencias para a reunião. Era assim que explicavam sua attitude alguns deputados sul-riograndenses.

Os mineiros palestram

Hontem á noite, estiveram reunidos no Grande Hotel muitos mineiros. Esteve presente o sr. Astolpho Dutra.

A palestra foi demorada, retirando-se o sr. Astolpho pouco antes de 10 horas da noite.

Nada de positivo sabemos sobre o que ficou resolvido. Havia no emtanto quem informasse que o *leader* da bancada mineira recebeu nova demonstração de apoio de seus collegas. Os mineiros teriam deliberado delegar poderes amplos ao sr. Astolpho Dutra.

A formula conciliatoria

Como dissemos alguns proceres politicos estão procurando uma formula capaz de evitar o choque das duas correntes formadas na Camara com o preenchimento do cargo de seu presidente.

Essa formula não foi ainda encontrada. Parece certo no emtanto que tem havido *démarches* bem succedidas.

O "leader" da maioria

O sr. Carlos de Campos continúa com seu nome em fóco para a leaderança da Camara. Nesse sentido tem havido palestras e parece que sua indicação é definitiva.

Ha numero!

A bancada mineira, que se compõe de 37 deputados, possue actualmente apenas 35 membros, devido a existirem duas vagas: a do sr. Antonio Martins e a do sr. Sabino. Desses 35, está no exterior um, o sr. Calogeras. Na eleição da mesa influirão pois os mineiros com 34 votos. Presentemente estão no Rio 28 delles. Os seis restantes já declararam partir ao primeiro chamado.

Dos pernambucanos situacionistas estão ausentes e não chegarão a tempo os srs. Pereira de Lyra e Gonzaga Maranhão, afóra os tres rosistas srs. Estacio Coimbra, Julio de Mello e João Elysio, todos em Pernambuco.

Os fluminenses filiados ao partido nilista deixam de figurar com dois votos: um do sr. Raul Fernandes, que está na Embaixada da Paz, e outro do sr. Manoel Reis, eleito, mas cujo reconhecimento foi propositadamente retardado, até a chegada do dr. Epitacio Pessoa por ser seu competidor no pleito o sr. Joaquim Moreira, amigo pessoal do futuro presidente.

Os paulistas ausentes foram chamados, estando nesta capital os deputados da dissidencia.

São aguardados por estes dias proximos representantes catharinense, paranaenses, e alguns outros do norte, bem como ainda alguns do Rio Grande do Sul, ausentes no Estado.

Presentemente ha deputados nesta capital em numero bastante para se effectuar a eleição do presidente da Camara.

NORKA Chocolate de leite — A grande marca brasileira — A' venda em toda parte. (12026)

PRO-MATRE

O Club dos Democraticos realizou sabbado passado, em seus salões, um leilão de prendas offerecidas pelos seus associados, cujo producto reverteu, em sua totalidade, em beneficio daquella piedosa instituição.

O liquido do leilão foi de réis 485$640, de que a sympathica sociedade fez, immediatamente entrega ao representante da Pró-Matre, ali presente.

Que todos os que riem, todos os que se divertem se lembrem, como fizeram os Democraticos, das infelizes soccorridas da Pró-Matre.

Canivetes Rodgers, legitimos
CASA HERMANNY—G. Dias, 54. (11757)

FLORIANO PEIXOTO

A commissão glorificadora Floriano Peixoto, continua a receber adhesões relativas á commemoração de 29 do corrente, 24º anniversario da morte de seu patrono.

Como nos annos anteriores, em frente á estatua do marechal será tocada a alvorada, por bandas militares. A's 13 horas, partirá a romaria civica, em bondes especiaes, para o cemiterio de S. João Baptista, onde em frente ao sarcophago daquelle patriota, serão prestadas as homenagens á sua memoria.

Na necropole fará o discurso official o 1º tenente do Exercito Luciano Pedreira de Almeida. Na volta, deante do monumento na avenida Rio Branco, usará da palavra o dr. Alberto Moreira.

A' noite, na séde do Club Militar, ás 8 horas, realizará uma conferencia civica em torno dos feitos de Floriano o vigoroso jornalista Carlos Maul.

Varias corporações tomarão parte nas referidas solennidades, entre as quaes, diversas linhas de tiro.

— O Partido Republicano Nacional será representado pelos senhores: professor Albuquerque Gondim, dr. Paula Machado e Serapião Palm.

— A commissão recebeu o seguinte telegramma: — "Concentração Pro-Epitacio será representada commemoração por mim, dr. Melchiades, Arnaldo Silva Castro e coronel Sampaio Ribeiro. Falará frente estatua dr. Sucupira — General *Julio Cesar*, presidente".

Machinas para Lavoura ás de mais proveito e economia, na Fundição Indigena. (8614)

DE QUEM E' O PASSE?

Temos em nosso poder para ser entregue ao seu legitimo dono um passe de escola municipal, achado hontem na via publica.

NO MUNDO POLITICO

Coisas do Amazonas

Politicos amazonenses [illegible] tem despachos de Manáos [illegible] do que a policia [illegible] Assembléa do Estado [illegible] reunião dos deputados [illegible] tido União Republicana.

Os deputados da [illegible] foram diplomados [illegible] dora e a primeira [illegible] deve effectuar-se [illegible] rente.

Os despachos do Amazonas [illegible] centam estar o governador Alcantara Bacellar disposto [illegible] pelo que reina em Manáos grande apprehensão.

* * *

A senatoria do Piauhy

Tivemos hontem confirmação de que o novo senador pelo Piauhy será o deputado Antonino Freire.

O sr. Felix Pacheco [illegible] objecto de entendimentos [illegible] acceitar sua indicação, devido [illegible] do combinado que o successor do sr. Euripedes de Aguiar fosse [illegible] mão, o sr. João Luiz. Nesse sentido teria o sr. Felix Pacheco telegraphado para o Piauhy.

Na sala do café do Senado, o sr. João Simplicio, em palestra [illegible] que nesse despacho o sr. Felix Pacheco suggerira o nome do sr. Antonino como candidato natural á vaga aberta com a morte do sr. Ribeiro Gonçalves.

A opposição piauhyense esteve hontem reunida numa das salas do Senado. Ficou assentado que ella pleiteará a vaga de senador. Será seu candidato o sr. Joaquim Pires.

* * *

Conciliação no Paraná?

Com insistencia falava-se hontem na possibilidade de vir a ser ainda evitada a scisão na politica do Paraná. Apontava-se que o nome do sr. Munhoz da Rocha não fôra ainda apontado officialmente pelo directorio do partido e que o dr. Affonso Camargo teria lembrado o nome de seu auxiliar, mas lembrado apenas.

O dr. Azevedo positivamente [illegible] interessado pela conciliação [illegible] hontem nesse sentido palestrado demoradamente com os representantes do Paraná.

USAE O
Vanadiol
E' o melhor tonico phosphatado
E' o preferido pelo seu gosto delicioso e isento de alcool. Aconselhado por todos os medicos, pela sua rapida efficacia nos casos de fraqueza geral.

LIVROS NOVOS

Ruy Jurista e Advogado, por Vital Soares.

Por occasião das festas do jubileu do conselheiro Ruy Barbosa foi organizada na capital da Bahia uma serie de conferencias que duraram uma semana.

Num desses dias (a 11 de agosto de 1918) coube a palavra a um dos mais distinctos advogados da Bahia, o dr. Vital Soares, que foi incumbido de estudar o aspecto juridico do homenageado.

Conferencia realizada sob os auspicios da Assistencia Judiciaria Academica, na Faculdade de Direito da Bahia, ella não podia deixar de se restringir á explanação do thema scientifico que lhe foi proposto e que o dr. Vital Soares desenvolveu com brilho, em tudo se mostrando á altura do seu assumpto.

Aliás não era tarefa das mais faceis o resumo numa breve conferencia [illegible] da obra immensa do maior dos nossos cultores do Direito.

Numa synthese feliz o dr. Vital Soares bosquejou um rapido quadro com admiravel clareza e numa linguagem deixando patente a grandeza da obra de Ruy Barbosa.

Consolidação das leis do Verso, por Manoel do Carmo.

O sr. Manoel do Carmo é [illegible] Teixeira de Freitas da Poesia nacional, e por esse motivo [illegible] seu livro [illegible]. Nelle estão reunidas todas as regras de metrificação, todos os ensinamentos que fariam parte da antiga *Poetica*, e mais uma grande quantidade de preceitos indispensaveis aos cultores do verso [illegible] e a noventa por cento dos nossos bons patricios...

O livro é dividido em titulos, capitulos e artigos, como um Codigo.

Começa da seguinte forma:

"Art. 1 — [illegible] que, impressionando os nossos sentidos, desperta em nós uma sensação agradavel.

Art. 2 — [illegible] peculiar a cada [illegible] auxilio que lhe [illegible]."

E os ultimos artigos da Consolidação são os seguintes:

"Art. 734 — Quem tem a intenção de emocionar [illegible] primeiro.

Art. 735 — A Emoção [illegible] Rythmo.

Art. 736 — O Rythmo [illegible] a Belleza.

Art. 737 — A Belleza [illegible] a Emoção.

Art. 738 — Os tres artigos anteriores resumem a [illegible] da arte suprema.

Art. 739 — Revogam-se as leis arbitrarias das [illegible] tigas.

Art. 740 — Interessam as regras logicas da [illegible] dente."

A *Consolidação* é um [illegible] lume onde os poetas [illegible] explicações e soluções [illegible] os problemas da sua [illegible] sentando uma obra [illegible] de esforço e de paciencia.

[illegible], por P. A. Pinto.

Ha muito tempo que [illegible] entre nós publicado um [illegible] discussão de duvidas [illegible] revelador de [illegible] tudo e vasado em [illegible] correcta.

Realmente o sr. P. [illegible] prova nessas paginas um [illegible] mento profundo de todos [illegible] mestres do nosso vernaculo [illegible] dos casos submettidos [illegible] exame com uma proficiencia [illegible].

Estuda cada um dos [illegible] sob todos os aspectos [illegible] offerecidos e esgota a [illegible] deixando o leitor [illegible] de que não é possivel [illegible] apresentar objecções de [illegible].

Quer como doutrinador, quer como polemista de [illegible], o sr. P. A. Pinto [illegible] uma superioridade que o [illegible] entre os melhores [illegible] nosso idioma.

O presente livro é uma contribuição de valor para a [illegible] de nossa linguagem.

A SITUAÇÃO GREVISTA NESTA CAPITAL

Os operarios em tecidos realizam um grande comicio na praça Mauá, visitando depois as redacções dos jornaes

Outras notas sobre o movimento paredista

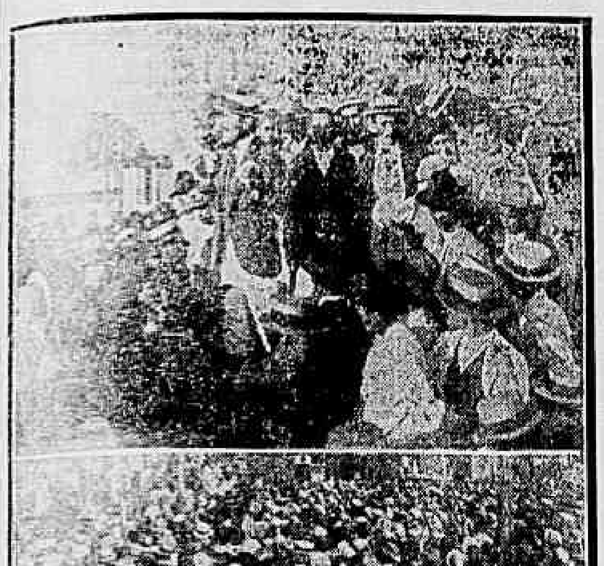

[Instantaneos] tomados por occasião do grande comicio da praça Mauá, hontem, á tarde

[A]pezar da calma que se observa, [illegible] a gréve pacifica dos operarios [em] tecidos, que ha quatro semanas [estão] sem trabalho não [foram] até agora attendidos nas suas reclamações.

Hontem, á tarde, esses trabalhadores realizaram um comicio bastante concorrido, na praça Mauá. Tendo todo o pessoal que ao [mesmo] compareceu, foram iniciados os trabalhos, cerca de 4 horas, [tendo] falado o presidente da [União] dos Operarios em Fabricas de Tecidos.

Começou o orador explicando os [fins] do comicio: uma satisfação ao publico e aos jornaes pela [attitude] que a classe que representa vinha mantendo ha cerca de um mez.

O orador explicou que o motivo [que] determinou a attitude que [se] perdura, é a insistencia dos [proprietarios] dos estabelecimentos [onde] trabalhavam os operarios [ora] em greve em não attenderem [às] reclamações por estes formuladas.

Em seguida a essa explicação, e [em] complemento della, o orador [fez o] historico dessa ultima e prolongada parede, terminando por [fazer] um convite aos trabalhadores [ali] presentes, para que continuem a manter a mesma attitude, [insistindo] nas suas reclamações.

[Após] esse discurso, os operarios, [em] acclamações, assentaram [a continuação] da parede.

[Depois] disso, e antes de terminar o comicio, falaram mais tres [oradores], dando por fim o presidente por concluida a reunião.

[Os] operarios manifestantes, ao [ouvir o] ultimo orador, organizaram uma passeata em perfeita ordem, visitando as redacções dos [jornaes], aos quaes fizeram demonstrações de sympathia.

Diante da nossa redacção estiveram elles, em grupo numerosissimo, erguendo vivas e fazendo [outras] demonstrações de apreço.

A policia esteve assistindo ao [comicio], representada pelo 2º delegado auxiliar, dr. Armando Vidal, [major] Bandeira de Mello, inspector de Segurança, e pelo sr. [illegible] Magalhães, delegado do 2º districto.

Para evitar qualquer desordem, [estava] no local, á disposição das [autoridades] referidas, uma turma [de] guarda civis, agentes e policiaes, sendo certo para louvar a [attitude] ordeira dos grevistas.

O MANIFESTO DOS TECELÕES EM GRÉVE

[Eis] como os tecelões explicam á sua [attitude]:

"Constrangida a se declarar em gréve [pela] intransigencia dos industriaes filiados ao Centro de Fiação e Tecelagem de Algodão, que deixaram sem [resposta] todas as representações que lhe foram endereçadas, a classe dos [operarios] em fabricas de tecidos, de ha quatro longas semanas de esforços [inuteis] para chegar a um accordo honesto com aquelles industriaes, [illegible] repellida, insultada e calumniada na sua representação genuina, que é a União dos Operarios em Fabricas de Tecidos, pelos mesmos industriaes, [vem] appellar para a opinião publica, [afim] de restabelecer a verdade dos factos, a justiça da sua causa e desfazer [as] intrigas e insidias de toda a especie [que] tem sido articuladas e publicadas, [illegible] tambem contra as innominaveis [violencias] que tem soffrido por [parte] das autoridades policiaes do Districto Federal e do Estado do Rio.

AS CAUSAS DA GREVE

[Reclamamos], ha longos mezes, as melhorias [illegible] que foram concedidas a nossos companheiros de São [Paulo] e que são as seguintes:

[illegible] horas de trabalho.

[Augmento] de mais 10 °|° nos salarios [dos] diaristas.

[Augmento] de mais 30 °|° para todos [os] trabalhos de empreitada.

[Igualdade] de salario da mulher ao [do homem], quando em egualdade de [trabalho].

[Abolição] do trabalho aos operarios de [illegible] á 14 annos.

[Augmento] de 10 °|° sobre o salario [illegible] para o trabalho extraordinario, [sendo] considerado extraordinario todo [o serviço] feito pelo mesmo operario, [além das oito] horas.

[Abolição] do trabalho nocturno ás [mulheres].

[illegible] trabalho nocturno de seis [horas].

[illegible]

para obter a reparação a que tem direito. E' por esses motivos que reclamamos que os nossos direitos sejam reconhecidos em accordo firmado com a nossa associação, dando-lhe o direito de zelar pela fiel execução das concessões obtidas pela classe.

Somente por meio da nossa associação podemos parlamentar com os patrões e tambem sómente a mesma associação póde impedir promptamente que sejam annulladas praticamente, uma após outra, as concessões feitas.

Pedimos, pois, aos industriaes, que novamente reconhecessem a nossa União como nossa unica mandataria e intermediaria, sem quebra da disciplina interna das fabricas, que nos interessa profundamente e cuja necessidade reconhecemos e proclamamos porque sem disciplina não ha trabalho aproveitavel. Pleiteando o reconhecimento da União, a classe, pois, nada pede que prejudique ou diminua a autoridade patronal e de fórma alguma pretende immiscuir-se na disciplina interna das fabricas. O que pedimos para a União é o direito de agir extrema e directamente junto das directorias das fabricas.

COMO AMIGOS ANTES DA GREVE

Levamos, por intermedio da nossa União as reclamações citadas a todas as fabricas e tambem ao Centro de Fiação e Tecelagem, em officios que ficaram sem resposta. Tivemos, então, que recorrer á gréve.

Declarada, esta, as fabricas filiadas ao Centro Industrial do Brasil, que já estavam em negociações com a União, fizeram todas as concessões que reclamavamos, reconhecendo a justiça de nossos pedidos.

Eis o accordo que foi assignado no Centro Industrial do Brasil, entre a União dos Operarios em Fabricas de Tecidos, nossa representante, e diversos industriaes filiados áquelle Centro.

1º — O dia de trabalho de 8 horas.

2º — Para o salario dos diaristas e addicional de 30 °|° que vigorava passa a ser substituido pelo de 40 °|°.

3º — O actual addicional de 30 °|° sobre o trabalho empreitada será substituido pelo addicional de 60 °|°.

4º — Será pago ás mulheres o mesmo salario dos homens para serviço egual.

5º — As administrações das fabricas, como intuito conciliador, comprometem-se a readmittir mediante exame prévio, os operarios que deixaram ou foram afastados do serviço por motivo da greve de 18 de novembro de 1918 procurando dar emprego ao maior numero possivel, sem prejuizo para a disciplina e boa harmonia que são essenciaes ao trabalho nas fabricas. As vagas proveniente daquella greve que depois desse exame continuarem a existir nas fabricas serão preenchidos por operarios de outras fabricas que estejam sem emprego, indicados pela União dos Operarios em Fabricas de Tecidos ficando ao criterio da administração de cada fabrica acceital-os, mediante exame prévio, conforme as habilitações de cada um.

6º — Não mais serão admittidos nas fabricas menores de edade inferior a 14 annos.

7º — E' concedido o augmento de 80 °|° sobre os salarios actuaes dos trabalhos extraordinarios, sendo considerado extraordinario todo o serviço feito pelo mesmo operario além das oito horas.

8º — Fica abolido o serviço nocturno das mulheres.

9º — O dia de trabalho nocturno será de seis horas, sujeito aos respectivos augmentos.

10º — Pelo motivo da presente gréve não será demittido operario algum."

Cessou a gréve para as fabricas cujas directorias assignaram esse accordo, que deu a algumas dos nosses companheiros as mesmas vantagens que foram obtidas pelos nossos irmãos de S. Paulo.

OS NOSSOS INIMIGOS

Infelizmente, porém, um genio de discordia refreou os industriaes de tecidos, outr'ora agrupados todos no Centro Industrial do Brasil.

Arastados por um inimigo declarado das classes operarias, a maioria das fabricas de tecidos de algodão do Districto Federal e do Estado do Rio desligaram-se do Centro Industrial e constituiram o Centro de Fiação e Tecelagem de Algodão, cuja senha é a nossa escravização, obtida pelo anniquilamento da nossa associação de classe. Dirigidos pelo dr. Lourival Souto, negam-se os industriaes do Centro de Tecelagem a negociar com a União e a fazer as concessões que reclamamos e já foram feitas aqui e em S. Paulo. Repellem toda e qualquer tentativa de accordo, porque se negam terminantemente a parlamentar com a nossa unica, legitima e verdadeira representante — a União dos Operarios em Fabricas de Tecidos.

Eis porque 20 mil operarios em tecidos ainda se acham em gréve pacificamente, apezar de perseguidos, opprimidos, espancados e calumniados pela imprensa mal informada.

Não podemos, emquanto um alento nos restar, transigir na questão do reconhecimento da União como nossa legitima intermediaria, porque isso seria curvar a serviz ao jugo da escravidão, seria um verdadeiro suicidio da classe. Queremos ser livres e trabalhar como homens livres.

Ha quatro semanas em gréve, desafiamos que nos citem uma violencia que tenha sido por nós praticada, ao passo que poderemos citar centenas de violencias contra nós praticadas pela policia, impunemente.

As fabricas filiadas ao Centro de Fiação e Tecelagem, e que se negam a discutir as nossas reclamações, são as seguintes:

Carioca, com.... operarios, dirigida pelo sr. Lourival Souto.

Alliança, com..... operarios, dirigida pelo sr. Alexandre Rodrigues.

Todas essas fabricas estão paralysadas.

AS CALUMNIAS CONTRA A UNIÃO

E' inexacto tudo quanto têm publicado contra a nossa associação, com a qual estamos inteira e completamente solidarios.

A União não pretende intervir na ordem interna das fabricas e desde agosto de 1918 que não tem delegados junto ás mesmas.

A declaração da gréve, assim como todas as resoluções de importancia, têm sido tomadas pela classe, em assembléas geraes, e, assim, á classe cabe toda a responsabilidade dos actos que desvirtuam e attribuem á União, como se houvesse duas entidades, isto é, como se a União das Operarios em Fabricas de Tecidos não fosse a representante directa, não fosse a propria classe dos operarios em gréve. A União é constituida por todos os operarios em fabricas de tecidos e sómente a insidia e a má fé de alguns industriaes podem procurar separar em duas uma unica personalidade.

A classe vem, pois, collectivamente, protestar contra as calumnias que lhe move a policia, fazendo pressão para forçar a volta ao trabalho, e, simultaneamente, explicar a situação em que se acha deante da intransigencia implacavel dos seus inimigos, entrincheirados no Centro de Fiação e Tecelagem.

Appellamos para a opinião de todas as classes, que julguem a nossa e a attitude dos industriaes do Centro de Fiação e Tecelagem.

OS MANIFESTANTES, EM UM MEMORIAL, APPELLAM PARA A ASSOCIAÇÃO DE IMPRENSA

A' noite, depois do "meeting", a massa de operaria dirigiu-se á séde da Associação Brasileira de Imprensa e ahi, destacando-se uma commissão, entendeu-se com a sua directoria e fez entrega do seguinte memorial:

"Illmos. srs. directores da Associação B. de Imprensa — Constrangida a se declarar em greve pela intransigencia dos industriaes do Centro de Fiação e Tecelagem, e obrigada a se manter nessa attitude a quatro semanas, o que tem feito dentro da mais absoluta ordem, a classe dos operarios em fabricas de tecidos vem apresentar a essa directoria um justo protesto contra a hostilidade que lhe é movida pela imprensa e em particular pelos reporters de quasi todos os jornaes, inclusive aquelles que apoiam e defendem a nossa causa. Incumbidos de noticiar os factos que se desenrolam junto das fabricas e que são sempre provocados pela policia ou por assalariados e capangas industriaes, os reporters, baseando-se sómente nas informações da policia, nossa implacavel persiguidora, nos apresentam sempre como desordeiros violentos, quando somos trabalhadores pacificos que apenas desejam viver livremente. Outra hostilidade systematica dos srs. reporters ás classes trabalhadoras, quando em greve, são as noticias inexatas de se acharem funccionando fabricas que estão completamente paralyzadas, facto esse que está agora occorrendo diariamente, mesmo em jornaes cuja redacção se tem manifestado francamente a nosso favor. Taes factos nos prejudicam seriamente, nos tirando a força moral que é a unica em que nos podemos basear nossas justas reivindicações e, assim, não podendo attribuir tal hostilidade a um sentimento preconcebido e systematico e sim á simples inadvertencia dos males que estão sendo causados, os operarios em tecidos solicitam e esperam a intervenção dessa digna directoria junto da classe que representa afim de que as noticias relativas aos movimentos operarios revistam-se da mais escrupulosa exatidão, deixando de ser exclusivamente hostis aos trabalhadores, na maioria das vezes victimas de provocações e de violencias.

A classe aproveita tambem o ensejo para declarar que a sua unica representante e mandataria legitima é a União dos Operarios em Fabricas de Tecidos, sendo injusta e calumniosa a distincção que alguns jornaes têm procurado fazer sobre os operarios em tecidos e a referida associação.

Os trabalhadores saudam a Associação Brasileira de Imprensa."

O nosso collega João Mello, presidente da Associação, em pessoa recebeu a referida commissão e acceitou a representação que lhe era offerecida.

Os operarios retiraram-se dando vivas á imprensa e á Associação.

OS JORNALEIROS DA CENTRAL PROCURAM O DIRECTOR

Esteve hontem, ás 3 horas da tarde, no gabinete da directoria, uma commissão de jornaleiros, composta dos srs. Leopoldo Alves Feitosa, Aristides Vieira Pires, Alfredo Bessa e Antonio Manoel de Carvalho, que foi saber a resolução do dr. Gonçalves Barbosa, sobre o pedido de augmento de salarios.

O director da Central recebeu gentilmente a commissão e communicou aos representantes dos jornaleiros da nossa principal via-ferrea, de que hoje remetteria ao ministro da Viação os dados relativos ao augmento solicitado, explicando que só o augmento dos salarios dos jornaleiros é de ...... 10.718:330$000, excluindo os diaristas, e que em mensagem especial, o ministro da Viação vae pedir a abertura do credito necessario, isto para o augmento a contar de 1º de julho proximo.

A commissão vae procurar hoje o sr. Delfim Moreira, afim de resolver o pedido dos jornaleiros da Central.

UMA COSTUREIRA INJUSTAMENTE PRESA

Em gréve as costureiras, o pessoal que trabalhava no estabelecimento do sr. J. J. Diniz, á rua dos Andradas não compareceu ao serviço, acompanhando o movimento geral de sua classe.

A parede já durava havia muitos dias, e uma das costureiras daquelle estabelecimento, julgando-se já despedida, foi receber os salarios que lhe não haviam sido ainda pagos e correspondentes aos dias do mez em que trabalhou na casa, antes da greve.

Chegando-se ao patrão elle não se negou ao pagamento, mas descontou 1$000 para taxa de seguros, como prescreve a nova lei sobre accidentes e que regulamenta o trabalho.

Como a policia está prendendo todos os grevistas que tentem perturbar a ordem, as autoridades do 3º districto julgaram que reclamar num caso desses era perturbar a ordem, e vae dahi, prenderam a costureira e mais outras que tambem iam ser pagas e não se conformavam com os descontos.

Mandados ellas para o Corpo de Segurança, esteve numa dependencia do palacio da rua da Relação, um grupo de representantes da União das Costureiras, que conseguiu explicar tudo o caso, sendo promptamente attendidos pelo inspector de Segurança.

OPERARIOS DE DEODORO INJUSTAMENTE PERSEGUIDOS

Os operarios da Fabrica de Tecidos de Deodoro têm sido nestes ultimos dias, victimas de injustas perseguições.

O desabusado perseguidor é o agent edo Corpo de Segurança Manoel Vieira da Costa, ali destacado, cuja violencia chega ao extremo de intimar, nas suas proprias casas, aquelles operarios a volta ao trabalho.

Ha dias, Manoel Costa, bem-quem arbitrario, prendeu uma pobre operaria que se dirigia a uma pharmacia afim de mandar aviar uma receita para o seu marido doente. A infeliz mulher, interrogada pelas suas companheiras, explicou o motivo de não poder, naquelle dia, comparecer á fabrica. Tanto bastou para que o referido agente, furibundo, a trancafiasse no xadrez.

Ante-hontem, mais seis moços operarios foram detidos pelo arbitrario agente, que hontem repetiu as suas bravatas, prendendo os operarios Antonio Joaquim Mesquita, portuguez casado; Manoel Luiz da Silva, solteiro; Manoel Rodrigues de Souza, casado e Manoel Ferreira da Cruz, todos residentes em Deodoro.

Luiz da Silva, e Mesquita, ao serem presos, foram postos entre dois cavallarianos e barbaramente espancados pelos seus conductores.

Manoel tinha como companheiro de bravatas o alferes Mariano, que já foi transferido de Deodoro.

O delegado do 23º districto, ao ter conhecimento de taes arbitrariedades, mandou soltar as pobres moças, victimas do agente desabusado.

OS GREVISTAS DE NICTHEROY ALVEJAM O GERENTE DE UMA FABRICA

Conforme previamos, a gréve dos tecelões de Nictheroy, terminou hontem com a volta ao trabalho dos operarios da Manufactura Fluminense, situada á rua dr. March, no Barreto.

Infelizmente, porém, houve um accidente lamentavel: a aggressão a tiros de revolver de um dos gerentes daquella fabrica.

Eis o facto.

Ha um mez, approximadamente, declararam-se em greve os operarios da Manufactura Fluminense, que pretendiam as 8 horas de trabalho, augmento de salario, etc.

Apezar dos directores da fabrica terem acceito as reclamações dos grevistas, estes não quizeram trabalhar e exigiram mais alguma coisa.

A exigencia, porém, segundo se apurou, visava fins politicos, pois os operarios pertencentes áquella fabrica estão divididos em dois grupos, um que acompanha o governo do Estado, e que são os grevistas, e outro que segue a orientação do sr. Alfredo Backer.

Hontem, pela manhã, alguns operarios foram trabalhar, apezar de ameaçados durante todo o trajecto pelos seus companheiros grevistas, que contam com o apoio do ex-delegado local, o sr. José Menezes Frões.

Sabedor de que a fabrica estava funccionando, pois ouvira o apito da mesma, o gerente Victorino Schuckleber, residente á rua Guimarães Junior n. 106, para lá se dirigiu, quando, ao passar á rua dr. March n. 184, foi alvejado a tiros por um grupo de operarios paredistas, que se achavam escondidos proximo á rua João Baptista. O referido gerente recebeu um ferimento na região escapular esquerda e outro no braço esquerdo.

Communicado o facto á Policia Central, compareceu ao local o sr. Luiz Menezes, 1º delegado auxiliar, que providenciou para a garantia dos operarios que quizessem trabalhar, mandando tambem interditar a Succursal da União dos Operarios em Fabricas de Tecidos e tomando outras providencias.

Foi bastante censurado o sub-delegado do 5º districto, pela aggressão que soffreu o gerente Victorino, pois essa autoridade foi quem deu motivo do facto, visto proteger criminosamente os operarios grevistas, conforme os directores da Manufactura declararam.

Como pretendam ainda hoje, pela manhã, os operarios grevistas, praticar desatinos, o dr. Luiz Menezes mandou que permanecesse durante alguns dias nas immediações da fabrica uma força de infantaria da Força Militar, com ordens severas, no sentido de prohibir terminantemente alteração da ordem.

Na Policia Central continua aberto inquerito para apurar quaes os autores dos ferimentos recebidos pelo gerente Victorino, pois as praças e commissarios de policia que estavam na occasião do facto nas proximidades do local, não prenderam operario algum.

MUITO FRIO
BONS COBERTORES
Em materia de artigo de agazalho são indiscutiveis as vantagens dos preços da casa
CARNAVAL DE VENISE
136 — OUVIDOR — 136.
(12.715)

COMO NOS "FILMS" POLICIAES...

AS ROUBALHEIRAS NA CAIXA ECONOMICA DO PARA' BATERAM O "RECORD", NO GENERO

Um Griffith, um Maurice Tourneur ou um Thomas Ince não desdenharia de fazer da *escroquerie* que vamos adeante relatar, nas suas minucias, o enredo empolgante de um grande e sensacional film á americana.

O que se passou na Caixa Economica do Pará, — facto que os telegrammas noticiaram e de que ha dias se occupou o sr. João Ribeiro, numa exposição ao vice-presidente da Republica, — não tem *simile* em toda a historia das falcatruas em que são useiros e vezeiros os máus funccionarios do paiz.

Imagine o leitor uma quadrilha em que ha de tudo, — burocratas, poetas, officiaes da marinha mercante, *chantagistas* vulgares, *mordidores*, mundanas, o diabo, emfim, — operando ha cerca de vinte annos numa repartição, e terá apenas uma pallida idéa dos meios audaciosos que os larapios empregavam no assalto ao Thesouro.

Ha no caso episodios verdadeiramente romanescos, aureolados de um mysterio que impressiona, como nas pelliculas *yankees*.

A variação brusca dos scenarios, ora um *club chic*, repleto de mulheres decotadas e de cavalheiros que só fumam Havana e só bebem *champagne*, ao som dos tangos requebrados das orchestras de luxo, ora um botequim de infima classe, o *Café do Bruno* ou o *Cachimbo de Aço*, tudo isso, transportado para a tela, não deixaria de impressionar vivamente ao espectador mais frio e insensivel.

Um passageiro recem-chegado do Pará contou-nos, nos seus minimos detalhes, a vultuosa bandalheira em que a Nação foi lesada em muitos milhares de contos.

Um homem do grande mundo...

O dr. Manoel Madruga havia sido transferido da Delegacia Fiscal do Ceará para a de Belém e havia apenas dois ou tres dias que se encontrava nesta ultima capital.

Modestamente installado numa casa em que a simplicidade era o unico *décor*, eis que lhe bate á porta, inesperadamente, numa bella tarde, certo individuo bem trajado que elle não conhecia.

Quarenta annos no maximo, apparencia sympathica, maneiras insinuantes e gentis, o visitante trajava com o apuro de um Brummell ou de um André de Berr Fouquières.

— Lopes Filho, seu creado.

— Muito prazer...

E o homemzinho disse então quem era e o que era: 2º escripturario da Alfandega, ganhando trezentos a quatrocentos mil réis por mez!

As primeiras palavras do *melifluoso* escripturario foram sobre a má, a pessima installação do delegado.

— V. ex. não póde ficar aqui. A gente da nossa roda não está habituada a morar no suburbio, sem o conforto de um palacete na cidade...

E passou a contar a sua vida feliz de nababo. Tinha mulher e dez filhos, mas o peso da familia não lhe magoava os hombros.

Entre prazeres escoava-se-lhe a existencia, a que não faltava a alegria de quem tem os bolsos sempre recheados de ouro.

O bem estar de Lopes Filho não deixou de impressionar o seu interlocutor, cujas suspeitas foram no outro dia confirmadas pelo depoimento do inspector da Alfandega.

— Allô! o collega não tem ahi na repartição um funccionario que não é correcto?...

E o outro, pelo telephone:

— Ah! já sei... E' o Lopes Filho... um ladrão...

Com a burocracia e a elegancia, Lopes accumulava a rapinagem.

E era um *bicho* nas falcatruas!

Na pista

Ao assumir o seu cargo, o dr. Manoel Madruga recebeu má impressão acerca do estado do expediente da Caixa Economica.

Embora preoccupado em attender a outros serviços de caracter urgente, não deixou, todavia, sem uma vigilancia pessoal aquelle departamento, acompanhando com a maxima attenção todo o expediente e procedendo por si mesmo, para não despertar desconfiança, a diversas investigações.

Não obstante os seus multiplos trabalhos, as apprehensões se avolumaram e eram robustecidas com denuncias e outras informações indirectamente colhidas.

Simulando o intento de organizar a Caixa, de accordo com os dispositivos do regulamento de 1915, s. s. designou uma commissão para substituir as cadernetas em circulação por outras e nessa occasião fazer o cotejo com as escripturações e mais elementos existentes, ficando o serviço sob a sua immediata direcção.

Ao mesmo tempo, mandava coordenar e examinar todos os papeis do archivo, de modo a facilitar a procura.

Da execução dessas medidas resultou a descoberta, em flagrante, da pratica criminosa, e da apuração rigorosa, procedida em inquerito aberto, logrou-se a dos principaes responsaveis.

Elles...

No processo administrativo parcial enviado ao Thesouro ficou demonstrada, plenamente, a responsabilidade criminosa do 2º escripturario da Alfandega de Belém, José Lopes da Silva Filho, o principal criminoso, iniciador e promotor da *bande* dos srs. escripturarios da Delegacia Fiscal Nilo Baptista Vieira e Luiz Ignacio Torres, do 4º escripturario Joaquim da Silva Tota e do servente Basilio Cardoso. Todos elles foram demittidos a bem do serviço publico.

A quadrilha, porém, era mais numerosa.

Composta ao todo de dezenove pessoas, dessas apenas tres conseguiram a impronuncia.

Durante o inquerito, duas mulheres appareceram em scena: a esposa do commandante Pinto Lopes, um dos cumplices, e Maria da Conceição e Silva, irmã do co-autor Lourenço da Silva.

"Em synthese, disse o prefeito de policia de Belém, dr. Raymundo Nogueira de Faria, no seu relatorio, podemos garantir que nos encontrámos em face de uma perfeita *societas-sceleris* — de um lado constituida por funccionarios que agiam dentro e fóra da repartição: dentro, promovendo as transacções clandestinas por elle adrede preparadas; fóra, obtendo intermediarios que se prestassem ao recebimento do dinheiro; e de outro lado, por individuos que, senhores do segredo daquelles funccionarios, esperavam á saida da delegacia os portadores das importancias subtraidas aos cofres da Fazenda e os forçaram a entregar-lh'as, com ameaças de revelação do crime á policia e ao delegado fiscal.

Estes individuos ainda fintavam os funccionarios compromettidos em varias sommas, explorando assim, duplamente, o peculato.

A maneira pela qual agiam, uns e outros, indica o grão de criminalidade de que são dotados: conciliabulos secretos em botequins; encontros nocturnos; cartas anonymas; meios infernaes de corrupção e engano, emfim um sem numero de estratagemas e recursos para arrancar aos cofres da Nação as muitas centenas de contos de réis em que foram desfalcados."

Como "elles" agiram...

Os larapios utilizaram-se de cadernetas liquidadas da Caixa Economica, cadernetas que eram retiradas do archivo desse departamento e de posse das quaes faziam a substituição de folhas escripturadas de umas por outras em branco e que tivessem a mesma rubrica.

Retirada a folha de onde constava a liquidação da conta de deposito, e substituida por outra em branco, nesta, por transporte do saldo constante da precedente, continuava o movimento da caderneta, pelo lançamento de entradas ficticias com a falsificação da rubrica ou assignatura do thesoureiro e contagem dos juros até o momento da retirada clandestina, feita por um dos co-autores, que se apresentava como sendo o verdadeiro depositante.

Munido do cheque, que recebia do seu cumplice, com a apparencia de legitimidade, que este lhe havia dado, fazendo a escripturação nos proprios livros ou obtendo a licença pedida anteriormente ao delegado fiscal para fazer o pagamento, o falso depositante dirigia-se á thesouraria e ahi recebia a somma do cheque extraido pelo funccionario infiel.

Assim puderam os meliantes retirar calmamente, annos seguidos, quantias que, segundo a apuração até agora realizada, attingem á somma de 3.271:001$970!

Episodios da "escroquerie": um Dollar esperto...

O trecho do relatorio do delegado Faria, acima transcripto, refere-se á existencia de individuos que, sabedores do plano, exploravam os criminosos, extorquindo-lhes sommas gordas.

Um desses individuos é o portuguez de nome Dollar.

Dollar postava-se diariamente á entrada da delegacia, aguardando as suas victimas. Quando uma destas se retirava radiante, sobraçando os *pacotes* da transacção, Dollar seguia-lhe os passes e, á primeira esquina, batia-lhe no hombro:

— Ou *racha*, ou eu conto tudo...

O outro a principio protestava, allegando não saber de que se trtaava. Mas Dollar não cedia e o remedio era dividir com elle os contecos subtraidos á Caixa.

Um dia, porém, na alma do explorador surgiu a luz do remorso. Teve vergonha de compactuar com a bandalheira, chegando mesmo a escrever uma longa carta ao delegado fiscal e á policia. Não poude, todavia, levar a effeito o seu intento, porque a quadrilha, vigilante, comprou o seu silencio á custa de ameaças. Se denunciasse o facto, morreria. Dollar, preferiu não morrer...

Ao "Cachimbo de Aço"

Os larapios reuniam-se diariamente em dois cafés da mais baixa esphera: o *Cachimbo de Aço* e o *Café do Buraco*.

Era nas mesas dessas tascas immundas, frequentadas por facinoras, que Lopes Filho & C., organizavam os seus planos tenebrosos.

Nilo Vieira, um dos cumplices, conta assim, como foi arrastado á perdição:

— Lopes Filho levara-me sempre a ceiar nos *clubs*, com *cocottes* da alta roda. E como eu me encontrava sempre sem dinheiro, elle ridicularisava a minha situação, affrontando-me com pellegas vultuosas.

— E' uma vergonha, Nilo, você, um rapaz intelligente, a fazer figura triste entre as mulheres...

Dias depois, quando já estava seguro do seu dominio sobre a minha pessoa, disse-me á queima-roupa:

— Nilo, você vae entrar num negocio. A coisa é rendosa... e *eu garanto a zona*.

Era o ultimo acto da comedia da seducção. Nilo tinha caido na armadilha.

* * *

De outra feita, Lopes levou Nilo Vieira á casa do commandante Pinto Lopes. Tratava-se de conseguir que a senhora deste commandante se prestasse a falsificar uma assignatura. A pobre mulher, em vão quiz furtar-se ás garras do cumplice do seu esposo.

Tantas, porém, foram as labias deste e dos seus comparsas, que ella, afinal, cedeu. Lopes Filho, então, pegando-lhe na mão, exercitou-a no *metier*:

— Alargue mais aquelle *m*. O *a* é menor e mais fechado. O *r* está muito para a direita...

Era o *mestre* que pontificava...

* * *

Lopes Filho, como dissemos, levava uma vida de nababo. Morando num palacete, possuia, além disso, varias amantes.

Um dos seus cumplices, Manoel Barbosa do Nascimento, conseguiu fugir, tendo a policia do Pará informações de que elle se encontra, presentemente, no Recife.

Nascimento, apezar de ganhar pouco, sustentava a familia na Suissa, gastando em Belém, comsigo, tanto quanto o chefe do seu bando criminoso.

O roubo, ao que parece, vae muito além da quantia apurada.

Este episodio é frisante:

Nilo Vieira depunha na policia e negava á autoridade a sua participação no delicto. Deante, porém, da insistencia do delegado, declarou:

— A falar a verdade, tomei parte. Mas era dos mais timidos e fui dos que menos *comeu*.

— Quanto, então?

— 400 contos.

— E Lopes Filho?

— Esse?... Alguns milhares...

O ministro da Fazenda, na sua recente exposição ao vice-presidente da Republica, elogiou o zelo e a dedicação do delegado Manoel Madruga, contador João Baptista Guimarães, procurador José de Serpa, 1º escripturario Martiniano Xavier da Cruz e escripturarios Raymundo Gondim, R. Moreira de Castro e Francisco de Faria Rocha.

O dr. Madruga, a quem se deve a descoberta do crime, mereceu tambem um voto de louvor do Conselho de Fazenda, por proposta do sr. Abdenago Alves.

COBERTORES
brancos e de côres
n'A Torre Eiffel
OUVIDOR, 97 e 99

SOBRETUDOS
de casemiras inglezas
ultimos modelos
n'A Torre Eiffel
OUVIDOR, 97 e 99

As roupas para meninos da Torre Eiffel
desafiam toda a concorrencia pela excellente qualidade dos tecidos e perfeito acabamento.
OUVIDOR, 97 e 99
(12780)

Academia Brasileira de Letras

Um projecto do sr. Luiz Guimarães Filho

Na sessão de hontem, foi justificado pelo sr. Luiz Guimarães Filho o seguinte projecto:

"Considerando que as Letras Brasileiras têm vivido quasi completamente alheias do estimulo e protecção officiaes;

considerando que a gloria de uma nação procede, em grande parte, do esplendor e riqueza da sua literatura;

considerando que fomentar as Letras Brasileiras é, pois, contribuir para o engrandecimento do Brasil;

A Academia Brasileira de Letras resolve:

Art. I — Em commemoração do Centenario da Independencia ficam instituidos tres premios do valor de 10:000$000, cada um, para autores Brasileiros e destinados:

a) — Ao melhor poema sobre assumpto da Historia Nacional;

b) — A' melhor obra, em prosa, sobre o mesmo assumpto;

c) — A' melhor obra dramatica, em prosa ou verso, representada no Rio de Janeiro, sobre o mesmo assumpto.

Art. II — A distribuição dos premios deste concurso será feita, em sessão solenne, no dia 7 de setembro de 1922.

a) O concurso comprehende as obras publicadas de janeiro de 1920 a janeiro de 1922, exclusive, e as theatraes representadas nesta cidade no mesmo intervallo;

b) Não poderão concorrer as ineditas, manuscriptas ou dactilographadas.

Art. III — Os concorrentes deverão remetter á Secretaria da Academia dez exemplares, pelo menos das suas obras, com carta declarando a qual dos concursos se propõe.

a) O prazo para a entrada desses exemplares na dita Secretaria terminará, irrevogavelmente, no dia 31 de março de 1922;

b) os autores dramaticos, que concorrerem, deverão communical-o á Academia;

c) será guardado absoluto sigillo ácerca dos nomes dos autores cujas obras não forem premiadas.

Art. IV — As commissões julgadoras, sorteadas na ultima sessão ordinaria de 1919 entre os academicos presentes no Brasil serão de tres ou de cinco membros, conforme resolver a Academia em cada caso.

Aos academicos designados pela sorte é permittida a escusa motivada e acceita pela Academia.

Art. V — De accórdo com o art. 14 do Regulamento dos concursos, não poderão os membros da Academia Brasileira de Letras concorrer aos premios creados por este projecto".

AMANHÃ
50 CONTOS
Centro Loterico
RUA SACHET, 4
(12707)

PENHORES JOIAS Mercadorias
Menor juro — Maiores vantagens.
Comp. Aurea; 11, Avenida Passos, em frente theatro S. Pedro
(E 6441)

PREDIO, deseja V. Ex. comprar algum? Mas os moveis só os deve adquirir no "AU CONFORTABLE". Rua Sete de Setembro n. 32.
(11964)

HOJE
SALDOS E RETALHOS
Em todas as secções do
PARC ROYAL
HOJE
12777

FOI BRILHANTE A SOLENNIDADE REALIZADA HONTEM, A' NOITE, NO CLUB MILITAR

A POSSE DA NOVA DIRECTORIA, OS DISCURSOS DO GENERAL CARDOSO DE AGUIAR E ALMIRANTE OLIVEIRA SAMPAIO

Foi uma bella festa a que se realizou hontem, á noite, no Club Militar para empossar nos respectivos cargos a directoria recentemente eleita. A's 9 horas, regorgitavam de militares e de convidados os salões do Club, notando-se a presença de elevado numero de senhoritas que muito contribuiram com a sua graça e belleza para que a brilhante festa conservasse o cunho de distincção de todos os seus actos solennes. O general Cardoso de Aguiar, ladeado pelos seus companheiros da directoria transacta, declarou aberta a sessão, tomando assento nas cadeiras fronteiras os membros da nova administração. Em seguida, o sr. major Luiz Mariano, secretario da directoria, procedeu á leitura da acta da assembléa de eleição, que foi approvada.

O general Cardoso de Aguiar, usando da palavra, pronunciou o seguinte discurso:

"Termina hoje seu mandato a directoria eleita em 26 de junho de 1918. Ha exactamente um anno tivemos a honra de assumir o exercicio das funcções para as quaes foramos designados pela confiança e sympathia de nossos camaradas.

Neste curto lapso de tempo procurámos do melhor modo corresponder a essa confiança, vencendo as difficuldades que se nos apresentavam e mantendo as brilhantes tradições do Club. Dentre os factos que se succederam nesses doze mezes de nossa administração effectiva alguns foram extremamente auspiciosos, pondo em relevo o nosso espirito verdadeiramente liberal e os nossos sentimentos de confraternização humana; outros, porém, vieram nos agitar fundamente fazendo-nos enfrentar com uma das mais graves crises de que não ha exemplo na historia da nossa associação. Foram doze mezes esses de agitação interna e de espectativa anciosa. A terrivel conflagração de mundo; povos que se chocam com os seus formidaveis engenhos de guerra; milhões de homens que se embatem e se dizimam; a paralysação quasi completa das communicações maritimas; a asphyxia das multidões premidas pela necessidade; os companheiros que partem para o theatro da guerra; o tufão da epidemia que varre, assola, anniquila, enluta e comprime o coração dos que assistem assombrados ao terivel flagello; os camaradas que caem ceifados na plenitude da mocidade; tudo, emfim, vem influir sobre a nossa vida social, fechando os nossos salões, entristecendo as nossas almas, ameaçando a existencia da nossa caixa beneficente que por momentos enfrentou com o *deficit* e impedindo finalmente os melhoramentos de certo vulto.

Comtudo, gradativamente fomos vencendo todas essas difficuldades; a crise passou, a vida regularizou-se e a nossa associação entrou em nova phase de franca prosperidade. Saidos de um *deficit* em principios deste anno, temos hoje o prazer de communicar aos camaradas que nos elegeram que a nossa situação é segura e prospera, apresentando-se o Club com um saldo de 125 contos e a Caixa Beneficente com o de 141, além do seu patrimonio em gyro de cerca de 800 contos. Normalizada a nossa vida social como presentemente se acha, podemos garantir aos nossos consocios que em prazo não muito longo avultará o nosso patrimonio de tal modo que não mais poderemos receiar quaesquer crises semelhantes áquella porque acabamos de atravessar. O futuro se nos offerece risonho e cheio de esperança, a solidariedade se accentua robustecendo os laços de camaradagem que nos vinculam, e presentimos o amor ao nosso centro social que cresce e se affirma cada vez mais, como alicerce indestructivel da nossa grandeza futura.

E', por isso, com a maior satisfação que vos posso declarar, ter a directoria que hoje termina o seu mandato, sabido corresponder á confiança de seus camaradas, passando neste momento a administração do Club Militar em franca prosperidade á nova directoria eleita.

Antes, porém, de convidar os membros da nova directoria a tomarem posse, eu devo agradecer aos meus camaradas a alta distincção que me conferiram reelegendo-me para o cargo de presidente do Club.

Penhorado com o apoio moral que me trouxeram com essa prova de confiança e de carinho, jámais esquecerei este momento em que sinto a solidariedade amiga dos que me cercam nessa dura e rude batalha em que temos por unico ideal um exercito forte em uma Patria grande, e por norma de conducta inflexivel o espirito de justiça e o sentimento de honra."

Realizou-se depois a posse da nova directoria, que foi applaudida pelo grande e selecto auditorio.

Falou a seguir o almirante Antonio de Oliveira Sampaio, vice-presidente da directoria que leu por entre geraes applausos o seguinte discurso:

"Commissionado pelo nosso preclaro presidente reeleito, general Cardoso de Aguiar, para, em nome da nova directoria deste club, agradecer a confiança depositada em cada um de seus membros, não foi sem um certo escrupulo que acceitei a incumbencia. Tratava-se, porém, de uma ordem e era preciso cumpril-a. Se de um lado, e com sobejas razões, eu me sentia acanhado, por outro, nessa ordem transparecia a intenção de meus bons camaradas do Exercito de prestigiar um seu collega da Marinha, e portanto a propria Marinha de Guerra, ao que não me poderia furtar.

Dada a orientação que tem tido o Club Militar, talvez não nos seja difficil corresponder áquella confiança.

O mal perigoso que poderia perturbar nossos esforços, o espectro que tão atrozmente perseguia outr'ora as forças armadas da Nação — a "politicagem" — parece ter levantado arraiaes desta casa; desanimou do seu proposito, tal a resistencia progressiva que tem encontrado no seio das classes armadas.

Livres desse espantalho, estamos, nós militares de terra e mar, trilhando o caminho do trabalho.

Já se nota hoje feição muito differente na vida dos quarteis, dos navios, das repartições militares, onde é manifesto o intuito da funcção exclusivamente militar.

E tanto mais resalta o valor desse trabalho, quando é corrente o esforço, a dedicação, de nossos camaradas, muitas vezes, sem o amparo da direcção politica da Nação.

E' por isso que eu disse ser talvez facil a missão da nova directoria nesta casa, porque nella terá de reflectir-se a boa orientação de nossos consocios.

Mas a minha tarefa não se cinge apenas á commissão que me foi ordenada. Tenho ainda uma outra a cumprir.

Poucos dias antes da ultima eleição neste Club um bom amigo, nosso consocio, sorprehendeu-me com a noticia da escolha do meu humilde nome para figurar na chapa da nova directoria.

Ha cerca de uns quatro annos passados, tive a satisfação de desempenhar o cargo de 2º vice-presidente desta casa, e, por incidentes de todos nós conhecidos, coube-me até a honra de assumir a presidencia interina, sendo que, neste posto, tive o ensejo de presidir assembléas geraes, nas quaes foram descutidos assumptos de alto interesse do Club.

Apezar do calor que esses assumptos deviam despertar, e despertaram, guardo optima impressão do modo por que foram elles discutidos, o que significa não só a costumeira compostura dos socios, mas tambem que não era estranho a ella uma boa parte da consideração que, só por extrema sympathia, me dedicavam. Era eu, então, capitão de mar e guerra, ou coronel.

Cerca de quatro annos são passados e, no decurso desse tempo, fui promovido ao posto de contra-almirante.

Os meus companheiros, chamando-me novamente a occupar um logar na directoria, entenderam tambem promover-me de 2º a 1º vice-presidente.

Não é commum, que me conste, ser eleito 1º vice-presidente deste Club, um official de Marinha, o que aliás, é explicavel, visto tratar-se de um Club Militar, de feitio e cunho caracteristico de militares de terra, parecendo, portanto, naturalmente indicado que ao presidente deva ser dado um 1º substituto official do Exercito, e não da Armada.

A minha eleição para o cargo de 1º vice-presidente demonstra, pois, uma alta distincção feita á marinha de guerra pelos bons camaradas do Exercito.

E, por ter a escolha recaido na minha humilde pessoa, minha vaidade cresce de vulto; não ouso escondel-a, ainda que reconheça tocar a mim apenas uma pequena parcella dessa distincção.

Os meus muitos affazeres de agora, os encargos e responsabilidades das commissões que, por effeito do generalato, me possam ser designados e ainda outros motivos que não vêm ao caso, não me permittirão corresponder, como eu desejaria, e como é de meu dever, á alta consideração que me acaba de ser dispensada. Mas tomo o compromisso solenne de dar tudo o que puder; e quem dá tudo o que póde, adquire o direito de sentir a consciencia tranquilla e satisfeita.

Meu principal proposito no novo cargo será a continuação dos esforços que venho empregando, desde os verdes annos de praça, para o congraçamento sempre crescente da unidade de vistas do Exercito e da Armada. Sem a cooperação natural das duas classes armadas da Nação, o objecto de qualquer dellas, em separado, é utopia, não tem significação technica-militar.

Serão esforços sem convergencia, em pura perda, que deveria poupar-me de demonstrar, tal a logica axiomatica, amparada pelas lições que se encontram na historia militar de todos os tempos.

Se não bastassem as illações do estudo de todas as guerras amphibias, os ensinamentos da maior das guerras registrada, os dessa, que acaba de enlutar o mundo com a sua violencia, com o seu prolongamento que parecia infindavel, seriam sufficientes para deixar estabelecido o axioma.

De que teria servido toda a bravura, toda a sciencia, toda a technica dos exercitos alliados, se não fôra o auxilio efficaz das esquadras mantendo com a preponderancia, com o dominio dos mares, o bloqueio dos Imperios Centraes? Se não tivesse havido a cooperação das esquadras, pergunto eu, já estaria terminada a guerra? E' de crer que não.

Assim, meus camaradas, a cruzada a que acabo de referir-me, a do congraçamento das forças armadas, cuja completa realização tanto almejo, encontra a sua razão de ser em duas noções elementares: a da Patria e a de organização militar.

E é por isso que não julgo fóra de molde o insistir agora em outra ordem de considerações correlatas, pelas quaes me venho batendo, na sombra, ha alguns annos. Quero referir-me á formação dos Estados-Maiores. Julgo de premente necessidade a votação de uma lei que venha estabelecer a independencia e *fixidez* dos Estados-Maiores do Exercito e da Armada.

As mudanças periodicas de governo, arrastando a de chefes de Estados-Maiores, prejudica a funcção principal destes, que é a sequencia na orientação.

As perturbações em materia de pura technica militar, como seja o preparo para a guerra, redundam, no minimo, em retardamento na execução dos planos, quando não se traduzem em anarchia na solução de problemas já estudados, dando-lhes feições differentes e quiçá desacertadas.

Embora parecendo sufficiente esta solução, a da *fixidez* dos Estados-Maiores, ella é, a meu ver, incompleta. Para a unidade de applicação dos problemas estudados pelos dois Estados-Maiores, do Exercito e da Armada, ha necessidade da formação de um *Grande Estado-Maior*, constituido de officiaes de mar e terra. Aqui calham bem umas palavras de advertencia de Boillati de Saint Pierre. Diz elle: "Com especialidade nos permittimos appellar para os dirigentes da nossa politica, porque estamos persuadidos de que se governa mal quando não se tem uma clara noção, por simples que seja, das questões militares e navaes; se não se está a par dellas, isto é, de conhecer e comprehender o que valem exercitos e marinhas, quanto delles se possa exigir razoavelmente e quanto se possa pretender e esperar de sua acção."

Urge lembrar aos pacifistas que ao temporal succede a bonança, mas que, depois desta, póde sobrevir um novo temporal.

Assim — a paz e a guerra: uma substitue a outra, e o velho brocardo latino ahi está sempre a gritar-nos aos ouvidos: "Si vis pacem, para bellum". E' nesta tecla que devemos bater. E' repetindo aquelle brocardo aos ouvidos de nossos dirigentes politicos que melhor definiremos as funcções dos clubs Militar e Naval.

Ha poucos dias, em conversa intima, ouvi de um nosso consocio general, estas palavras: "Esta guerra, que findou, é a mãe de umas tantas outras que irão apparecendo".

Meditemos na singela significação dessa phrase e não nos sujeitemos á acre censura a que faremos jus si nos

(Continúa na 4ª pagina)

R. Gonç. Dias, 5
A CASA MANCHESTER
R. Uruguayana, 8
recebeu os ultimos modelos em PELLES, Bolças, leques, luvas e meias para senhoras
Visitem a casa Manchester (12776)

O café de S. Paulo que se achava na Allemanha

O producto liquido da venda desse café está em deposito, em Berlim

Communica-nos a Agencia Americana que recebeu hontem de S. Paulo o seguinte telegramma:

"Ha muito tempo que o governo do Estado e o publico vêm se preoccupando com o destino que teria tido o producto da venda do café, de propriedade de S. Paulo e que, desde antes da guerra, estava depositado na Allemanha. Podemos hoje noticiar que o dinheiro do Estado foi respeitado e que o deposito feito está intacto.

Por intermedio da nossa legação em Haya, a quem o dr. Cardoso de Almeida se dirigiu, o governo do Estado acaba de receber da casa Bleichroder, de Berlim, informações seguras de que está em deposito á disposição dos banqueiros de S. Paulo, em Londres, quantia de 137.850.000 marcos, a quantia de 137.850.000 marcos, producto liquido da venda do café, depois de deduzidas libras 311.580 pagas aos portadores allemães do emprestimo de 1913.

A carta que a casa Bleichroder enviou ao nosso ministro em Haya, em resposta ao pedido de informações feito pelo dr. Cardoso de Almeida, é a seguinte:

"Berlim, 14 de maio de 1919. — Legação Brasileira em Haya. — Dando-lhe immediata resposta, communico-lhe attenciosamente que, de accordo com o contrato de emprestimo, fiz a chamada por meio de publicações nos jornaes allemães dos resultantes titulos do emprestimo ouro de S. Paulo, de 5 °|° de 1913, a se recolherem em Londres a 1º de janeiro deste anno. Para pagamento da parte allemã desse emprestimo paguei ou recolhi a importancia total de £ 301.580, portanto não me foram ainda apresentados para pagamento £ 698.420, da importancia primitiva da parte allemã, cujo montante era de £ 1.000.000. A importancia resultante da venda do penhor de café depositado em minha casa bancaria montava a 1º de janeiro deste anno, deduzidos os juros por mim pagos e as amortizações até agora feita, e de outro lado accrescidas dos juros creditados, na somma redonda de libras 137.850.000. Permitta-me accentuar expressamente que, de accordo com as clausulas de emprestimo, esta importancia acha-se á exclusiva disposição da casa bancaria londrina J. Henry Scheroder & C., como "Trustees" e "Agente do emprestimo", depois de levados em conta os titulos da parte allemã do emprestimo ainda não apresentados a pagamento. Com alta estima e respeito. — *S. Bleichroder*."

Pagamento de 50:000$000
O Sonho de Ouro
pagou hontem 1 quarto do bilhete n. 16840 premiado com 20:000$000. O da Loteria de São João vendido no balcão desta feliz casa na segunda-feira p. p. 6657

A Mundial Companhia de Seguros
Avenida Rio Branco, n. 133
Seguros de vida com sorteios mensaes em dinheiro. PREMIOS FIXOS E MUITO MODICOS.
(6856)

English Opticians
(OPTICA INGLEZA)
THE DENTAL MANUFACTURING Co. (BRAZIL) LTD.
11, Largo da Carioca — Rio de Janeiro.
(701)

BEBER CERVEJA "HANSEATICA" e "CASCATINHA" é saber ter paladar.
COMPANHIA HANSEATICA
Rua Dr. José Hygino, 115.
(10478) Tel. V. 608

MIGUEL BRAGA—Callista. Quitanda, 79, sob., esq. Ouv. Tel. N. 5502.
(8537)

Amanhã
50 CONTOS
SONHO DE OURO
6058

S.l 2040, ARMAZEM COLOMBO.
(8540)

MOLDURAS
Grande e variado sortimento, importado ultimamente.
Casa Vieitas, rua da Quitanda n. 99
(13247)

CLINICA D[E VIAS] URINARIAS
DR. RODRIGO JOSETTI
Assembléa, 28. [illegible], Central.
(9892)

COMME IL FAUT cigarros de luxo, tabaco turco legitimo.
LOPES SA' & C.
Rua Santo Antonio, 5|9.
(7178)

Doenças dos orgãos respiratorios. Elixir de Mastruço
(10093)

PELO INTERESSE DO PUBLICO
A casa Vieitas, para evitar que alguem faça desperas inuteis, mantem na sua secção de optica, á rua da Quitanda n. 69, um gabinete para exame de retracção, o qual é gratuito. Com o exame a que se procede sem o menor inconveniente, verifica-se com exactidão se o cliente precisa sómente usar lentes ou se deve recorrer a um medico especialista. No primeiro caso, as despezas serão unicamente das lentes e armação, e no segundo caso será então inevitavel a despeza da consulta medica. (12244)

CONFERENCIA COMMUNISTA

Communica-nos a mesa da Conferencia do Partido Communista do Brasil:

"A Conferencia encerrou os seus trabalhos, accordando resoluções do maior interesse para a propaganda communista no Brasil e indicando uma commissão especial, formada por elementos do nucleo de São Paulo, para redigir um resumo do programma do Partido. Dentro de pouco será publicado o relatorio geral da Conferencia, contendo o texto completo de suas conclusões, bem como um relatorio exacto de todas as occorrencias verificadas durante os seus trabalhos."

Que Inferno!

UTERO DOENTE!

Que Soffrimentos Horriveis!

Horriveis!!

Palpitações do Coração, Aperto e Agonia no Coração, Falta de Ar, Suffocações, Sensação de Aperto na Garganta, Cançaços, Falta de Somno, Falta de Appetite, Incommodos do Estomago, Arrotos Frequentes, Azia, Bocca Amarga, Ventosidades na Barriga, Enjôos, Latejamento e Quentura na Cabeça, Peso na Cabeça, Pontadas e Dores de Cabeça, Dores no Peito, Dores nas Costas, Dores nas Cadeiras, Pontadas e Dores no Ventre, Tonturas, Tremuras, Excitações Nervosas, Escurecimentos da Vista, Desmaios, Zumbido nos Ouvidos, Vertigens, Ataques Nervosos, Estremecimentos, Formigamentos Subitos, Caimbras e Fraqueza das Pernas, Suores Frios ou Abundantes, Arrepios, Dormencias, Sensação de Calor em Differentes Partes do Corpo, Vontade de Chorar sem ter Motivos, Enfraquecimento da Memoria, Moleza de Corpo, Falta de Animo para Fazer qualquer Trabalho, Frio nos Pés e nas Mãos, Manchas na Pelle, Certas Febres, Certas Coceiras, Certas Tosses, Ataques de Hemorroidas, etc. etc. etc. Tudo isto pode ser causado pelas Molestias do Utero!!!

Até o Genio da Mulher pode ficar alterado e ella de alegre que era, passa a ser triste, aborrecida, zangando-se facilmente pelas cousas mais insignificantes!

Sentindo alguns destes Signaes a Senhora deve logo desconfiar que o seu Utero está soffrendo de Inflammação! O Utero é assim: quando elle está Doente todos os outros Orgãos sentem tambem!

A prova de que tudo vem do Utero Doente é que com a Cura deste Orgão todos os outros Males desapparecem e a Mulher sente-se outra, como que ressuscitada, alegre com a Vida e com o Mundo que lhe parecia durante a Molestia um Verdadeiro Inferno!

Cure-se! Cure-se!!

USE REGULADOR GESTEIRA!

Leia: REGULADOR GESTEIRA é o unico Remedio que cura o Catarro do Utero, as Inflammações do Utero, a Fraqueza do Utero, a Anemia, a Pallidez e a Amarellidão das Moças, os Tumores do Utero, as Dores do Ovario, as Dores e Colicas do Utero, as Dores nas Cadeiras, as Menstruações Exageradas e Muito Fortes ou Muito Demoradas, as Dores da Menstruação, a Falta de Menstruação, a Suspensão da Menstruação, a Pouca Menstruação, a Hysteria e os Ataques Nervosos, a Queda ou Descida do Utero, os Abortos e as Hemorroidas das Senhoras!

Leia Ainda: UTERINA é o unico Remedio que cura Flores Brancas, os Corrimentos Antigos e Recentes das Senhoras, as Purgações e a Hemorragia da Mulher!!

Só! Só! Só e Somente Uterina é que cura o Máu Cheiro e o Fétido dos Corrimentos e das Flores Brancas!

Toda Senhora deve ter sempre em sua casa alguns Vidros de UTERINA e outros de REGULADOR GESTEIRA!

(8163)

NOTAS SOCIAES

DATAS INTIMAS

Passa hoje a data natalicia de d. Mathilde de Andrade Adamo, esposa do sr. Adolpho Adamo, do alto commercio desta capital, e distincta professora de piano laureada do Instituto Nacional de Musica.

A anniversariante, que é um dos ornamentos da sociedade carioca, receberá das suas numerosas amigas e discipulas, as melhores provas de amizade.

—:— Faz annos hoje d. Virginia Cruz, esposa do coronel Cruz Sobrinho, da Brigada Policial.

—:— Passa hoje o anniversario natalicio da graciosa menina Maria de Lourdes, filha do general Alfredo José Abrantes.

—:— Completa hoje mais um anniversario natalicio o dr. Henrique Duque, professor da Faculdade de Medicina.

—:— Conta hoje mais um anniversario natalicio a gentil senhorita Isaura Pires, funccionaria da Imprensa Nacional.

—:— Faz annos hoje o estimado funccionario da Prefeitura sr. Augusto Waltz.

—:— Completa hoje mais um anniversario a interessante menina Yvette, filha do sr. Octavio Lima de Faria.

—:— Fez annos hontem a graciosa menina Jurema, filha do sr. Octavio Lima de Faria.

—:— Transcorre hoje a data do anniversario natalicio do dr. Sylvio Martins, promotor publico em Abre-Campo, Minas.

O anniversariante, que é bastante conhecido nesta capital, receberá, por esse motivo, innumeras felicitações de seus amigos e admiradores.

—:— Passa hoje a data natalicia da gentil senhorita Palmyra Gomes da Silva.

* * *

CASAMENTOS

Realiza-se amanhã o enlace matrimonial do aspirante do exercito Armando Ruben Storino, filho do sr. Francisco Paulo Storino e de d. Esmeria de Castro Leal Storino, com a senhorita Lucinda do Carmo Braga, filha do sr. João Braga e de d. Evangelina Ferreira Braga.

A cerimonia civil effectua-se na residencia dos paes do noivo, ás 13 horas, servindo de padrinhos por parte do noivo o 1º tenente da Armada Luciano Alvares de Azevedo e senhora, e da noiva sr. Francisco Paulo Storino e senhora.

O religioso será ás 15 horas, na egreja de N. S. do Carmo, sendo padrinhos: da noiva o sr. Duilio Renato Storino e mlle. Dulce Ferreira da Silva; e do noivo o 2º tenente do exercito Alvaro Barbosa Lima e senhora.

* * *

BAPTISADOS

Na matriz de S. João Baptista da Lagôa, foi baptisado no dia 24 do corrente o galante menino Charles David, filho de d. Enrica F. Armstrong e do sr. Charles Armstrong, director presidente do Gymnasio Anglo — Brasileiro.

Foram padrinhos d. Marie de Wael e seu esposo, o sr. Maurice de Wael, director do Lycée Franco — Anglais.

—:— Baptisou-se hontem, na egreja de S. João Baptista, o innocente Odyr. Foram seus padrinhos o sr. Octavio Lima de Faria e sua filha Jurema Lima de Faria.

* * *

NASCIMENTOS

O sr. Aristides Vieira Machado auxiliar technico da Inspectoria de Portos, Rios e Canaes, e d. Argentina Costa Vieira Machado, irmã do monsenhor Carlos Costa, secretario geral deste Arcebispado, e sobrinha do bispo de Uberaba, d. Eduardo Duarte da Silva, tem o seu lar augmentado com o nascimento de sua filhinha Gilda, occorrido no dia 25 do corrente.

—:— Acha-se desde o dia 21 do corrente em festas o lar do sr. Antonio Lucas dos Reis e de d. Elvira Reis, com o nascimento do galante menino Walter.

* * *

CLUBS E FESTAS

Effectua-se no dia 20 do corrente, ás 6 horas da tarde, a primeira assembléa geral do Penha Club, para leitura do relatorio e ajuste de contas relativo ao periodo administrativo que termina a 14 de julho proximo.

No dia 6 de julho, realiza-se a segunda assembléa para a eleição da directoria que dirigirá os destinos do Club, de 1919 a 1920.

—:— Estão sendo organizadas no High Life Club, para as noites de 30 do corrente e 4 de julho, duas festas altamente elegantes. São dois magnificos bailes, sendo o primeiro em homenagem á divisão Frontin, que acaba de regressar da Europa, e o segundo em commemoração á data da Independencia Norte Americana.

Todas as noites funcionam o "restaurant" e o "bar" ao ar livre, com "mignon concert" orchestra Rag Time Fusileers, danças e cantos.

* * *

VIAJANTES

A bordo do paquete "Demerara", regressou hontem de Londres dona Stanley M. Allan, esposa do sr. Stanley R. Allan director do Gymnasio Anglo Brasileiro.

Ao desembarque da distincta senhora compareceram muitas pessoas.

* * *

FALLECIMENTOS

—:— Falleceu hontem o sr. João das Chagas Rosa, funccionario do Thesouro Federal, irmão do dr. Mario das Chagas Rosa e das professoras dd. Affonsina e Noemia das Chagas Rosa, cunhado do sr. Ignacio Ribeiro Sampaio.

Seu enterro será hoje, ás 5 horas da tarde, saindo o feretro da rua Lopes da Cruz n. 79 para o Cemiterio de Inhaúma.

—:— Falleceu ante-hontem, em consequencia de uma embolia cerebral o dr. Amobio Silva, advogado, nesta capital.

O seu enterramento realizou-se hontem, com grande acompanhamento no cemiterio de S. Francisco Xavier, tendo sido feito as expensas da firma Durche, em homenagem ao extincto.

* * *

ENTERRAMENTOS

Sepultou-se no cemiterio de São Francisco de Paula, em Catumby, o galante menino João Luiz, filho do despachante geral da Alfandega, Luiz Vieira d'Almeida Junior, e da professora publica d. Adelia Godoy d'Almeida.

* * *

MISSAS

Resam-se as seguintes por alma de: dr. Pedro Pinheiro Paes Leme, ás 10 horas, na egreja de S. João, á rua B. de S. João; capitão Manoel Dias Pinto de Figueiredo, ás 9 horas, na matriz de Santa Rita; 1º tenente Propicio da Fontoura, ás 9 1/2, no altar mór da egreja de S. Francisco de Paula; Maria Angelica de Cerqueira, ás 9 1/2 horas, no altar mór da matriz de Sant'Anna; Virginia Peixoto Amorim, ás 9 1/2 horas, na Candelaria; Manoel M. Oliveira Carriça, ás 8, na egreja de Santa Rita; Marcos Luiz Martin, ás 9 horas, na egreja de São Bento.

A Independencia

Mobiliario completo para uma casa, com 36 peças, 1:950$000. Rua do Theatro n. 1. (11893)

A VOGA

Apresenta á sua elegante clientela as ultimas novidades da moda de Paris. VESTIDOS, CHAPÉOS, TECIDOS, LINGERIE, BOLSAS, PELLES e outras lindas creações parisienses.

O mais recente sortimento chegado a esta Capital

A VOGA

167, RUA DO OUVIDOR

Phone: Norte 1.000

(12775)

O dia policial

Um casamente annullado pela egreja

Era casado e contraiu novas nupcias com a primeira mulher ainda viva

Um novo escandalo veiu agora á luz, resolvendo o vigariado geral promptamente quanto ao ponto que lhe tocava para as necessarias providencias.

E' um caso de bigamia. O individuo Nicanor Vieira de Rezende, casado já ha dezeseis annos, no civil e no religioso, com uma senhora que ainda está viva, contraiu novas nupcias, no religioso sómente e com o fito de fugir á responsabilidade criminal, por ser a egreja separada do Estado, aproveitando tambem a circumstancia de ser de maior edade a moça que elle escolheu para sua victima.

Esse casamento realizado em casa de um tio da moça, em Botafogo, e celebrando o vigario da egreja do Sacramento, foi conseguido, graças ás labias que empregou Rezende para convencer o vigario da freguezia de que se casára no civil.

Pouco tempo depois, chegava uma denuncia grave. Era a descoberta do crime de Rezende. Elle, que havia poucos dias contraira casamento, pelos meios acima ditos, com d. Carlina Ferreira Lino, era casado desde 1902 com d. Laura Betim Rezende, residente á rua 24 de Maio n. 30, e filha do sr. Francisco Monteiro Betim, estabelecido á rua Barão de S. Felix n. 24, tendo o casal uma filhinha, de nome Lila, que hoje conta pouco mais ou menos 13 annos de edade.

Seu casamento celebrou-se a 6 de fevereiro de 1902, na matriz do Engenho Novo, sendo o acto civil celebrado na 6ª pretoria civel, tambem no Engenho Novo.

O caso não foi levado ao conhecimento da policia, até agora, parecendo mesmo que a policia nada poderá fazer. Elle foi denunciado á egreja. Um irmão de d. Laura Betim, sabendo que seu cunhado havia casado novamente, e só no religioso, procurou o vigario que effectuára esse acto, denunciando Rezende como bigamo perante a egreja.

Foi então que o caso veiu á luz.

A respeito desse acontecimento escandaloso, ouvimos hontem ligeiramente o vigario da freguezia do Sacramento, conego Julio, que assim falou a respeito:

— Nicanor Vieira de Rezende arranjou um simulacro de casamento civil, para conseguir casar-se na egreja. Arranjados os papeis, o acto foi celebrado em casa de um tio da moça, em Botafogo. Dias depois, um irmão da primeira mulher de Rezende procurou-me e denunciou seu cunhado como bigamo. Tratei logo de communicar essa desagradavel occorrencia ás autoridades ecclesiasticas, para os devidos fins.

— E as providencias...

— ...Serão dadas pelo vigario geral. Elle mesmo já me disse que fizera uma communicação aos jornaes declarando nullo o segundo casamento.

Effectivamente, um pouco mais tarde chegava-nos do vigariado geral a communicação do que resolvera a autoridade religiosa, declarando nullo o casamento ultimo de Nicanor Vieira de Rezende.

O caso, ao envés de ir á policia, irá directamente á justiça, naturalmente encontrando-se o culpado disso tudo entre dois fogos... A familia da moça victima da labia do audacioso individuo, recorrerá aos meios legaes para castigal-o como fôr possivel. E a familia de d. Laura Betim tambem irá fazer o mesmo. O pae dessa senhora vae constituir advogado para ser ventilado o divorcio e vae tambem requerer em juizo a destituição do patrio poder que Rezende exerce sobre sua filha Lila, sendo allegada para esse fim falta de idoneidade moral.

A DOR DO DESPRESO

Tentou morrer sob as rodas de um trem

Entendiado, abandonou-a como uma coisa imprestavel. A rapariga, apezar de tudo, sentiu a desolação do abandono. Amava o amante...

Hontem — já ia tarde a noite — Carmelia Siqueira foi á casa de Arlindo Martins, á rua Curupaity n. 28, propoz-lhe tornarem á vida antiga, reatarem os amores interrompidos pelo frio abandono delle. Supplicou-lhe a volta.

Num gesto de hombros, que traduzia o seu solenne desprezo, Arlindo mostrou-se impassivel ás palavras da infeliz. Não a queria mais. Que o não incommodasse mais, senão... E atirou-lhe uma ameaça terrivel.

Desillundida de uma vez, retirou-se Carmelia.

Já proximo á cancella daquella rua, viu um trem que apontava a alguma distancia, veloz. Uma idéa terrivel, satanica, assaltou-lhe a mente: atirar-se sob a locomotiva. E, a correr, foi postar-se á frente da machina. O trem pegou-a, jogando-a a distancia.

Na queda, recebeu graves ferimentos pelo corpo.

A Assistencia medicou-a, removendo-a para a Santa Casa.

A POLICIA DA' NA CASA DE UM CARTOMANTE

A policia do 4º districto sabia que á rua Senhor dos Passos n. 104, um cartomante, o individuo de nome João da Silva Medeiros, explorava a credulidade publica, tendo montado o seu gabinete de exploração.

Assim avisadas, as autoridades procuraram uma occasião de agir com segurança, podendo pegar o explorador com a bocca na botija.

Essa occasião appareceu hontem, á tarde, conseguindo a policia uma boa diligencia.

O escrevente e o guarda civil n. 703, achando o momento azado para agir, deram no gabinete do adivinho, conseguindo apanhal-o no momento em que elle dava consultas.

A' entrada da policia, Medeiros ficou meio atrapalhado, procurando fugir e sem saber como nem por onde.

Seguro que elle foi, o escrevente ordenou uma busca, para ver se era apprehendida mais alguma coisa além de um baralho que estava sobre a mesa de trabalho do espertalhão.

Levado para a delegacia, Medeiros foi autuado, tendo prestado declarações as testemunhas do facto, que confirmaram o flagrante.

FOI ESPANCADO E NÃO SABE POR QUE

Antonio Gomes Viegas, taifeiro do paquete nacional "Manáos" e residente em Mangueira, foi convidado por quatro ou cinco collegas seus para vir a terra, afim de irem ter todos á Sociedade de Marinheiros e Remadores.

Por um meio qualquer, esses companheiros de Viegas conseguiram illudil-o e levalo para bordo do vapor "Bocaina", onde o espancaram a soccos, deixando-o ligeiramente ferido.

Viegas, ainda meio atordoado e sem saber explicar os motivos de lhe ter sido preparada essa armadilha, procurou o 2º delegado auxiliar, apresentando-lhe queixa.

Disse Viegas que foi aggredido a mando do mestre do "Bocaina".

O dr. Armando Vidal determinou que fosse aberto inquerito a respeito.

UM HOMEM BALEADO

Aristoteles Martins, empregado da Leopoldina Railway, com 23 annos, preto, casado, morador em Meriry, na madrugada de hoje, foi baleado na coxa esquerda.

A Assistencia soccorreu-o.

ROUBOU O PATRÃO

João Couto, residente á rua Souza Siqueira n. 22, na Piedade, procurou as autoridades do 23º districto para apresentar queixa de que seu empregado Manoel de Tal, desapparecera, roubando-lhe varios instrumentos de lavoura.

Foi registrada a queixa.

DESAFFRONTANDO O AMANTE...

Nove horas e nada do Manoel apparecer. A Maria Eufrasia roia-se de raiva.

Que diabo! Não sabia agora da casa do tal Paiva. Todo dia mettia-se lá a trocar lingua, que era um nunca acabar. Esquecia-se até della...

Sacudindo toda a banha do corpo, foi chamal-o:

— E' melhor trazer a cama para aqui homem! Não sei que tanto conversas ahi...

— Deixe cá s'tá, senhora — respondeu o Manoel Gonçalves no seu sotaque arrastado.

A mulher virou bruscamente as costas, sem outras palavras. O Manoel tambem, pouco mais se demorou.

— Deixe ver cá essas calças, que tu não és homem. Só tens barriga... Não sabes repellir uma saloira daquellas, que te affrontou.

— Mas...

— Não tem nada de "mas" fosse cá como o "dêgas" saberia o que tinha a fazer. Malhava-a com se malha um sacco de trigo!

E a Estrella Rosa, fallando inflava as narinas e empinava o abdomen.

Queria que seu marido, como ella de nacionalidade portugueza, fosse tirar um desforço de Maria Engracia. Achava no gesto desta chamando o amante, o Manoel, um accinte ao seu marido, José Paiva e que este devia desaffrontar-se.

— E não te moves, covarde! Pois vou vingar-te. Hei de ensinar aquella... — cuspiu uma injuria — se aqui não mora homem, ha uma mulher.

E Estrella Peres, a correr, tomou rumo da casa da Engracia, ali mesmo á rua General Pedra n. 79. A porta estava encostada. Estrella metteu-a a dentro e varou para o interior da casa.

Levava uma faca e um pão.

— Sem lhe dar tempo de menor gesto de defesa, feriu Maria Engracia no peito e na cabeça.

Houve gritos. Appareceu a policia do 14º districto. A accusada foi presa.

Apresentava uns ferimentos ligeiros, que recebera na luta.

Foi autoada.

Mora á mesma rua 81.

OUTRO DESASTRE DE TREM EM BOMSUCCESSO

Este foi o segundo desastre occorrido hontem, em Bomsuccesso.

Do primeiro, foi a victima um homem do trabalho, que perdeu a vida da forma mais tragica e estupida; deste a victima é o menor José Teixeira, com 14 annos, morador á rua Fernando Marinho n. 52.

Quando, ali, transpunha a linha, José foi apanhado por um trem, recebendo ferimentos pelo corpo.

A Assistencia soccorreu-o.

O NUMERO, FAZ FAVOR?

Está quasi a concluir-se o inquerito instaurado na 1ª delegacia auxiliar para apurar devidamente o caso em que foram personagens principaes o dr. Licinio dos Santos e a joven telephonista Albertina Ferreira.

Muito embora o medico pretenda convencer as autoridades de que a sua culpa não foi além do rapto da menor, o dr. Nascimento Silva chegou a apurar tudo devidamente, concluindo pela responsabilidade do medico accusado.

Os paes da menor, no que declararam, tencionam recolhel-a a um asylo, visto como o medico seductor é casado. Elles esperam que seja feita justiça contra o seductor, como ultimo recurso antes de qualquer acto de violencia.

O ex-noivo da joven vae todos os dias á policia verificar o pé em que está o inquerito, receioso talvez de que ainda lhe aconteça outra além de vir á evidencia em letra de fôrma...

A HISTORIA DAS JOIAS DE MME. JOSEPHINA

Esteve na 1 delegacia auxiliar mme. Josephina da Silva, que foi queixar-se ao dr. Nascimento Silva contra seu ex-amante José Monteiro, proprietario de automoveis de praça.

Disse mme. que, tendo em uma casa de penhores varias joias ali depositadas pela quantia de 800$ e resolvendo retiral-as, chamou um dia Monteiro e entregou-lhe a quantia acima, para que elle apanhasse as joias no "prego".

Diz ella, então, que Monteiro, de posse daquella quantia, foi ao penhor e retirou todas as joias, indo depois leval-as a uma outra casa, onde as depositou em seu nome.

De tudo isto o 1º delegado soube, como explicação de um quasi pugilato entre a queixosa e Monteiro, que estavam juntos na delegacia e que discutiram com muito calor, a ponto de quasi mme. aggredir aquelle que ella disse fôra seu amante.

O dr. Nascimento Silva, tendo ouvido a declaração da queixosa, ouviu tambem as explicações de Monteiro, que começou affirmando que não fôra amante de mme. Josephina, dizendo mais que emprestara os 800$000 á mesma para pagamento de uma promissoria vencida, recebendo como garantia a cautela a que mme. se refere e retirando as joias para deposital-as depois em seu nome, disposto a entregar as joias á queixosa, quando fosse reembolsado.

Mme achou que o tempo em que estiveram juntos valia bem a quantia em questão; mas a verdade é que não chegaram a accordo e só não se pegaram mesmo na delegacia devido á energia do delegado.

O caso, porém, não podia ser tratado na 1ª delegacia, e o dr. Nascimento Silva encaminhou os dois ex-amantes, para a 3ª delegacia auxiliar, não tendo porém, até á tarde de hontem apparecido a queixosa perante o sr. Leopoldo de Luna.

Será possivel que ella haja desistido?...

MORTO POR UM TREM DA LEOPOLDINA

Foi assim. O trem da Leopoldina voando sobre os *rails*, approximava-se da *gare* de Bomsuccesso. Era o S. 11. O trabalhador Benedicto Pinto, não se apercebendo delle, metteu-se linha a dentro, procurando alcançar a rua do outro lado. Nisto, a locomotiva pegou, envolvendo-o na engrenagem das suas rodas.

Em estado gravissimo, o infeliz

foi transportado para o Posto Central de Assistencia e, ali, quando recebia uns curativos, morreu.

O cadaver foi mandado para o necroterio.

A policia do 22º districto registrou o caso.

FUGIU DE CASA

O carteiro Armando Nestor Pereira, morador á rua Barbosa 14, em Cascadura, queixou-se ao 20º districto de que sua empregada, a menor Luiza, desapparecera de casa, tomando rumo ignorado.

Procuram-n'a agentes do Corpo de Segurança.

DE QUEM E' O COLLAR?

O major Carlos Reis, inspector da Guarda Civil, fez depositar na thesouraria da policia, a disposição do verdadeiro dono, um collar de brilhantes, achado por um popular e entregue a um guarda, no Palace Theatre.

FULMINOU-O UM INSULTO CARDIACO

O catraeiro-remador Pedro Luiz dos Santos hontem, proximo á amurada do caes da praia Mauá, foi acommettido de um insulto cardiaco, morrendo minutos depois.

A policia do 2º districto tomou as providencias para a remoção do cadaver para o necroterio.

CAIU DO BONDE E FRACTUROU O BRAÇO ESQUERDO

Hontem, ás 9 horas da noite, ao saltar de um bonde na rua Sant'Anna, esquina da Avenida Mem de Sá, o nacional Francisco Parreira, solteiro, de 17 annos, operario e morador á rua Visconde de Sapucahy n. 225, perdeu o equilibrio e caiu, resultando fracturar o braço esquerdo.

Parreira foi medicado na Assistencia, retirando-se em seguida para a sua residencia.

A policia ignora o facto.

AS PASSAGENS SAIRAM-LHE CARAS...

Claudina Vieira, moradora á rua do Sanatorio n. 186, em Cascadura, queixou-se ao 23º districto de que tendo, ante-hontem, comprado tres passagens na estação de Madureira, recebeu o troco com falta de 1$500 e não foi attendida na reclamação que fez ao conferente.

FERIDOS NUMA PEDREIRA

Trabalhavam hontem, numa pedreira, na Ponta d'Areia, os cavouqueiros José Alves Vieira, 46 annos, casado, residente no morro da Penha, e Bernardino Rodrigues, de 51 annos, residente na rua Barão de Mauá, 280, quando, devido á explosão de uma carga de dynamite, mais forte, receberam, Vieira, queimaduras de 1º e 2º grão, no braço direito e Rodrigues, queimaduras tambem de 1º e 2º grão em ambos os braços.

A pedreira é de propriedade do sr. Brasiliano Jopho.

Medicados no Hospital de S. João Baptista da visinha capital, ali ficaram internados em estado gravissimo.

ROUBO DE ROUPA

Antonio de Oliveira queixou-se á policia de que os ladrões assaltaram sua casa, á rua do Souto, sem numero, em Cascadura, roubando algumas roupas.

FERIU-SE QUANDO TRABALHAVA NO TUNNEL JOÃO RICARDO

Quando trabalhava hontem pela manhã, nas obras de abertura do tunnel João Ricardo, o operario Ricardino da Silva com 21 annos, de edade, solteiro e morador á rua Capitão Felix n. 76, foi alcançado por um estilhaço de pedra, ficando ferido na região parietal direita.

A Assistencia medicou Ricardino, tendo do facto se inteirado a policia do 8º districto.

MORTE REPENTINA

Em sua residencia á rua Coronel Pedro Alves n. 13, falleceu hontem, repentinamente, o trabalhador Manoel Pinto, de 38 annos de edade, solteiro, portuguez.

A policia do 8º districto sabedora de tal fallecimento que se deu sem que antes o enfermo tivesse tido assistencia de medico, fez examinar o cadaver por um medico legista.

NOTAS FALSAS

Pede-nos o sr. Joaquim da Silva Pereira, escrevente da Intendencia da Central do Brasil, declaremos não se entender com elle, a noticia policial, publicada com a epigraphe supra.

O INCENDIO DE ANTE-HONTEM NA RUA DA SAÚDE

Fomos hontem procurados por um representante da firma Lino Siqueira, estabelecida á rua da Saúde, n. 166, que nos pediu declarar que, logo que o proprietario daquelle armazem, que reside na Tijuca, teve noticias do incendio em sua casa, tomou as providencias que o caso competia.

GASTRITE — Agua "Excelsior", cura radicalmente. Tel. N., 3032. (8887)

A FALLENCIA DE ANGELINO SIMÕES & C.

Angelino Simões & Comp., apresentaram ha tempos, no juizo da 2ª vara civel, um requerimento pedindo uma concordata preventiva.

Dias depois retirou esse pedido e confessou sua insolvabilidade.

O juiz dr. Paulino da Silva, por sentença de hontem, declarou aberta a fallencia de Angelino Simões & Comp., estabelecidos á rua do Ouvidor, esquina de Mercado, nomeando syndicos a Companhia Industrial Itacolomy, J. Patton e o Banco Commercial.

A primeira assembléa de credores foi marcada para o dia 21 do proximo mez.

Só aos bancos, fóra outros credores commerciaes, o passivo da firma eleva-se a dois mil e tantos contos.

Soffrendo do figado. Macilento. Não podia dormir

Atacado de gravissima enfermidade do figado, vomitos biliosos, colicas, diarrhéa, incommodos esses que via agravarem-se dia a dia, sem achar melhora nos remedios que me receitavam, nem nas aguas mineraes que com um pouco de frango e arroz constituiam meus unicos alimentos, cheguei a desanimar de restabelecer-me.

Tinha a côr verde caracteristica das pessoas que soffrem do figado, estava magrissimo, e sempre com fortes dôres sobre o figado.

Quando desesperado pensava fazer o ultimo sacrificio indo para Carlsbaad, quiz o acaso que me fosse visitar meu amigo de infancia Dr. Carlos N. Costa Marques a quem não via ha mais de 12 annos, o qual vendo o meu estado, e tambem muito tendo soffrido do figado, pediu-me que experimentasse as PILULAS DO ABBADE MOSS com as quaes elle se tinha curado de eguaes padecimentos; accedendo ao seu conselho, sou hoje mais um admirador desse extraordinario remedio, pois com pouco uso das PILULAS DO ABBADE MOSS melhorei immediatamente, ficando radicalmente curado, sem ter recahido, alimentando-me admiravelmente e gozando excellente saúde.

Domingos Silva Ferreira.

Recife, 28 de Setembro de 1915.

Em todas as Pharmacias e Drogarias. — Agentes Geraes: Silva Gomes & Cª. — Rua S. Pedro, 42 — RIO DE JANEIRO. (12478)

"O ESTADO DE S. PAULO"

JORNAL DE GRANDE TIRAGEM E CIRCULAÇÃO EM TODO O BRASIL

Os annuncios publicados neste importante orgão da imprensa paulista têm a vantagem de ser lidos por mais de 200 mil pessoas.

A secção commercial da sucursal d'"O ESTADO DE S. PAULO" acha-se installada nesta capital á Avenida Rio Branco 137, sala 37, Telephone 5156 Central, sob a direcção do sr. Eugenio Leuenroth, director da Empresa Commercial "A Eclectica", de S. Paulo. (11413)

O SR. EPITACIO PESSOA NOS ESTADOS UNIDOS

sil, dr. Ipanema Moreira, commandante Burlamaqui, dr. Pessoa de Queiroz e sr. Stabler.

A mesa estava ricamente decorada com grinaldas de folhas verdes e flôres amarellas, cravos brancos, rosas e azaes, representando as côres da bandeira brasileira. Não houve brindes.

A' noite, o sub-secretario de Estado, sr. Long, offereceu no seu luxuoso palacio, um banquete a parte da comitiva do dr. Epitacio Pessoa. A sra. Long foi de inexcedivel gentileza para com os seus convidados.

Compareceram a essa festa, os drs. Catta Preta e senhora, Gustavo Barroso e senhora, Lauro Muller Filho e senhora, Mauricio Nabuco, Sebastião Sampaio, Cyro de Freitas Valle e senhora, commandante Boyd e senhora, secretario da Embaixada Americana no Rio de Janeiro, commandante Baker, general Kuhn e senhora. Tomaram parte tambem varios cavalheiros e senhoras da alta sociedade de Washington.

Depois de jantar, as pessoas presentes visitaram o palacio.

Após o banquete, os secretarios de Estado, srs. Polk e Long, o dr. Epitacio Pessoa e sua comitiva, dirigiram-se para o palacio da União Pan-Americana, onde o sr. Polk deu uma recepção em honra do presidente eleito do Brasil.

O palacio é um primor de architectura, decorado maravilhosamente. Os jardins exteriores, o lago, as vastas escadarias de marmore, tudo estava illuminado feericamente por lampadas verdes e amarellas e a illuminação exterior augmentava de intensidade á proporção que se approximava da enorme bandeira brasileira, que, no fundo do jardim se cruzava com a bandeira americana, produzindo bellissimo effeito as côres das luzes.

A's dez horas o dr. Epitacio Pessoa chegou ao palacio, com tal pontualidade, que fez com que os carros das comitivas dos dois banquetes se reunissem exactamente á porta do palacio, chegando juntas.

O presidente eleito do Brasil foi recebido com todas as honras. Chegando ao salão nobre, o dr. Epitacio Pessoa, sua senhora e filha e sua comitiva ficaram reunidos, desfilando em homenagem ao dr. Epitacio Pessoa todos os convidados, que eram altas autoridades do governo, o alto mundo politico e social, embaixadores, ministros e diplomatas, além de outras pessoas.

As apresentações foram feitas pelo secretario de Estado, sr. Polk, auxiliado pelas altas autoridades do seu ministerio. A brilhante ceremonia durou cerca de duas horas. Seiscentas pessoas desfilaram em frente ao dr. Epitacio Pessoa, que teve uma palavra de gentileza para cada diplomata que lhe era apresentado.

Terminadas as apresentações foi annunciada a presença do vice-presidente da Republica, sr. Marshall e da sua senhora, que entraram na sala formal cumprimentando o dr. Epitacio Pessoa, sua senhora e filha e se entretiveram durante alguns minutos.

Comegaram então as danças animadas, nos salões e jardins.

Ao mesmo tempo era servida uma lauta ceia, emquanto diversas orchestras tocavam em varios pontos.

O sr. Polk, sua senhora e o sr. John Barrett, director da União Pan Americana, foram inecediveis de gentilezas.

O dr. Epitacio Pessoa retirou-se á meia-noite, acompanhado de sua comitiva, do almirante Caperton, do general Kuhn, do director do Ministerio do Exterior e demais officiaes postos ás suas ordens.

Nova York, 26 — No dia 25, ás 9 horas da manhã, o dr. Epitacio Pessoa, sua familia e comitiva, deixaram Washington, em trem especial.

O dr. Epitacio Pessoa sahio do palacio onde se achava hospedado, em companhia do ministro do Exterior, do secretario do presidente da Republica, do almirante Caperton, do general Kohn e seus ajudantes de ordens. O cortejo de automoveis era precidido por policias em motocycletas e escoltado por um regimento de cavallaria, e atravessou as ruas, cujas casas ostentavam bandeiras americanas e brasileiras, entre alas de povo que agitava os lenços e batia palmas.

Na estação da estrada de ferro, aguardavam o dr. Epitacio Pessoa, o vice-presidente da Republica, os presidentes da Camara e do Senado, senadores, deputados, ministros de Estado, generaes, almirantes, altos funccionarios e grande massa de povo, que em attitude sympathica estacionava nas immediações.

Feitas as despedidas, o dr. Epitacio Pessoa, sua familia e comitiva tomaram lugar no trem presidencial. Acompanharam o dr. Epitacio Pessoa, o secretario do Exterior, o director de secção do Ministerio do Exterior, o almirante Caperton, general Kuhn e demais ajudantes de ordens.

O trem deixou a estação de Washington, no meio de acclamações ao dr. Epitacio Pessoa e ao Brasil.

O dr. Epitacio Pessoa, sua familia e comitiva tiveram optima impressão de todo o meio de Washington, que lamentava que as circumstancias não lhes permittisse maior demora aos brasileiros, para os quaes foram incansaveis de gentilezas os americanos.

Durante a sua estadia em Washington, o dr. Epitacio Pessoa teve varias conferencias demoradas com altos industriaes, e commerciantes sobre o intercambio commercial com o Brasil, causando as suas ideas francas e seguras a melhor impressão em todos.

Jámais houve passo tão grande para a approximação dos dois paizes sendo crença geral que a visita do dr. Epitacio Pessoa cimentou definitivamente a amizade que sempre existiu entre o Brasil e os Estados Unidos.

Washington, ... — ... do Commercio ... Epitacio Pessoa ... que fosse ... da Commissão ... sobre encommendas ...

A sua redacção ... e foi enviada ... actualmente ... de secretario do ... para a ... qual tem de ... Rio de Janeiro ... vigor.

As repartições ... rão estabelecidas ... Janeiro e outra ...

Nova York, ... Epitacio Pessoa e ... de Nova York ...

A comitiva brasileira ... da de funccionarios ... mento de Estado ... de Jersey em trem ... dente de Washington ... vapor em que os ... des viajaram ... municipalidade de Nova York ... ram as boas-vindas ... sitantes que desembarcaram ... ram conduzidos ... tinham sido reservados ...

O vapor em que ... Epitacio Pessoa ... mente decorado com bandeiras brasileiras e americanas ... seu bordo numerosas ... des civis e militares.

O dr. Epitacio Pessoa e ... tiva foram mais tarde conduzidos ao palacio da Municipalidade ... do ali officialmente recebido pelo prefeito sr. Hylan e ... cionarios municipaes.

Para mais de 300 pessoas ... as quaes se achavam representantes do Exercito, Marinha, funccionarios da Prefeitura e ... tes financeiros tomaram parte no banquete offerecido pela commissão municipal de recepção ao presidente eleito do Brasil e sua comitiva.

Esta noite o sub-secretario de Estado sr. Long, o Mayor de New York sr. Hylan e ... sr. Charles M. Schwab ... da Steel Corporation ... discursos em homenagem ao dr. Epitacio Pessoa por occasião da recepção da Prefeitura.

Respondendo a essas ... boas-vindas o dr. Epitacio Pessoa ... reconheceu o mais intimo estreitamento dos laços de amizade existentes entre os Estados Unidos e o Brasil e a mais intima cooperação na obra de reconstrucção depois da guerra.

O sr. Rodman Wanamaker, presidente do conselho municipal offereceu ao dr. Epitacio Pessoa, em nome da cidade de Nova York, uma grande bandeira dos Estados Unidos, em seda, dizendo ser ella o "symbolo da amizade sincera e affeições que sentimos pelo vosso povo, bandeira que sempre será de solidaria comvosco."

O sub-secretario de Estado sr. Long fez a apologia do dr. Epitacio Pessoa salientando a sua brilhante carreira e prognosticando o mais completo successo á sua administração.

O melhor dos Purgantes

CHÁ CHAMBARD

O mais afamado remedio de França, ha 60 annos contra a PRISÃO DE VENTRE

(12220)

E o café, a média e o copo de leite vão ser augmentados?

RESOLVEU O CENTRO DOS PROPRIETARIOS DOS CAFÉS NA REUNIÃO DE HONTEM

Enviaram-nos a seguinte communicação, que o publico, naturalmente, não receberá com agrado:

"O Centro dos Proprietarios de Cafés, ha pouco fundado para defender os interesses dos que se dedicam a esse ramo de actividade, installou a sua séde na rua Sete de Setembro 209, primeiro andar.

Em reunião hontem realizada com a presença de elevado numero de socios tomou essa associação varias deliberações impostas pela crescente elevação nos preços dos artigos consumidos nos estabelecimentos do varejo de café.

A arroba de café em grão subiu de 7$000 para mais de 28$000 e, como se sabe, o café torrado soffre uma perda de vinte por cento no minimo. O assucar passou de 400 réis o kilo para 1$200. Mas não foi só o café e o assucar que quadruplicaram de preço. Subiu consideravelmente o custo do leite, do chá, do chocolate, dos ovos, da manteiga e do carvão. Os impostos e os alugueis tambem têm sido augmentados.

Deante dessa situação os proprietarios de cafés ou teriam de fechar suas portas ou elevar um pouco a tabella de preços.

Assentaram então os interessados que, a partir de 1º de julho estabeleceriam, emquanto durar o actual estado de coisas, isto é, a sensivel carestia dos artigos de seu commercio, a seguinte tabella:

Café	200 rs.
Média	300 rs.
Copo de leite . . .	300 rs.

Todos os interessados presentes á reunião deixaram bem accentuado que essa medida era de caracter provisorio e tomada deante das circumstancias imperiosas do momento."

O que nos disse o proprietario do Java

Hontem á tarde estivemos com o sr. Luiz Antonio Pereira, antigo proprietario do café Java, um dos mais populares desta capital, que se promptificaria a esclarecer o assumpto e justificar o acto do Centro. Disse o sr. Luiz Pereira:

— O augmento do preço da chicara de café é uma necessidade inadiavel no presente, justificada por muitos motivos. Ha annos passados uma duzia de chicaras custava 5$400 e agora passou a 15$ e 18$; as colherinhas de aluminio passaram de 8$ a 46$ a grosa; o assucar de 5$500 a arroba passou agora a 14$800; o leite de 260 réis o litro é vendido a 500 com tendencia para 600, conforme communicação dos fornecedores, preço que passará a 800 réis, logo que esteja funccionando o Entreposto do Leite; a manteiga nacional de 3$000 o kilo passou a 6$ e 6$800; o pão de 30 réis passou para 60 cada um e não póde ser vendido manteigado por mais de 100 réis. Assim tudo a mais na mesma proporção, como é publico e notorio, por se tratar de um assumpto que está ao alcance de todos. O café, esse então nunca atingiu preço tão elevado. Addicione-se ás demais despezas de uma casa como a nossa — alugueis, impostos, empregados — e veja se é possivel com o augmento desproporcional em que vae tudo manter os preços de ha vinte annos passados. Quanto a mim ha muito que soffro as consequencias da carestia, o que provo affirmando que ha mais de quatro annos que não consigo fazer uma retirada para o pagamento dos alugueis do predio onde funcciona o café Java, que é de minha propriedade, porque os lucros provenientes de outra procedencia são absorvidos pelas despezas do café em chicara.

— E qual foi a resolução tomada na reunião do Centro?

— Relativamente insignificante: as chicaras de café passam a 200 réis; as medias para 300 e os copos de leite para 300. Este augmento que pretendemos fazer agora, ha mais de tres annos que está em vigor em diversos paizes da Europa e da America. Em Portugal, por exemplo, paga-se por uma chicara de café 8 centavos, em França 80 centimos e em Buenos Aires 50 centavos.

— E quanto aos empregados?

— Entendo que devem ser melhorados nos seus ordenados, porque o que percebem é realmente pouco, em relação ao seu trabalho, que é penoso e fatigante.

Agradecemos as informações fornecidas pelo sr. Luiz Pereira, e que procuramos reproduzir com a maior fidelidade.

Não adheriu ao augmento

Aqui vae uma noticia que certamente agradará aos leitores: o sr. Antonio Teixeira, co-proprietario e gerente do *Café da Ordem*, ao largo da Carioca, não adheriu ao augmento do preço da chicara de café.

Em palestra que comnosco manteve, o distincto commerciante explicou as razões da sua sympathica attitude:

— Sou tambem socio do *Centro de Proprietarios de Café*, e ninguem mais do que eu é amigo e solidario com a sua classe. No caso presente, porém, sou de parecer que o que se devia fazer era dirigir ao Commissariado de Alimentação, um memorial expondo as difficuldades com que lutamos.

Essas difficuldades são, com effeito, enormes. Subiu o café, e com elle o assucar. O leite vae subir. A manteiga está pela hora da morte. Os nossos lucros são, por isso, insignificantes, quasi nullos. Mas dahi a tomarmos uma deliberação dessa ordem, quando existe, creado pelo governo, um apparelho official para regular os interesses dessa natureza, a distancia não é pequena.

Estimo e considero os meus camaradas, mas tambem sei respeitar as leis do paiz, a cuja obediencia não nos devemos recusar.

Reconheço, como todos, a precariedade da nossa situação, para a qual, todavia, existe o remedio que apontei. Penso, portanto, que antes de adoptarem o augmento, os meus collegas deviam recorrer á acção do Commissariado, o qual, certamente, não se negaria a minorar-lhes as condições afflictivas. — terminou o amavel negociante, cujo gesto sympathico vae aqui registrado, com os nossos louvores.

A posse da nova directoria do Club Militar

(Continuação da 3ª pagina)

... a carapuça do celebre capitão "que não cuidou".

O Brasil está se tornando mais conhecido que d'antes. A cobiça é sentimento natural, sobretudo entre nações.

O estudo a que procedermos em conferencias technicas aqui no Club, deverá talvez surgir o despertar da nação para enfrentar mais seriamente os problemas militares que estão se desenhando como necessarios no momento politico das supposta Paz Universal e Liga das Nações.

Já abusei por demais da complacencia de meus bons camaradas e a isto fui levado no intuito de melhor explicar a minha eterna campanha pela união das classes armadas.

Para este proposito nunca fui impulsionado por idéas fantasistas de mera approximação sem proveito pratico, mas unicamente para obedecer aos dizeres de um outro brocardo, este agora portuguez — "A união faz a força". De onde se conclue logicamente, por inducção, que não ha força onde não ha união, ou o paradoxo de — forças armadas desunidas".

Essa união, porém, como já disse, deve ter por base a communhão de idéas e, entre ellas, a do desprendimento pelo vil metal.

Hoje em dia a febre do dinheiro avassalou todas as classes. Todos querem ser ricos, sem se lembrarem que todo o dinheiro do mundo, distribuido equitativamente, poria a humanidade inteira em condições de penuria; desapparecendo o capital, factor que, junto ao do operariado, é um elemento componente do desenvolvimento da riqueza publica, unica a que devemos prestar attenção.

Hoje em dia, meus caros companheiros, parece que o valor dos homens é medido pela sua situação financeira. Só vale quem tem bens de fortuna; não importa como adquirida. Acabou-se o valor intellectual, o moral; a bravura, a competencia militares.

No entretanto a nobre carreira das armas está realmente acima de quantos ... de contos possa representar um honesto capitalista.

Nossa carreira, nossa profissão é de sacrificios, começando pelo da nobre vida que está no primeiro plano, nas ... da Patria. E quem tem um ... comprimisso não póde, ainda que deseje, admittir ... no caro, ... delle já andam cheios os nossos uniformes.

Para o ouro dos uniformes, sim, para o conforto ... para que tenha a ... direito de exigir o exacto cumprimento daquelle compromisso, é necessario que os governos estudem ... quantum a nos distribuir. E' materia de governo, não nossa, e de sua obrigação, pois do contrario se collocaria elle na posição de patrão que ... ao operario a execução do trabalho ... os elementos de vida.

A nossa profissão, meus caros companheiros, não tem paridade com nenhuma outra, porque a nenhuma outra cabe a valiade do sacrificio.

Vou terminar; já vos tomei por demais o tempo, e não quero deixar-vos a impressão de um maçador, sobretudo quando o motivo principal de vos ter ... a attenção é de demonstrar com o maior de nossos affectos, a nossa gratidão pela prova de confiança em nós depositada e pela de estima dada á minha e, em particular, á minha humilde pessôa."

O general Cardoso de Aguiar agradeceu o comparecimento dos seus companheiros de arma, senhoras e convidados e declarou encerrada a sessão.

Seguira-se animadas dansas que se prolongaram até a madrugada de hoje, tocando a excellente banda de musica do 52º batalhão de caçadores e uma afinada orchestra sob a direcção do professor Ed. Souto.

A directoria offereceu aos seus convidados na sala da bibliotheca em uma grande mesa em forma de ... *lunch*, fornecido pela Casa Paschoal, que correu na melhor ordem.

Notamos entre os presentes á brilhante festa os srs.: general Gamelin, chefe da Missão Franceza; almirante Gomes Pereira, acompanhado pelo capitão-tenente Landim, seu ajudante de ordens; general Cypriano Ferreira, commandante da Brigada Policial; marechal Vespasiano de Albuquerque, ministro do Supremo Tribunal Militar, marechal Osorio de Paiva, major Salat, addido militar francez; coronel Astinbelo de Moura, director do Arsenal de Guerra; coronel Isidro Figueiredo, director geral do Tiro de Guerra, dr. Prudencio Millanez, director da secretaria da guerra; coronel Carlos Cavalcanti, chefe de gabinete do ministro da Guerra; ...

O serviço de communicações aereas entre nós

O ministro da Viação e o contrato celebrado com Davidson Pullen

Foi enviado ao presidente do Tribunal de Contas, hontem, pelo ministro da Viação, o seguinte aviso:

"Sr. ministro presidente do Tribunal de Contas. — Em solução ao vosso officio 211, de 9 do corrente, em o qual me communicastes haver esse Tribunal em sessão de 2 do mesmo mez, recusado registro ao contrato celebrado pelo governo com Davidson Pullen & Comp., concedendo permissão para, por si ou empresa que organizarem, explorarem um serviço de communicações aereas entre pontos da Republica e entre estes e o estrangeiro, sob o fundamento de conter a mesma materia dependente de acto legislativo, qual a que se contem na clausula 12ª, de onde, além do mais, resultará despeza, não tendo sido portanto, cumprido o disposto no art. 131, da lei numero 2.924, de 5 de janeiro de 1915, cumpre-me ponderar-vos que a despeza decorrente da mencionada clausula só se verificará em caso de guerra, sendo, por isso, assaz hypothetica, e correndo, uma vez tal se dê, pelos creditos que forem opportunamente abertos. Desarrazoado seria determinar o governo, de antemão, a verba por onde se fará uma despeza, que muito provavelmente, nunca se effectuará. A clausula impugnada não faz senão reproduzir o principio de lei, incontestada e pacifico, que, desde o acto legislativo de 9 de setembro de 1826, tem sido conservado em nosso systema de legislação, até o art. 501 do Codigo Civil e reproduzido na situação de guerra em que se envolveu o Brasil, na lei de 3 de setembro de 1918, relativa ao Commissariado de Alimentação Publica. A clausula supra mencionada podia ter sido dispensada, si não fosse medida de prudencia e segurança prever nos contratos da União todas as hypotheses em que se punha em jogo o interesse publico federal.

"O estado de guerra, *no qual a lei de salvação publica impera*, não pode ficar subordinado a formalidades judiciaes e delongas, que a situação que o define não comportaria."

Tratando-se do estabelecimento, no paiz, sem onus, privilegio ou monopolio, de um recente melhoramento, para perfeita consecução do qual, se empenham todas as nações civilizadas, não poderia ficar o governo adstricto a uma tardia autorização do Congresso Nacional. Além disso, como já tive a honra de vos fazer sentir, o disposto no art. 131, da lei n. 2.924, de 5 de janeiro de 1915, só se refere aos contratos que acarretam despeza ao Thesouro Nacional.

A' vista do exposto, espero que esse Tribunal, reconsiderando a sua decisão a respeito do contrato de que se trata, se digne de ordenar-lhe o registro, como o fez com o contrato inteiramente identico ao em questão, celebrado em virtude do decreto n. 11.504, de 12 de março ultimo e registrado em sessão de 16 de abril."

KOLA SOEL

E' infallivel na anemia, fraqueza. Tonifica o coração, os nervos, os musculos, o cerebro, cura as molestias do ...

A' venda: Araujo Freitas & Ca. (3088)

O julgamento de Manoel Vicente, vulgo "Gallego"

Os leitores devem estar lembrados ...

O ROMANCE DA SEMANA

Um crime celebre

O julgamento de Paes Leme durará seis dias?

Entrará hoje em julgamento no Tribunal do Jury, o réo Alvaro Paes Leme de Abreu, que, por questões de dinheiro, assassinou no dia 26 de março do anno passado, seu sogro o fazendeiro coronel José Guilherme de ... em plena Avenida Rio Branco, á hora da tarde, á luz de um dia bellissimo!

Este barbaro crime foi ... mento largamente ... mulher do assassino, que ... se unira por affeição ... acto revoltante do criminoso ... queceu seu amor e ... bre accusou o assassino de seu pae.

Inicia-se hoje o julgamento do réo Paes Leme.

A accusação está a cargo do promotor Galdino de Siqueira e do advogado dr. Evaristo de Moraes.

Pela defesa falarão os drs. ... Salles, Arthur Lemos, velho e conhecido pelo ... da linha ... e Carlos de Azevedo.

Esse julgamento deverá durar cinco a seis dias, devido não só a accusação que nos informaram falará dois dias como tambem a defesa em que funccionam ... advogados.

O pouco caso pela saude do povo

Uma firma que vendia café deteriorado!

A firma Ornstein & C. ... estabelecida com deposito de ... nas Docas Pedro II, ... radas por um incendio ... já inutilizado, por effeito ... e das chammas, ...

A FEBRE AMARELLA

A directoria ... rector geral ... dido expedir ... sentido de ... do Recife, ... telegraphico ... diência ... legramma ... Conferencia ... Saude Publica ... Officiel ... de navegação.

NOS THEATROS

Notas & Noticias

NO PHENIX

Uma consagração a Goulart de Andrade

Goulart de Andrade, o brilhante poeta academico, teve hontem uma noite de consagração no theatro Phenix, com a platéa cheia de uma assistencia distincta e elegante, que lhe foi applaudir o drama *Jesus*, que o artista illustre [illegible] e um grupo de actores e actrizes intelligentes ali representa ha dias.

O espectaculo foi em homenagem a Goulart de Andrade e por isso o Phenix ficou repleto de amigos e admiradores do burilador dos *Inconfidentes*. A linguagem do poeta, como se sabe, é [illegible] e comprehende o romance, o drama e a poesia, manifestando-se elle em qualquer modalidade do seu temperamento eminentemente literario o brilho do estylo e uma riqueza admiravel de imaginação.

O successo da representação de *Jesus* foi coroado do melhor exito. O escriptor e tribuno dr. Pinto da Rocha, saudando o poeta, pronunciou um eloquente discurso de analyse á necessidade do resurgimento do theatro nacional, mostrando que um paiz, onde o pensamento contava com autores como Goulart de Andrade, devia estar á frente dos grandes movimentos de arte, seguindo na vanguarda da mais adeantada civilização artistica da Europa.

O orador fez uma critica severa ao abandono em que os poderes publicos têm deixado o nosso theatro, desanimando os escriptores de raça. O Theatro Municipal, com o seu luxo sumptuoso, ali estava para reclamo e fortuna dos estrangeiros, emquanto os talentos de eleição nesta terra andavam a pedir, de chapéo na mão, os favores particulares para mostrar que a arte nacional tinha quem a soubesse crear.

Depois de uma apreciação justa, em que foi muito applaudido, o sr. Pinto da Rocha fez o elogio caloroso de Goulart de Andrade, apontando-o como um dos nomes com direito a um logar de honra na galeria dos precussores da grandeza do theatro brasileiro.

Goulart de Andrade, varias vezes chamado á scena, foi vivamente festejado e o palco ficou atapetado de flores naturaes.

Na entrada, tocou uma banda de musica do Corpo de Bombeiros, assistindo tambem ao espectaculo os representantes do vice-presidente da Republica, do prefeito, dos ministros e do chefe de policia.

MUSICA

RECITAL DE CANTO — O recital de canto da senhorita Maria de Lourdes Costa Pereira, que devia realizar-se no dia 1º de julho proximo, ás 9 horas, no salão do "Jornal do Commercio", foi transferido, por motivo de força maior, para o dia 2 do mesmo mez, no mesmo local e ás mesmas horas.

DIVERSAS

A opereta é um dos generos mais apreciados em theatro, porque, alliando a graça do enredo á majestade dos scenarios, nos dá um encanto especial ao espirito, tornando-se assim um espectaculo attraente e grandioso, não falando da musica, que é um dos seus principaes elementos.

Para a nossa temporada de inverno está annunciada a vinda da grande companhia de operetas do Eden Theatro de Lisboa, que com esse genero tão apreciado deverá estrear em meados de julho no Republica, onde já se acha aberta uma assignatura de 12 recitas.

A' frente da companhia, além de José Ricardo, vêm Aurenda de Oliveira e Alice Pancada, duas actrizes consagradas. Aurenda de Oliveira já é conhecida do nosso publico, o que não acontece com Alice Pancada, que nos visita pela primeira vez. Sobre esta ultima, disse um chronista portuguez:

"Alice Pancada, no genero opereta, é uma grande revelação. Moça, com uma voz fresca e agradavel, tendo uma esplendida plastica, muito viva e attraente, essa actriz laureada pelo conservatorio, recebeu hontem os maiores applausos do publico que encheu o Eden Theatro."

—◎— Nos primeiros dez dias do proximo mez de julho, haverá no theatro Republica uma récita em homenagem á distincta actriz Aura Abranches, offerecida pela empreza José Loureiro.

Para esse fim será organizado um magnifico programma de espectaculo, com grandes attracções, além da representação de um peça em que a actriz homenageada tenha um dos seus melhores trabalhos.

Aura Abranches cantará nessa noite deliciosas canções brasileiras e portuguezas, acompanhada de mais alguns artistas.

—◎— A assignatura para 12 récitas da Companhia Lyrica do Colon, abre-se hoje ao publico, visto haver terminado hontem o prazo de preferencia para os assignantes da companhia Esperanza Iris.

Sabemos ter sido grande o numero de pedidos de reserva de logares para a assignatura da Companhia Lyrica, que está fazendo a temporada official de 1919 em Buenos Aires, e que virá trabalhar no Rio com os mesmos elementos com que está actuando na capital portenha.

—◎— No Polytheama Meyer, subiu á scena ante-hontem, em *première*, a revista em um prologo e dois actos, de Henrique Junior e musica do maestro Paulino Sacramento, *A greve*.

A nova peça é interessante e muito agradou a platéa suburbana. Os principaes papeis foram confiados aos artistas Pepa Delgado, Antonia Denegri, Elisa Dias, Maria Grillo, Amelia Alves, J. Guimarães, A. Leitão e outros. Bons scenarios e guarda roupa. A orchestra, sob a batuta de Paulino Sacramento, estava afinada e deu conta do recado.

Amanhã, repete-se *A greve*.

—◎— Estão quasi concluidos os ensaios da peça sertaneja *Jurity*, original do conhecido escriptor theatral Viriato Corrêa, musica da maestrina Francisca Gonzaga. Segundo nos consta, a nova peça deve subir á scena no principio da proxima semana.

—◎— São estes os personagens d'*Os alliados*, o engraçadissimo *vaudeville* em tres actos, de Gastão Tojeiro, que subirá á scena amanhã, no Carlos Gomes, tendo a seguinte distribuição:

Anacleto, um creado desmemoriado, Antonio Sampaio; Theodoro, *sportman*, A. Arouca; Narciso, fabricante de "mosquecida", Oscar Duarte; Hercules, um rapaz fraco, Manoel Mattos; Claudino, um dos "alliados", Oswaldo Novaes; Epaminondas, um conquistador myope, João Pinheiro; Nathalia, uma "cocotte" amorosa, Eliza Santos; Martha, viuva com dinheiro, Elisa Campos; Liliana, uma esposa esperta, Brasilia Lazzaro; a lavadeira da casa, Odette Tavares.

A acção d'*Os alliados* passa-se no Rio de Janeiro. Actualidade.

—◎— A empresa do Carlos Gomes acaba de contratar os artistas Rachel Moreira e Eduardo Arouca. Rachel Moreira, que é uma excellente caricata, deve fazer a sua estréa na nova peça *A pulga branca*, que subirá á scena, nesse theatro, na proxima semana.

—◎— Alguns jornaes noticiaram a saida do elenco do Carlos Gomes dos artistas Oscar Duarte e Odette Tavares, não tendo, porém, fundamento tal noticia. Esses dois artistas continuam a fazer parte do elenco da companhia do Carlos Gomes.

—◎— A empresa do Carlos Gomes telegraphou para Buenos Aires afim de obter autorização do representante da Sociedade dos Autores Dramaticos Francezes para representar *O felizardo*. Assim, a empresa espera poder representar *O felizardo* na primeira quinzena de julho, estando esta interessante peça já prompta e montada para subir á scena.

—◎— Faz sua festa na *matinée* de domingo, no Carlos Gomes, com a comedia *Os alliados*, a actriz Branca da Costa.

—◎— Manoel Rocha, Saul de Carregal e Mario Santos são tres moços que se têm destacado brilhantemente no elenco da companhia Chaby-Aura Abranches. Estudiosos e intelligentes, dão sempre interpretação correcta aos papeis que lhes são destinados, e que lhes valeu a consideração com que o publico os distingue.

Realizando a sua festa hoje no Republica, os jovens actores organizaram um programma magnifico.

Além da comedia *Adeus, mocidade*, haverá um acto variado, em que tomarão parte Chaby Pinheiro, Aura Abranches, Josefina Chaby, Beatriz Cezerta e Ribeiro Lopes.

—◎— Na proxima semana será representada no Trianon a lindissima comedia *O marido de minha noiva*, em que Leopoldo Fróes tem magnifico trabalho.

—◎— E' já no proximo sabbado que no theatro S. Pedro se realizam os festivaes commemorando o meio centenario da applaudida opereta *Club dos Pierrots*.

—◎— Amanhã, finalmente, será reprisada no Republica a comedia de René Weber e Henry de Grosse *A garota*, em que Aura Abranches tem uma das suas creações de gloria.

Chaby Pinheiro representará o papel de Vergnaud, um dos mais importantes da peça que Luiz Palmerim traduziu brilhantemente.

A garota será repetida nos dois espectaculos de domingo.

O QUE HA HOJE:

TRIANON — O elegante theatrinho da Avenida, detendo os fóros de ser o ponto preferido da nossa sociedade chic, tem tido uma concurrencia que se recommenda pela sua notavel distincção. Realizando-se as "reprises" das peças mais desejadas do publico, as lotações do Trianon têm-se esgotado successivamente sendo os interpretes sempre applaudidos com enthusiasmo. "A viagem á Turquia", uma peça que tem sido reclamada insistentemente. A sua representação hoje attrahirá grande concurrencia maximé por que nella toma porte o elegante actor Leopoldo Fróes. Espectaculos ás 7 3|4 e 9 3|4.

PHENIX — Uma "reprise" que constitue um verdadeiro acontecimento theatral é, sem duvida, a do "Aguia", que marcou um dos maiores successos que se tem visto nos nossos theatros, pois passou de centenario sempre com concurrencia extraordinaria.

Serra n'*O Aguia* tem um dos seus melhores trabalhos comicos o que é garantia para o seu novo exito. Espectaculos ás 7 3|4 e 9 3|4.

PALACE — Pela primeira vez será representada a comedia norte americana "La donna é mobile" (Twin bed) cuja autora, Miss Margaret Mayo, já conhecemos através da sua interessante comedia, "Meu Bebê" representada no Rio por varias companhias.

Na sua nova producção Miss Margaret Mayl encheu de situações ultra-comicas, os 2º e 3º actos, especialmente o ultimo em que a representação, ás vezes, chega a ser estonteante.

[illegible] marcou e ensaiou a peça com todo o cuidado, de maneira a garantir, entre nós, a mesma triumphante carreira que "La donna é mobile", tem tido em todos os paizes onde tem sido representada. A's 8 3/4.

REPUBLICA — "Adeus, mocidade", um dos mais legitimos successos da companhia Aura Abranches e Chaby Pinheiro, foi a peça escolhida pelos actores Manoel Rocha, Saul do Carregal e Mario Santos para a sua festa artistica que se realiza hoje no Republica. Haverá tambem um acto variado, com surpresas pelos collegas dos beneficiados. Espectaculos ás 8 3/4.

CARLOS GOMES — Ainda hoje attrahirá grande concurrencia á representação do engraçadissimo "vaudeville" original de Bastos Tigre — "O microbio do amor" que tem sido um dos grandes exitos da Companhia Nacional de Comedias que trabalha no popular theatro da praça Tiradentes.

S. PEDRO — Neste theatro continu'a a ser representada com extraordinario exito pela companhia dirigida pelo habil ensaiador Eduardo Vieira, a peça "Club dos Pierrots", de Oduvaldo Vianna. Luxuosamente montada, optimamente interpretada e escripta com muita graça, a peça de Oduvaldo Vianna não podia deixar de alcançar o successo que estão causando as suas representações.

S. JOSE' — Volta hoje á scena a lindissima opereta "Sonho Facil", original de Antonio Tavares e musica do maestro Luiz Filgueiras em festival dos coristas Tobias Rodrigues, J. Ribeiro e Belmiro de Almeida. O popular theatro da praça Tiradentes terá avultada concurrencia nas tres secções que são dedicadas á Grande Companhia Nacional do Theatro S. Pedro — em homenagem ao Helios-Football Club.

MUNICIPAL — A 10ª recita de assignatura, hoje, no Municipal, é com "L'Arlesienne" de Alphonse Daudet, com musica de Bizet. A peça que tem [illegible] meio seculo, pois a sua première no Theatre Francez data de 1872, tem um enredo simples. [illegible]

"L'Arlesienne" foi traduzida ao Rio em 1900, pelo Coquelin, que a representou no Lyrico.

Vaseline CHESEBROUGH MARCA DE FABRICA BRANCA PERFUMADA

E a melhor e mais pura que se fabrica. A "Vaseline Chesebrough" Branca Perfumada para a cutis, pelle e ainda como unguento, é delicadamente aromatizada e amacia a pelle. Experimentem-na e verão quão macias e finas manterão a sua cara e mãos. Insistam em receber a "Vaseline Chesebrough" como originalmente acondicionada e vejam que tem o nome da [illegible]

CHESEBROUGH MFG. CO. (Consolidated) NEW YORK LONDRES MONTREAL

A' VENDA EM TODAS AS DROGARIAS E PHARMACIAS

Chronica Espirita

V

Meu caro senhor J. P.: Hoje conversaremos sobre o dogma citado pelo amigo na sua carta: "A necessidade da fé, da esperança e da caridade para a salvação".

Aliás, sobre este ponto, já tive occasião de dizer que segundo o Evangelho, Math. 25:31-46, Jesus ensina insophismavelmente que o unico meio da salvação é a caridade.

Quanto á fé, o nosso amigo e protector espiritual dr. Bittencourt Sampaio assim a define no seu livro dictado do além, "Do Calvario ao Apocalypse": "A fé, pudessemos nós definil-a e diriamos simplesmente — é a certeza absoluta de uma coisa que existe e que nos fala á razão! E a caridade, no emtanto, falando-nos á razão, a todos os nossos sentimentos, fala-nos ainda ao orgão perceptivo desses mesmos aprimorados sentimentos do espirito que se redime pelo bem, que caminha pelo impulso natural do amor, e esse é o seu unico segredo, no passo que a fé é restricta, porque subdivide-se nas religiões, nos schismas, em tudo quanto o espirito acredita, ou por mera crendice ou por indolencia para o estudo da verdade".

A fé, pois, não é necessaria á salvação, visto que ella varia segundo as diversas crenças. Cada um crê como pode ou, se é preguiçoso para o exercicio da sua razão, como lhe ensinaram em creança, como diz o dr. Bittencourt Sampaio.

Sobre a caridade, tão magistralmente ella se exprime no seu livro, acima citado, que não me posso furtar ao prazer de transcrever umas passagens.

"Quem me déra que as minhas razões fôssem escriptas, impressas em um livro, com ponteiros de ferro, em lamina de chumbo, ou que, com cinzel, em pedra se gravassem! — Pois que eu sei que o meu Remidor vive, e que no meu dia derradeiro eu surgirei da terra!" Assim falava *Job* aos povos seus contemporaneos, no cap. XIX, vs. 23 a 25 do seu inspirado livro.

Mais pobre do que *Job*, mais esfarrapado, mais ainda do que elle andrajoso moral e intellectualmente, [illegible] toda a humanidade esses grandiosa epistola de S. Paulo aos Corinthios, que traz, embora sob uma forma mystica, extraordinario ensinamento aos espiritos que pensam, e que do futuro se preparam.

Pobre como *Job*, lastimo não dispôr desse instrumento delicado com que, em traços indeleveis, esculpir podesse, na alma humana, todas as bellezas dessa epistola sublime, que é, em todo o seu conjunto, a verdadeira synthese do Livro dos livros — o *Evangelho de N. S. Jesus Christo!*

A egreja, que tem o seu pendor para Roma, ensina aos povos, que *fóra do seu seio não existe salvação!* S. Paulo, palmilhando a estrada de seculos, vem dizer-nos que *sem a caridade não podemos salvar-nos!*

— Que importa, escreve elle, no cap. XIII da sua epistola I aos Corinthios, que eu fale a lingua dos homens ou dos anjos, se eu não tiver caridade, nada terei feito.

Eis, pois, a condemnação dos que buscam illudir apenas a si mesmos, já que a Deus illudir ninguem consegue, fazendo da palavra o véo que encobrir possa as suas proprias miserias e paixões.

Que nos importará falar a linguagem dos homens ou dos anjos, se dessa linguagem o nosso coração não participa?

Porque ha de a creatura ter arroubos de intelligencia, dominar as massas, maravilhando os espiritos com essas linguagens primorosas que, se traduzem uma doutrina pura, por suas almas perpassam, no emtanto, como sombras fugidias?

Que vale ao homem, diz S. Paulo, distribuir todos os bens para o sustento dos pobres, entregar o proprio corpo á fogueira, não tendo no emtanto caridade?

Para os espiritos fortes e indifferentes, é isso um absurdo, pois que o homem que assim procede é um benemerito, e exercita a caridade. E, no emtanto, assim não é. A caridade é um sentimento tão puro e delicado, que difficilmente poderá ser synthetisado em uma phrase.

A caridade, diz S. Paulo, não se ensoberbece, não busca os seus proprios interesses, não é ambiciosa, [illegible] Ella é qual a queria Jesus; e como nol-o ensina o grande apostolo, nessa epistola sublime, insurge-se contra tudo quanto é de publicidade, não só se sentindo bem occulta no espirito do homem que a comprehende, tal como *Job*, num crucial horrendo de amarguras, de extraordinaria miseria, ainda lamentando a falta de um cinzel com que, em pedra, gravar podesse, para as gerações futuras, a razão dos seus padecimentos e da sua grande humildade e resignação"!

O que salva, pois, é a caridade, porque a caridade é amor.

Fred. Figner.

Visitem esta casa
A mais barateira

ARMAZENS GRANDELLA
FABRICA DE ROUPAS BRANCAS para Homens, Senhoras, Crianças, Cama e Mesa
Teleph. Central 953
RIO DE JANEIRO
89 RUA P. WILSON 91
ANTIGA RUA DA CARIOCA
(12774)

PRONUNCIA CONFIRMADA

A 3ª Camara da Côrte de Appellação, em sessão de 14 do corrente, confirmou a sentença do juiz da 4ª vara criminal dr. Sampaio Vianna, que pronunciou José Maria Mendes Junior, por ter calumniado a Job Garcia da Rosa Terra.

Foi relator o desembargador Aurelio de Oliveira, que, á vista da prova constante dos autos negou provimento ao recurso interposto pelo accusado José Maria. A decisão foi unanime.

"A GENTE"

Foi posto hoje em circulação o segundo numero desse semanario. Na capa traz um lindo retrato a côres e no texto caprichosamente impresso, interessantes secções de actualidades, mundanismo, sport, musica, conhecimentos uteis, curiosidades, trabalhos de senhora, poesia e politica.

E' um numero admiravel que justificou a acceitação que lhe dispensou o publico.

Cinema Americano

COPACABANA

HOJE, mais um dia que marcará época no Americano, mais um espectaculo arrebatador, mais um programma maravilhoso, constituido por duas joias cinematographicas: LOCAÇÃO HUMANA, pela grande artista Vivian Martin, e UMA NOITE DE AMOR, pela genial artista Ruth Cliford.

Amanhã — Duas obras-primas: — Mary Pickford, em Stella Maris, e Douglas Fairbanck, em "Um moço valente". Segunda-feira, HERANÇA DO PECCADO. Sensacional! Colossal! (E 7826)

O "AMERICAN DAY"

Como será commemorado o 4 de julho pela Associação Commercial

O dia 4 de julho (*American Day*) será commemorado na Associação Commercial de maneira excepcionalmente solenne. Nesse dia será, no salão de honra da importante instituição, realizada uma sessão magna, em a qual será assignado o accôrdo para arbitramento commercial entre o Brasil e os Estados Unidos.

A essa reunião assistirão os mais conspicuos membros do commercio e industria, o embaixador americano, os directores da "American Chamber of Commerce, o consul americano, altas autoridades, etc.

Haverá apenas duas saudações sendo em seguida assignado o accôrdo pelos directores da Associação Commercial e da "American Chamber of Commerce", como representantes do commercio dos dois paizes.

OS SERVIÇOS DO HOSPITAL CENTRAL DO EXERCITO

O coronel Tourinho Bittencourt, director do Hospital Central do Exercito, enviou ao general dr. Ferreira do Amaral, director de Saude da Guerra, um mappa demonstrativo dos trabalhos executados no estabelecimento em questão, durante o 1º trimestre do corrente anno.

Por esse mappa baixaram ao Hospital, durante aquelle lapso de tempo, 2.164 doentes dos quaes 229 foram transferidos para outros Hospitaes, 25 morreram e 1.668 ficaram curados.

As doenças que mais predominaram naquelle trimestre foram: molestias venereas 767; dermopathias 350 dos quaes 239 de sarnas; grippe 240; affecções do apparelho digestivo 194; idem do apparelho respiratorio 169; sarampo 58 e affecções do systhema nervoso 24.

O gabinete odontologico attendeu a 1.557 consulentes; foram feitas 1.389 applicações de electricidade; e no arsenal cirurgico foram praticados 280 operações.

OS MELHORAMENTOS EM NICTHEROY

Ao sr. Enéas Ribeiro de Castro, prefeito de Nictheroy, a Associação Commercial daquella Capital dirigiu o seguinte officio:

"Exmo. sr. dr. Enéas Ribeiro de Castro, dd. prefeito Municipal de Nictheroy. — A Associação Commercial de Nicthery, por seus directores, congratula-se com v. ex. pelo inicio de grandes melhoramentos, alguns já quasi terminados, com que v. ex. pretende dotar esta Capital.

Assim é que a Associação Commercial deliberou emprestar a v. ex. todo o seu apoio moral na obra de remodelamento de Nictheroy, bem merecedora disso, não só pelo seu constante progresso, como pela sua approximação de um dos maiores centros commerciaes sul-americanos — o Rio de Janeiro.

Queira v. ex. acceitar os protestos da nossa melhor estima e mais distincta consideração. — *José Mendes Lages*, presidente — *Antonio Vieira da Rocha*, 1º secretario."

UMA OBRA PHILANTROPICA

A festa na Santa Casa

A obra philantropica dos hospitães, fundada nesta capital pelo applaudido compositor Georges Charton, dará sabbado, ás 3 1|2 horas da tarde, na Santa Casa da Misericordia, o seu segundo concerto, no grande salão de honra, arranjado para este fim para os doentes e convalescentes.

Esta obra caridosa, baseada sob o modelo da que existe em Paris, ha mais de dez annos, merece todo o apoio pelos resultados consoladores que offerece aos que soffrem nas casas hospitalares.

Prometteram o seu concurso para a sympathica festa de sabbado, mmes.: Jenne Marny, marqueza de Salari Crespi, Jane Roman, Pienette, Fatinizza, Esther Norma, o tenor Oresti, os professores Antonio Lago, Carlos Rodrigues e o compositor Georges Charton.

Serão convidados o presidente da Republica e as altas autoridades para assistirem á magnifica e caridosa *matinée*.

CONTRA A FRAQUEZA, NERVOSIDADE E DISPEPSIA, TOMAR PHOSPHORO E FERRO

A grande maioria das pessoas fracas, nervosas e dyspepticas, desejosas de augmentarem suas forças e energias incorre infelizmente no grande erro de medicar-se com o primeiro remedio que vêm annunciado, sob o nome de fortificante, etc., sem verificar primeiramente a verdadeira causa de seu pessimo estado de saude. Se elles soubessem que a sua fraqueza e debilidade são devidas, não á falta de drogas, mas á deficiencia de seus orgãos digestivos e de assimilação em estrahirem dos alimentos todo o ferro, e phosphoro de que tanto precisa seu organismo, de certo que reconheceriam seu erro, e se explicariam porque os medicamentos tomados não lhes fizeram bem algum. O que taes pessoas precisam é auxiliar o poder assimilativo de seu organismo tomando por algum tempo com as refeições duas pastilhas do COMPOSTO RIBOTT (phosphato-ferruginoso-organico) que é o tonico assimilativo e anti-dyspeptico mais efficaz conhecido. Com o auxilio do COMPOSTO RIBOTT seu sangue tirará dos alimentos todo o ferro e phosphoro que seu organismo precisa, fazendo-o ganhar forças, energias e vitalidade com rapidez assombrosa. Muitas pessoas duplicam e até triplicam suas forças de resistencia ás duas semanas de tratamento. O COMPOSTO RIBOTT, por ser a base de ferro organico, na sua fórma mais assimilavel conhecida produz milhões de globulos vermelhos no sangue, fortifica, dá vida e vigor, calma os nervos, e é um poderoso vigorante para homens, mulheres e creanças. Se V. S. sente-se fraco, nervoso e abatido, se seu estomago não digere bem os alimentos e a pobreza do sangue incommoda-o com frequentes dôres de cabeça, não espere mais um minuto e comece hoje mesmo a se tratar com o COMPOSTO RIBOTT. Esperar mais póde ser de funestas consequencias para sua saude. Seu proprio medico o recommendará. O COMPOSTO RIBOTT vende-se em todas as drogarias e pharmacias acreditadas. Mandaremos amostra gratis ás pessoas interessadas que solicitem preços e remettam 400 rs. para pagar o porte, etc.

Unico depositario no Brasil: B. Nieva, Caixa postal, 979, Rio de Janeiro. (8089)

LLOYD BRASILEIRO

O sr. Leite de Castro, chefe da Contabilidade do Lloyd Brasileiro, fez entrega hontem, ao sr. Barbosa Lima do novo regulamento daquelle departamento, bem como dos quadros do pessoal das secções respectivas. Pelo novo regulamento a Contabilidade abrange o Escriptorio Central, a Contadoria e a Estatistica, de que é chefe o sr. Alvaro de Oliveira, presentemente em viagem do Pará para o Rio de Janeiro.

A organização do serviço interno de Contabilidade, bem como das secções Escriptorio e Contadoria, poucas alterações soffreu, apenas sendo alteradas alguns pontos do regulamento interno da Estatistica. O seu serviço, pela nova regulamentação abrange a estatistica geral do movimento administrativo — organização da empreza, classificação e distribuição do pessoal, vencimentos e salarios, actos administrativos; estatistica geral do movimento financeiro, de transporte e serviços auxiliares. Quanto a "Taboas Analyticas do Trafego" reza o regulamento:

I. A's distancias entre portos quaesquer, dos servidos pelo Lloyd e os respectivos tempos de percurso, dadas as velocidades médias dos differentes navios.

II. Ao custo medio do pessoal, por navio, por dia e por hora.

III. Ao custo médio do combustivel, por navio, por estodia, por dia e hora de marcha.

IV. Ao custo médio do abastecimento de viveres, por pessoa, por classe, por dia e por hora.

V. Ao custo médio dos suprimentos diversos por navio, por dia e por hora.

VI. Ao custo medio da estiva, por porto e por tonelada.

VII. Ao custo das estadias além das despesas de bordo e da estiva, como sejam impostos, taxas e emolumentos por porto e por navio.

VIII. Ao custo do seguro por navio, por especie e quantidade do carregamento e por destino.

IX. Ao custo médio das obras de conservação por navio, por dia e por hora.

X. A' quota média de desvalorização de capital, por navio, por dia e por hora.

XI. Ao juro medio do capital por navio, por dia e por hora.

XII. Ao custo medio da administração por navio, por dia e por hora.

—:— Até o dia 30 do corrente mez, estarão organizados, entrando immediatamente em vigor, com os respectivos quadros do pessoal, todos os regulamentos das diversas secções do Lloyd Brasileiro.

O sr. Alves de Farias, superintendente do Trafego está ultimando os quadros do pessoal, entregando-os, ainda hoje, ao sr. Barbosa Lima.

—:— Foram dispensados, por actos de hontem, 20 auxiliares de apontadores da ilha da Conceição.

—:— O sr. Humberto de Campos, professor do Ensino Profissional, foi promovido a 1º escripturario.

—:— Foram feitas hontem, no Lloyd, as seguintes designações: praticante de piloto da *Galera Mearim* João Ribas de Almeida; 2º piloto do *Martinho* Pedro Americo Pinto, e praticante de taifeiro do *Pará*, José Ferreira dos Santos.

—:— O presidente do Lloyd fez expedir hontem as seguintes circulares:

"Srs. agentes. Para bôa regularidade, ordem e fiscalização do serviço, recommendo ainda uma vez aos srs. agentes para que remettam pelo commissario, na volta de cada viagem, o boletim, Mod. 1-20, do fornecimento feito ao respectivo paquete.

A responsabilidade pela falta de remessa do citado documento caberá ao agente que não cumprir com o que determina esta circular."

"Srs. agentes. *Beneficiamento de mercadorias em saccos* — Para regularizar o serviço de concerto, remendo, cosimento de saccos de café, cacáo, etc., recommendo-vos carimbar com estes dizeres — "*Expenses in connection with re-bagging or repairing of bag cargo for account of consegnee*" — todos os conhecimentos referentes a mercadorias acondicionadas em saccos e que se destinarem ao porto de Nova York".

118435, 20:000$000

A sorte grande de hontem foi vendida na feliz CASA ESPERANÇA, no *Café dos Embaixadores* — Largo do Rocio — Habilitae-vos nesta feliz casa que as sortes são continuas. (E 6677)

Cine TIJUCA
Praça Saenz Peña
Tel. Villa 3655
HOJE — Successo — HOJE
A FLOR DO DESEJO
5 actos da Artcraff, por KATHLYN WILLIAMS
A GRANDE DAMA
(ou a Camareira)
5 actos magnificos da World-Film, por Louise Huff e Jonh Bowers (E 1325)

Cinema Haddock Lobo
Rua Haddock Lobo, 20
Telephone Villa 480
Hoje—Grande successo—Hoje
MADGE KENNEDY, em
DIVINISADA
5 actos da Goldwyn
THEDA BARA, em:
Quando uma mulher pecca
7 actos, Fox Film.
(E 1325)

Cinema SMART
214 — Boulevard 28 de Setembro — 216
Hoje! Hoje! Hoje!
Dorothy Dalton
— EM —
AUDACIAS DO AMOR
(5 actos da Triangle)
GLADYS BROCKWELL
no film da Fox
-:- KULTUR -:-
Amanhã — "O sr. Grex de Monte Carlo" e "Crepusculo da felicidade". (649)

Cinema Modelo
Rua 24 de Maio, 287
Hoje! Hoje! Hoje!
— WALLACE REID —
o bello actor americano no estupendo film:
Quem espera sempre alcança
(5 actos da Paramount)
CARLITOS e CHICO BOIA, NA FARRA
EDNA GOODRICH, em
Uma mulher de honra
Amanhã — "Espião amoroso" e "Nas garras do leão".

Cinema Mattoso
Praça da Bandeira
Hoje! Hoje! Hoje!
Em virtude do máo tempo que reinou na quinta e sexta-feiras passadas, resolvemos exhibir HOJE em reprise os 5º e 6º episodios do film:
NAS GARRAS DO LEÃO
juntamente com o 7º e 8º episodios
Além disso
O ESPIÃO AMOROSO
com Margarida Clayton, em 5 actos.

Cinema VELO
Rua Haddock Lobo, 192
Hoje! Hoje! Hoje!
— LYDA BORELLI —
na sua corôa de glorias
Carnavalesca
(6 actos)
Frank Keenan
o grande actor no seu melhor film:
Dados falsos
(5 actos da Pathé)
Amanhã — "A volta do peccador" e "Cavalleiro phantasma", 11º e 12º episodios.
(E 7417)

Empresa Cinematographica Pinfildi
RUA DE S. JOSE', 56—Rio de Janeiro
Sempre immenso triumpho da producção Kalem em todo o mundo cinematographico
BREVE será exhibida a grandiosa serie — A JOVEN AMERICANA — ou
O fantasma do deserto
17 episodios — Soberbos trucs — Emocionante verdade em todas as séries
Narração vivente de extraordinarias aventuras policiaes do maior interesse e intensa emoção — Desempenhada pelos melhores artistas de Nova York.
Exclusividade — Empresa Cinematographica PINFILDI. (E 6601)

CINEMA IRIS

Empreza - J. CRUZ JUNIOR

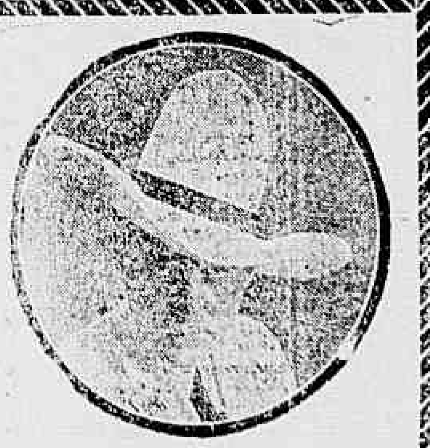

HARRY CAREY

DOROTHY PHILLIPS

AO PUBLICO: Esta empreza tem a honra de participar ao Publico Carioca que agora ininterruptamente póde apresentar em cada programma um grande successo, pois a Universal acaba de crear mais uma linha de films de elevado custo, e assegura tambem que as séries succederão uma a outra sem solução de continuidade. Por ser a Agencia Cinematographica Universal a mais poderosa das emprezas alugadoras de films, por ser a que maior numero de programmas pode apresentar e por ser o **IRIS** o seu primeiro exhibidor é por isto que o **IRIS** garante ao Publico o triumpho dos seus espectaculos.

FILMS DE LINHA
Basta citar alguns dos muitos successos que vamos exhibir successivamente:
A FILHA DO AUTOR
— ou —
A PRINCEZA DOS DOLLARS
Drama em 6 actos
A Grande Paixão
— ou —
A LABAREDA DO BEM
6 actos por Dorothy Phillips
O Diario de uma Mãe
5 actos por Violet Mersereau
HUGO, O FORTE
5 actos, Monroe Salsbury
e innumeras comedias de uma e duas partes; jornaes com a reportagem de toda a parte do mundo e os vibrantes dramas em dois actos Tudo no mez de JULHO

PRESCILLIA DEAN

Melhor que as palavras dirão os films. Eil-os:

A NOVA SÉRIE

A BALA DE BRONZE

Juanita Hansen
(A victima)
18 Séries
9 Semanas
Jack Mulhal
(O seu defensor)

A chamada "SERIE DE OURO"
Os films de luxo, de arte, de elevado custo, que a Universal apresentou ao Publico no Lyrico, para que ficassem indelevelmente guardados na memoria de toda a população foram logo conhecidos pela impenencia de sua mise-en-scène e riqueza dos seus vestuarios como SERIE DE OURO, porque realmente é uma série de grandiosos trabalhos que succedem uns aos outros.
1 — 2
PROMESSA FALSA, por Mae Murray
7 — 8 — 9
O Coração da Humanidade, por DOROTHY PHILLIPS
14 — 15 — 16
Vaidade Humana, por Mary Mac Laren
21—22—23
Os 3 Cavalheiros POR HARRY CAREY
28—29—30
O SIGNAL DE PERIGO POR MAE MURRAY

MONROE SALSBURY

CORONA

A Machina de Escrever Pessoal

AOS profissionaes em geral, a Machina de Escrever CORONA, torna-se cada dia mais util e indispensavel. Póde leval-a comsigo á bibliotheca e com os seus livros de estudo, poderá tomar as notas que precisar duma fórma clara e legivel, obtendo assim um trabalho perfeito. Se quizer realçar algum dos paragraphos, poderá escrevel-o com tinta encarnada, bastando para isso mover sómente uma pequena alavanca.

Quando não esteja em uso, põe-se a machina onde não estorve e quando a necessitar novamente, com facilidade poderá apoderar-se della, porque peza menos que muitos dos seus livros.

Póde-se empregar papel de formato pequeno ou commercial.

CASA PRATT

RUA OUVIDOR, 125. RIO DE JANEIRO.

(12430)

Notas officiaes

Exterior

Foi reconhecido no caracter de [illegible] provisorio do consulado [illegible] da Grecia no Brasil o sr. [illegible] Yamacobonlos.

Interior

O ministro pediu ao seu collega da pasta da Fazenda a quantia de 200:000$000, afim de occorrer ás despesas provenientes da reorganização do Instituto Oswaldo Cruz.

◆ O ministro communicou ao [da] Viação ter autorizado os chefes das commissões dos serviços de prophylaxia rural em Paraná e Minas Geraes, a requisitar passagens e transportes gratis nas estradas de ferro pertencentes á União ou por esta subvencionadas, tendo pedido tambem ao mesmo ministro franquia postal e telegraphica para as referidas commissões.

◆ O ministro solicitou do da Fazenda dispensa dos direitos [adua]neiros para diversos volumes [con]tendo material scientifico e [dro]gas destinados ao serviço de [pro]phylaxia rural do Maranhão, [volu]mes vindos de Nova York [pelo va]por "Donit".

◆ Em companhia do seu official de gabinete sr. Elmano Cardim, o sr. Urbano Santos esteve [hon]tem nos ministerios da Fazenda e Exterior, em visita de retribuição ás que lhe fizeram os srs. João Ribeiro e Domicio da Gama, por occasião de sua entervista.

◆ Esteve hontem na Secretaria da Justiça o deputado Astolpho [Dutra].

◆ Na Directoria de Saude Publica reuniu-se hontem, sob a presidencia do dr. Rocha Faria, a commissão do Codigo Sanitario.

—:—

Fazenda

O dr. João Ribeiro chegou hontem cedo ao Ministerio, permanecendo longas horas no seu gabinete entregue ao estudo de papeis de sua pasta.

S. ex., depois de haver despachado com o director chefe do seu gabinete, coronel Benedicto Hippolyto, resolveu attender ao grande numero de pessoas que lhe procuraram falar.

O sr. João Ribeiro retirou-se do Ministerio ás 5 1|2 da tarde.

◆ O ministro devolveu ao seu collega da Viação o processo relativo á tomada de contas da Companhia Cessionaria das Docas do Porto da Bahia, referente ao [1º] semestre de 1918 e pediu-lhe que se digne de providenciar no sentido de ser processada de conformidade com o art. 14 do decreto n. 10.145, de 5 de janeiro de 1889, a divida na importancia de 345:264$676 ouro, de que se julga credora a referida Companhia, uma vez que o mesmo processo não foi presente ao Tribunal de Contas, que delle não poude tomar conhecimento á vista do disposto no art. 217, da lei numero 13.070, de 6 de fevereiro de 1918.

◆ O ministro agradeceu ao presidente do Estado de Goyaz a remessa que lhe fez de um exemplar da mensagem dirigida ao Congresso Legislativo daquelle Estado [em] [illegible] de maio findo.

◆ O ministro communicou ao [director] da Despeza Publica, para [os] fins convenientes, que tendo [em] vista o processo annexo ao [re]querimento de Theophilo Ma[noel] da Silva, e em face do accordam do Supremo Tribunal Federal, resolveu que seja incluido, no quadro dos empregados extinctos e addidos do Ministerio em virtude de sentença, o mesmo Theophilo Manoel da Silva, até sua reincorporação no quadro de agentes fiscaes do imposto de consumo no Estado da Bahia.

◆ Organizadas pelos inspectores fiscaes Augusto Marques de Oliveira, Luiz Barbosa Garcia e Edgar Pedreira de Cerqueira, foram apresentadas á Directoria da Receita Publica do Thesouro Nacional as estatisticas do imposto de consumo arrecadado no exercicio de 1918, respectivamente, nos Estados de Alagoas, Rio G. do Norte e Goyaz, cujas rendas daquelle imposto attingiram:

Alagoas — 1.653:341$940 (taxa [illegible] e réis [illegible]) ou seja mais [illegible] do que em 1917 e mais [illegible] do que em 1916;

Rio Grande do Norte — Réis [illegible] (taxa 335:205$243 e [illegible]) ou seja mais [illegible] do que em 1917 e [illegible] do que em 1916;

Goyaz — [illegible] (taxa [illegible] e registro [illegible]) ou seja [illegible] do que em 1917 e mais [illegible] do que em 1916.

No Estado do Rio Grande do Norte foi exportado sal com o [illegible] na importancia de [illegible].

◆ A Directoria da Receita Publica do Thesouro Nacional foram apresentadas as estatisticas do imposto de consumo arrecadado no exercicio de 1918 nos Estados do Paraná e no de Sergipe, organizadas respectivamente pelo inspector fiscal Malaquias Rozendo de Salles Guerra e agente fiscal Jonas [illegible] Rosa.

No primeiro Estado a arrecadação foi de 2.065:033$680 de taxa e 4:[illegible] de registro; e no segundo Estado 1.424:699$965, sendo 1.192:259$965 de taxa e réis 232:440$ de registro.

◆ Enviando os documentos do processo em que o bacharel Severiano de Albuquerque Filho solicita reconsideração do acto que declarou sem effeito a sua nomeação para o logar de escrivão da collectoria federal de Atalaia, no Estado de Alagoas, o ministro recommendou ao delegado fiscal alli que providencie para que pelo requerente sejam elles devidamente sellados.

◆ O ministro, attendendo ao que solicitou o seu collega do Interior, resolveu autorizar o despacho livre de direitos de 14 volumes contendo material scientifico e drogas, destinados ao serviço de prophylaxia rural e encommendados por intermedio da Fundição Rockefeller.

◆ Attendendo ao que requereram os despachantes da Recebedoria, o ministro permittiu-lhes que exerçam na Procuradoria da Fazenda Publica os direitos inherentes ás funcções que exerciam na Recebedoria, quaes do de procederem em nome das partes, como se fossem ellas mesmas.

◆ Por acto de hontem do ministro, foi nomeado Eraldino Fontoura da Cunha para o logar de 2º official aduaneiro da Alfandega do Rio Grande do Sul.

◆ O director da Recebedoria do Districto Federal multou em 2:000$000 a Sociedade Anonyma "A Perseverança Internacional", por ter deixado de requerer sua matricula como dispõe a lei numero 13.151, de 5 de junho de 1918.

◆ O ministro concedeu isenção de direitos para 42 caixas contendo sellos e outras formulas de franquia, com o peso bruto de 4.458 kilos, vindas de Nova York e destinadas á Directoria Geral dos Correios.

—:—

Guerra

Teve permissão para vir a esta capital o 2º tenente picador Pedro Salustiano dos Santos.

◆ Por motivo da passagem do anniversario natalicio do coronel graduado Eduardo Duque Estrada, director de Contabilidade da Guerra, os funccionarios daquella repartição lhe promoveram uma manifestação, offertando-lhe uma linda *corbeille* de flôres naturaes e enfeitando-lhe a mesa de trabalho.

◆ O 1º tenente do 11º regimento de cavallaria Octavio Alves de Araujo teve permissão para ir ao Estado do Espirito Santo.

◆ Foram mandados inspeccionar de saude os seguintes officiaes: coronel Alfredo Reveilleau e capitão Emmanuel Fernandes da Silva Veiga.

◆ O general Silva Faro, inspector da 5ª região, assistiu hontem os exames finaes dos recrutas do 8º batalhão do 3º regimento.

—:—

Marinha

◆ O almirante Gomes Pereira communicou hontem, ao almirante Mourão dos Santos, chefe do Estado-Maior, para os devidos effeitos, que resolveu que seja organizadas duas divisões navaes denominadas Primeira Divisão Naval e Segunda Divisão Naval.

A primeira é constituida pelo dreadnought "Minas Geraes", cruzador "Rio Grande do Sul", contra-torpedeiros "Pará", "Piauhy", "Parahyba", "Sergipe" e "Paraná", e a segunda pelos couraçados "Deodoro" e "Floriano" e cruzadores "Barroso" e "Republica".

Para o cargo de commandante da primeira foi nomeado o almirante Raja Gabaglia e para o de commandante da Segunda Divisão, o almirante Alfredo Pinto de Vasconcellos.

◆ O destroyer "Paraná" saiu hontem, para os portos do sul. O "Paraná" é do commando do capitão de corveta Vieira de Mello.

—:—

Viação

O sr. Mello Franco não compareceu, hontem, ao seu gabinete, tendo despachado o expediente de sua pasta em sua residencia.

◆ O sr. Mello Franco remetteu, hontem, ao ministro Edmundo Muniz Barreto, os papeis relativos ao processo administrativo procedido na Inspectoria de Obras contra as Seccas e referente ao alcance verificado na verba orçamentaria do exercicio de 1916, distribuida á Delegacia Fiscal no Estado Ceará, afim de que a Procuradoria Geral da Republica expeça as instrucções que julgar necessarias ao procurador seccional da Republica, naquelle Estado.

As senhoras e senhoritas

só conseguem aformosear-se usando o SEDATIVO REGULADOR Beirão que é um tonico do utero e ovario, evitando assim as irregularidades mensaes, portadoras de molestias graves. Não useis preparação annunciada para o mesmo fim cujos effeitos são nullos para umas desastrados para outras.

A' venda em todas as pharmacias e drogarias. (12560)

ULTIMAS NOTICIAS

2º CLICHE'

O sr. Epitacio Pessoa na America do Norte

Nova York, 26 — Damos a seguir a noticia pormenorisada do almoço intimo offerecido pelo dr. Ipanema Moreira, ao dr. Epitacio Pessoa, na União Pan-Americana:

A' uma hora da tarde iniciou-se o acto, tendo comparecido o dr. Epitacio Pessoa, sua exma. senhora e filha, todos os membros da comitiva, acompanhados de suas exmas. senhoras, o encarregado dos Negocios do Brasil, o secretario da embaixada brasileira, o general Kuhn, o almirante Caperton, o secretario da presidencia da Republica, os [represen]tantes dos secretarios de Estado, ajudantes de ordens, mr. Barrett, director da União Pan-Americana, e outras personalidades de destaque.

O almoço foi servido em pequenas mesas. O edificio achava-se ornamentado com profusão de flores. O café foi servido na grande varanda do edificio, em que se viam velhas decorações aztecas.

A festa que foi intima, realizou-se com muito gosto, causando optima impressão.

— Após o almoço o dr. Epitacio regressou, acompanhado de sua comitiva, officiaes ás ordens, ao palacio onde está hospedado, recebendo ahi grande numero de jornalistas americanos, representantes dos grandes jornaes de Nova York, com quem entreteve animada palestra, por largo tempo.

Os alludidos jornalistas foram introduzidos pelo dr. Pessoa de Queiroz, secretario particular da Embaixada, e pelo commandante Burlamaqui.

A's quatro horas da tarde, o secretario do Exterior, interino, e o secretario da presidencia da Republica, vieram buscar o dr. Epitacio Pessoa para visitar o Capitolio.

O dr. Epitacio partiu, então, fazendo-se acompanhar, tambem, do general almirante Dosi, officiaes de Marinha e do Exercito, postos ás suas ordens, do commandante Burlamaqui, dr. Pessoa de Queiroz, Gustavo Barroso, dos quatro directores da secção do Ministerio do Exterior, afim de realizar a sua visita.

Chegando ao imponente edificio, foi introduzido no gabinete pelo presidente da Camara, mr. Gilett, que, em seguida, conduziu o dr. Epitacio ao recinto.

Quando o dr. Epitacio entrou, todos os deputados se puzeram de pé, acclamando-o presidente eleito do Brasil, por alguns minutos, sob uma salva calorosa de palmas. As galerias estavam repletas de senhoras que applaudiam com enthusiasmo.

Pediu então a palavra o presidente da sessão que pronunciou as seguintes palavras, sendo sempre interrompido por palmas e acclamações:

"Senhores deputados. Sabendo quanto vos seria agradavel a honra de conhecer o presidente eleito da vossa irmã, a Republica do Brasil, que visita a capital, como hospede da Nação, convidei-o em vosso nome para visitar o Capitolio, quando achasse conveniente. Elle teve a amabilidade de vir esta tarde.

De cem annos para cá, os Estados Unidos têm mostrado no mundo, especial interesse pelos outros governos deste emispherio. Acredito que tal interesse nunca foi maior do que hoje, nem mais bem intencionado. Sómente desejamos que prevaleça na nossa familia de nações do Continente, o reinado da paz, da amisade e da lei, de maneira que as nossas relações, sempre amistosas, e o nosso intercambio commercial possam constantemente augmentar e se fortalecer.

Recebemos a visita actual do illustre hospede, como um grande passo nesse sentido. As nossas relações com o Brasil, sempre foram, repito, cordeaes, porem, estou certo, hoje, que temos para elle sentimentos de ardente affeição, porque não podemos esquecer quão promptamente declarou guerra ao inimigo commum da humanidade, pondo-se ao nosso lado.

Assim, sr. presidente eleito do Brasil, sêde bemvindo, neste Capitolio, tanto pela distincção que pessoalmente fazeis, como pela grande Republica que representaes. Agradecemos o terdes acceitado o nosso convite de vir aqui. Todos os deputados têm o maior orgulho e prazer por fazerem conhecimento com a vossa pessoa".

Estava combinado que o presidente, ao terminar, apresentaria o dr. Epitacio Pessoa a cada um dos deputados. Findo, porém, o discurso do presidente, os deputados continuaram a acclamar o dr. Epitacio Pessoa, pedindo a s. ex. que falasse. O dr. Epitacio levantou-se, então, sendo saudado por acclamações demoradas.

S. ex. pronunciou, em inglez, um brilhante improviso. Disse que não tinha expressões para agradecer a honra insigne que lhe fazia a Casa dos Representantes, recebendo-o no recinto das sessões. Lembrou as phrases que ali se haviam verificado e os prelios memoraveis discutidos pela eloquencia norte-americana, as mais notaveis reformas sociaes, as mais graves deliberações da grande Republica, taes como a conquista do Oeste, a encorporação dos novos Estados, a abolição e a guerra. S. ex. exalteceu a união, cada vez mais intima, das duas grandes Republicas, cujas tradições se confundem no mesmo anhelo de ordem, justiça e progresso.

As ultimas palavras do parlamentar brasileiro, foram succedidas por uma estrondosa salva de palmas.

O presidente da sessão declarou-a, então, encerrada.

Todos os deputados, um a um, vieram apertar a mão ao dr. Epitacio Pessoa e comitiva, pronunciando palavras amaveis com relação ao nosso paiz.

Sempre acompanhado pelas mesmas pessoas, o dr. Epitacio dirigiu-se então ao Senado que funcciona na outra ala do majestoso edificio do Capitolio, atravessando grandes corredores e salões admiraveis, cheios de esculpturas e quadros historicos.

Chegando ao Senado, foi s. ex. logo introduzido no gabinete por mr. Cummings, vice-presidente, onde se realizaram as apresentações officiaes. Quando s. ex. penetrou no recinto, todo o Senado e o povo das galerias se puzeram de pé, bateu palmas. O presidente do Senado convidou o dr. Epitacio a sentar-se ao seu lado. Os membros da comitiva e os convidados sentaram-se nas poltronas com os senadores.

Levantou-se, então, o presidente do Senado que dirigiu ao presidente eleito do Brasil palavras de boas vindas, alludindo á amizade tradicional do Brasil para com os Estados Unidos.

O dr. Epitacio respondeu, em inglez, agradecendo a cordialidade e do acolhimento recebido do Senado. Mostrou como a amizade entre as duas Nações tem se fortalecido no correr dos annos. Alludiu á Conferencia da Paz, salientando o apoio que sempre recebeu da delegação dos Estados Unidos. Terminou affirmando que o Brasil jámais apagaria de sua memoria, o esforço americano em favor dos seus direitos, nem a honra que o seu representante estava recebendo naquelle momento.

Conduzido até a porta da saida do Senado, pelo vice-presidente, o dr. Epitacio retirou-se do Capitolio, descendo a grande escadaria de honra, entre alas da multidão sympathica á sua pessoa, dirigindo-se ao palacio onde se acha hospedado e onde recebeu todo o Corpo Diplomatico latino-americano, notando-se entre elle os embaixadores da Argentina, do Chile, Perú, ministros da Colombia, Panamá, Mexico, Bolivia, Uruguay, Equador, Venezuela, Paraguay, Cuba e Nicaragua.

O dr. Epitacio acompanhado de sua senhora e filha, e dos seus ajudantes de ordens recebia do grande salão os visitantes, á proporção que iam sendo introduzidos pelo dr. Pessoa de Queiroz, demorando-se com elles a palestrar sobre os paizes que representavam e os laços por que se prendem todos elles ao Brasil.

Foi então servido um lauto chá, retirando-se mais tarde todos os diplomatas, agradavelmente impressionados com a recepção.

A's 6 horas da tarde, o dr. Epitacio Pessoa, acompanhado do dr. Gustavo Barroso, fez incognito, um longo passeio por Washington.

A's 8 horas da noite realizou-se no New Willard Hotel, o grande banquete offerecido pelo secretario das Finanças.

Tomaram logar á mesa, de fórma eliptica, profusamente ornamentada de flores, o dr. Epitacio Pessoa, os secretarios da presidencia, do Exterior, da Marinha, da Guerra, do Commercio, das Finanças, o commandante Burlamaqui, dr. Pessoa de Queiroz, dr. Lauro Muller filho, dr. Gustavo Barroso, dr. Eugenio Catta Preta, dr. Ipanema Moreira, dr. Sebastião Sampaio, altos funccionarios do Departamento do Estado, o almirante Caperton, o general Juhn, os commandante Boyd e Grammer, ajudantes de ordens do dr. Epitacio, generaes, almirantes, assistentes do secretario de Estado, muitas outras altas personalidades e officiaes.

A' sobremesa, o secretario das Finanças pronunciou as seguintes palavras, que foram muito applaudidas:

"Apezar de serdes nosso hospede por poucos dias, estou certo que plenamente comprehendeis o profundo e ardente sentimento do povo americano para com a grande nação que ides presidir. Poucas vezes a historia tem registrado tão longo e ininterrupto periodo de cooperação internacional como o que existe entre o Brasil e os Estados Unidos.

Durante este tempo nenhuma nuvem toldou o nosso horizonte. Cada anno, o espirito de auxilio e cooperação internacional se fortalecem. O nosso paiz sae agora da grande luta mundial á qual o Brasil e os Estados Unidos, juntos, serviram á humanidade. Essa unidade de acção, natural e logica, é o resultado da communhão de propositos e ideaes que caracterizam a evolução das duas grandes nações.

Durante a sua administração, o presidente Wilson não perdeu a opportunidade de fortalecer o espirito de cooperação internacional, entre as Republicas do continente americano, nem de dar a esse espirito uma fórma definitiva e pratica. Nesse proposito foi convocada, em maio de 1915, a primeira conferencia Financeira Pan-Americana. O abalo da guerra européa causará perturbação nas finanças publicas e particulares das Americas do Norte, Central e do Sul. Os representantes das Republicas do Continente reuniram-se na data referida, afim de sómente estudar os melhores meios de se sair dessa emergencia. O fim da guerra põe-nos defronte de novos problemas sobre os quaes as Republicas americanas se aconselharão entre si. Novamente uma segunda conferencia financeira pan-americana foi convocada pelo presidente dos Estados Unidos para 12 de janeiro de 1920. Espero ter, nesse tempo, occasião de conversar com os ministros das finanças das Republicas deste continente, certo de que disso resultará grande beneficio para a troca de experiencias na discussão dos planos e solução dos novos problemas que venham de ser apresentados. Quando a segunda conferencia estiver reunida, o nosso illustre hospede terá assumido os deveres do seu alto cargo. Posso affirmar que boas vindas, tão sinceras quanto estas, terão seus representantes, e desejo, no futuro, receber em Washington o ministro da Fazenda do seu governo, bem como os membros da delegação brasileira.

Senhores, á saude do presidente eleito do Brasil.

A resposta que o dr. Epitacio Pessoa pronunciou em inglez, foi um brilhante discurso. Disse s. ex.: "O Brasil não pode ser indifferente á delicadeza dos sentimentos que presidem este magnifico banquete, no qual vejo a expressão cordial [d]a amizade sincera, da perfeita communhão de interesses de toda a ordem, que unem os nossos paizes.

Agradeço em nome da Nação que tenho a honra de representar neste momento, dessa Nação que em todas as vicissitudes da sua vida politica, de paz como de guerra, tem sido para os Estados Unidos um amigo devotado e tem recebido dos Estados Unidos provas inequivocas da mesma consideração e do mesmo affecto. Agora, que o ruido das armas cessa nos campos de batalha, a humanidade, liberta das convulsões profundas e dolorosas que a abalaram por perto de cinco annos, volta á vida pacifica e laboriosa de outr'ora. São os interesses economicos e financeiros e as necessidades do commercio e da industria que devem ter preferencia a attrair as vistas dos governos absorvendo-lhes as energias. Passamos a viver um tempo mais do que nunca de isolamento total entre as nacionalidades. A intensidade da vida que ora começa, a variedade infinita de interesses de toda a ordem, a preoccupação da segurança politica, como defesa commercial e industrial, impõem á humanidade uma especie de organisação federativa em que cada Estado contribua com os elementos que lhe são proprios para a realização do objectivo commum. A simplicidade dessa orientação, as vantagens da sua pratica, são evidentes, tratando-se de dois paizes como os Estados Unidos e o Brasil, ligados por tantas affinidades moraes e que laços tão estreitos de sympathia e amizade prendem.

Com a maior confiança no futuro dessa politica e nos resultados proveitosos que della resultarão para os nossos dois paizes, tenho a hora de brinda a v. ex. como o mais alto representante dos interesses economicos dos Estados Unidos".

Depois do banquete, o dr. Epitacio Pessoa e comitiva, dirigiram-se para o Hotel Wardman Park, onde os membros da embaixada brasileira em Washington, haviam offerecido um jantar a madame e mademoiselle Pessoa e a mmes. Lauro Müller, Catta Preta, Burlamaqui e Gustavo Barroso.

NOVA YORK, 26 — O dr. Epitacio Pessoa partiu hoje ás 8.20 da noite para Niagara Falls.

A CONFERENCIA TRABALHISTA E AS CONDIÇÕES DE PAZ

Londres, 26 — Communicam de South Port:

"A Conferencia Trabalhista adoptou por unanimidade de votos a proposta do sr. Macdonald insistindo pela admissão da Allemanha á Liga das Nações sem mais delongas e pedindo a revisão immediata das clausulas do Tratado, as quaes são incompativeis com as condições do armisticio."

O GENERAL HOFFMANN

Londres, 26 — **Telegrapham de Berlim dizendo que a "Gazeta do Voss" publica uma nota informando que o general Hoffmann declarara que não cederá nem uma polegada do territorio allemão e que se recusa a reconhecer o Tratado.**

ESPERA-SE UMA REVOLUÇÃO COMMUNISTA NA ALLEMANHA

Londres, 26 — **Segundo um despacho da "Exchange Telegraph", procedente de Amsterdam, acredita-se em circulos militares de Berlim que uma revolução virá a estalar, logo que comece a revolta communista contra o governo.**

Esse telegramma accrescenta que o marechal von Hindenburg respondendo ao pedido do ministro da Guerra, sr. Noske, relativo á rejeição das restricções feitas pela Allemanha ao Tratado de paz, declarou que no caso de recomeçarem as hostilidades, os allemães seriam capazes de reconquistar Posen e conservar a fronteira de léste, porém difficilmente poderiam obter successo pelo éste.

Diz mais o telegramma que o marechal Hindenburg assim se exprimiu:

"Um resultado favoravel ás nossas operações seria por conseguinte muito duvidoso, porém como soldado eu prefiro uma quéda honrosa a uma paz ignominiosa."

Berlim, 25 (*Retardado*) — **Até esta tarde a gréve dos ferroviarios não tinha augmentado. A Federação dos Trabalhadores, nas estradas de ferro, que é composta de quatrocentas mil pessoas e que se mostra contraria á guerra, recommendou aos paredistas que não se deixem seduzir e ser mal encaminhados por agitadores politicos, devendo fugir á responsabilidade de contribuir para lançar o paiz no chaos.**

A MOBILISAÇÃO GERAL DO OPERARIADO HUNGARO

Paris, 26 — Um telegramma de Budapest informa que o Congresso do Soviet ordenou a mobilização geral dos operarios com o fim de melhorar a situação militar, que é reconhecidamente pouco brilhante, devido principalmente ao abatimento moral em que se encontram actualmente as tropas do exercito.

De Portugal

Lisboa, 26 — Os camachistas continuam a se recusar de fazer parte do novo governo.

Lisboa, 26 — Na proxima visita dos alliados a esta capital virão quatro representantes da Inglaterra, tres da França, um da Polonia, um da Grecia, um do Canadá e dois do Japão.

Sabe-se tambem que virão representantes de outras nações amigas, cujos nomes serão conhecidos á ultima hora.

Lisboa, 26 — Realizam-se hoje no Estoril grandes festas regionaes.

Lisboa, 26 (*Recebido á tarde*) — Parece que, em consequencia de se accentuar no Parlamento a corrente favoravel á acceitação do pedido de demissão apresentado pelo actual gabinete, o deputado Antonio Maria da Silva organizará o no Ministerio com elementos democraticos e evolucionistas.

Os jornaes informam que os srs. Bazilio Telles, Duarte Leite e Bettencourt Rodriguez se filiaram ao Partido Republicano Conservador.

Lisboa, 26 (*Recebido á tarde*) — Reunem-se hoje, na séde da Associação Industrial os representantes dos jornaes e dos graphicos para tratarem da pendencia aberta entre os proprietarios dos periodicos e os operarios.

Lisboa, 25 — *Retardado* — (*Recebido á tarde*) — Chegou a esta capital vindo de Santarem, onde tem estado sob custodia, tenente Theophilo Duarte, que durante o governo do dr. Sidonio Paes tomou parte importante na politica.

O tenente Duarte que vae ser julgado brevemente deu entrada na Penitenciaria.

Lisboa, 25 — *Retardado* — (*Recebido á tarde*) — O partido socialista continúa a activar os seus trabalhos preparativos da proxima reunião do Segundo Congresso Operario, a realizar-se nesta capital.

Lisboa, 25 — *Retardado* — (*Recebido á tarde*) — A crise ministerial contiúa sem solução.

A sessão de hontem na Academia de Medicina

Com a presença de um crescido numero de socios e convidados reuniu-se hontem, a Academia Nacional de Medicina, para receber o novo socio honorario Barão Ramiz Galvão.

Presidiu-a o dr. Miguel Couto. S. ex. foi secretariado pelo dr. Belmiro Valverde, tendo tomado assento no lado direito do presidente o dr. Jayme Silvado.

Aberta a sessão, o dr. Miguel Couto deu a palavra ao dr. Olympio da Fonseca, que ia saudar o dr. Ramiz Galvão. O discurso do dr. Olympio foi commovido e profundo, cheio de sabedoria, ao mesmo tempo que da ternura pelo velho mestre que homenageava.

Seu discurso foi grandemente applaudido por todos os presentes. O dr. Ramiz Galvão agradeceu em termos illuminados de carinho e de emoção.

[illegible] teve a palavra o dr. Fernandes Figueira. Ia fazer á Academia uma communicação interessantissima, consistindo na descoberta [illegible] molestia observada por aquelle illustre clinico, repetidamente numa mesma familia.

O dr. Fernandes Figueira expoz, antes de tudo, os casos que ia apresentar. Estes são dois observados em duas irmãs, cujos ossos, por effeito de uma causa até agora ignorada, accusaram um crescimento insufficiente e uma grossura excessiva nas extremidades.

Apresentando os casos estudados, o dr. Fernandes Figueira fez apparecer, na tela branca, successivas imagens dessas creanças documentando toda a anormalidade que ellas trazem. Depois fez conduzir para o salão as duas creanças verdadeiramente horriveis.

Ellas ambas tinham o corpo horrivelmente atrophiado, ao passo que os seus pés são enormes. Os ossos das faces [illegible] deformados, dão-lhes um aspecto quasi anti-humano e os musculos dos braços e das mãos são inteiramente [illegible].

O dr. Miguel Couto depois de nomear uma commissão composta dos srs. Juliano Moreira e Carlos Chagas, para [illegible], suspendeu por alguns minutos, para descanço, a sessão.

Poucos minutos depois era a sessão reaberta, sendo lido o expediente, que constou de varias participações.

Logo depois, teve a palavra o dr. Theophilo Torres. Desejava falar sobre a febre amarella.

O director da Saude Publica declara que tem fundamento para considerar bem melhorada a situação sanitaria na Bahia. Por um telegramma particular, absolutamente insuspeito foi remettida ao professor Leonel Rocha a seguinte phrase:

"O estado sanitario da cidade melhora consideravelmente."

Pondo de parte este documento, que aliás é valiosissimo, o dr. Theophilo cita numeros de estatistica. Assim, em janeiro, houve na Bahia tres notificações de febre amarella, sendo tres casos positivos; em fevereiro, houve tres notificações, tendo duas positivas e uma negativa; em março, houve 12 notificações, 10 positivas e duas negativas; em abril, 17 notificações, 15 positivas, duas negativas e 10 obitos; em maio 30 notificações, 23 positivas, seis negativas e 15 obitos; em junho (até o dia 18), havia 31 notificações, 15 das quaes positivas, 16 negativas e tres obitos. O director da Saude frisa como o augmento das notificações caracteriza o maximo escrupulo no serviço de prophylaxia.

O dr. Theophilo lê, em seguida, um telegramma, onde vem relatado o caso da molestia de uma senhora bahiana. Este telegramma provoca discussões havendo termos exaltados, trocados entre alguns dos presentes.

O dr. Belmiro Valverde affirma que o serviço está sendo mal feito, devido á demora dos exames. O dr. Theophilo Torres prova como o exame pode ser feito oito dias depois do caso apparecido, sem que isto incorra em ameaça.

Depois do discurso do dr. Theophilo Torres, tomou a palavra o dr. Jayme Silvado. S. s. fez a defesa da saude do porto, que está sob a sua direcção, refutando, do mesmo passo, as idéas do deputado Teixeira Brandão, a respeito da prophylaxia da febre amarella.

Fala, ainda, o dr. Henrique Autran. S. s. quer e exige mesmo, que lhe sejam enviadas as teses apartes, apenas de publicados nos boletins, para serem revistas pelo proprio autor.

Ha discussão entre o dr. Autran e o dr. Belmiro Valverde. O dr. Miguel Couto intervem; explica. A discussão termina.

Antes de encerrar a sessão, o dr. Miguel Couto toma a palavra. Dirige aos seus collegas um appello commovido. Pede que não tornem os seus votos a elegel-o para o cargo de presidente. Até agora é, ou se resignava. Considerava que, se havia de vir algum presidente novo, ainda não enfeixado naquellas coisas, fôsse elle [illegible] Conceduara... com todos os collegas. Agora, porém... E o dr. Couto pedia por tudo a todos aquelles socios, que elle tanto amava, lhe dessem um substituto mais animado e que tivesse mais tempo para trabalhar pela Academia.

CORREIO SPORTIVO

TURF

Trabalhou hontem, no prado Fluminense, portando-se bem, a potranca Karsavina.

A filha do Sparta percorreu a distancia de 1.600 metros em pouco mais de 108".

—:— Ha tempos, o chronista de um dos mais importantes diarios de Buenos Aires perguntava a directoria do prado de Palermo se não era possivel adoptar-se uma medida de repressão contra os tratadores que fornecem aos chronistas informações tendenciosas, as quaes, na maioria das vezes, prejudicam fundamente os apostadores.

Esta louvavel manifestação de honestidade profissional do collega argentino, está claro, não provocou o effeito desejado, porque, de facto, é absolutamente impossivel a repressão aventada. Qualquer medida que viesse a ser adoptada seria facilmente burlada, a menos que cada prado tivesse um corpo especial de tratadores para o fim exclusivo de cuidar do "entrainement" dos parelheiros inscriptos para cada corrida, durante os tres dias que antecessem a reunião.

Seria isto humanamente impossivel, porque não haveria proprietario que se submettesse a tão vexatorio regimen.

Nestas condições, nós e os chronistas do Prata, não temos outra coisa a fazer senão nos resignarmos a dar guarida, involuntariamente, a informações inveridicas cuja procedencia é muitas vezes impossivel apurar-se.

Esta lenga-lenga vem a proposito de uma caso muito recente e que só agora, assim mesmo accidentalmente, conseguimos pôr em pratos limpos.

Trata-se da propalada ausencia do cavallo Ravengar no pareo "Dr. Frontin", da ultima corrida do Derby Club, pelo facto de ter sido o filho de Old Man atacado de colicas nas vesperas da reunião.

Saberá o leitor a verdade do caso?

Provavelmente não.

O pensionista do "entraineur" Americo de Azevedo não teve coisa alguma.

Para se emprestar á noticia das colicas, trombeteada insistentemente em todos os meios turfistas, um cunho de veracidade, Ravengar, de facto, deixou um dia de comparecer ao trabalho, mas no dia seguinte reapparecia fazendo apenas um exercicio de saude...

O filho de Old Man tivera colicas apenas por hypothese.

Em poucas palavras o que houve foi o seguinte: distribuidos os pesos aos animaes que intervieram no pareo acima referido, o sr. Geraldo Rocha discordou do attribuido ao seu pensionista.

A reclamação formulada pelo sr. Geraldo Rocha não foi, porém, attendida, e muito justamente, porque Ravengar ia se encontrar com parelheiros aos quaes já havia facilmente derrotado. A vantagem de peso, pois, dispensada aos adversarios pelo meio irmão de Botafogo era de todo o ponto razoavel.

O sr. Geraldo Rocha, proprietario opulento e que não precisa de premios de corrida para viver faustosamente abespinhou-se e resolveu não apresentar o seu parelheiro, pondo-se então em circulação a lenda das colicas.

O "entraineur" e o jockey de Ravengar, porém, já se haviam munido de cotações e começaram a sentir colicas de verdade. Para evitar o prejuizo certo tanto rogaram que o sr. Geraldo Rocha resolveu fazer correr o seu cavallo, que afinal ganhou com extrema facilidade.

E' esta a historia.

—:— A directoria do Jockey Club Campineiro resolveu abrir os portões do seu hippodromo no dia 6 de julho futuro. Essa resolução attende a exigencia compulsoria de fazer disputar certos premios, como o "Camara Municipal", que são de dotação annual e que não podem, por isso, ser transferidos.

—:— Por se achar bastante manco não tomará parte na corrida de depois de amanhã o potro Jaraguá, pensionista do "entraineur" Eulogio Morgado.

—:— L. Martinez pilotou hontem em trabalho os animaes Majestade e Sangue Azul, do Stud Fortes.

Ambos estão bonitos e seguem sem novidade.

—:— Provenientes de S. Paulo chegaram hontem os animaes Buckless e Scutari. O primeiro que se acha inscripto para a corrida de depois de amanhã, anda em boas condições.

—:— Corta Vento, um lindo potro filho de Vlan, trabalhou hontem no Jockey-Club, portando-se regularmente.

—:— Foi optima a prova fornecida hontem no Jockey-Club, pelo potro Maroim. O excellente filho de Americo percorreu os 1.450 metros em tempo notavel.

—:— Como sempre acontece, galopou hontem em magnificas condições, na pista do Jockey-Club, o cavallo Petit-Bleu, que reapparecerá domingo proximo.

Constava hontem, em rodas turfistas, que o ex-Pirone será montado depois de amanhã pelo jockey D. Suarez.

—:— Trabalhou hontem no hippodromo de S. Francisco Xavier a egua Tchernitchewa.

A representante do turf paulista portou-se bem durante o exercicio, percorrendo os 1.450 metros em 99 segundos.

—:— Anda em optimas condições o cavallo Ben Linton que terá, domingo proximo a direcção do jockey A. Olmos.

—:— Não tomará parte na reunião de depois de amanhã o nacional Hugenotte.

—:— O importador sr. Carlos Coutinho vendeu a um novo "turfman" o potro inglez de dois annos Médio.

O filho de William e Queen of Longford continuará aos cuidados do "entraineur" Manoel de Mello.

—:— Continua em boas condições a egua Drina, que terá como piloto na proxima reunião o jockey Luiz Martinez.

—:— Tem galopado em excellentes condições o potro Brasil. O defensor da blusa do Stud Bastos será dirigido depois de amanhã pelo jockey A. Routhledge.

—:— Tem galopado em excellentes condições a nacional Bailarina.

—:— São bastante animadoras as condições da potranca Ipojuca, que correrá depois de amanhã sob a direcção de H. Zamith.

—:— Fomos hontem seguramente informados de que o cavallo Não Sei disputará depois de amanhã o pareo em que está alistado.

A informação que obtivemos, de fonte digna de toda fé, accrescenta que o ex-Carlo Martel não tem coisa alguma, nem mão inflammada, nem colicas.

FOOTBALL

O scratch carioca treinou hontem

Conforme estava annunciado realizou-se hontem á tarde, no Stadium do Fluminense F. C., o 1º treino de preparação do scratch carioca, para o encontro interestadual do proximo domingo dia 6 de julho.

A commissão de sports da Liga Metropolitana, anteriormente avisada da impossibilidade do comparecimento de alguns players, convidou o 1º team do America para o ensaio preparatorio do seleccionado da cidade.

Sob as ordens do sr. Ramon Platero, o entraineur do Fluminense, realizou-se o ensaio entre os seguintes quadros:

Scrath:

Chico — Netto — Monti — Vidal — Oswaldo — Sisson — Reynaldo — Henrique — Candiota — Welfare — Machado — Bacchi.

America:

Cyro — Barata — Paulino — Nebulosa — Miranda — Rodrigo Paulo — Siqueira — Ivo — Arlindo — Graccho.

Terminada a peleja verificou-se a victoria do America por 1 x 0, goal este adquirido por Arlindo.

Sob o preparo e jogo dos nossos players, nada se pode adeantar, pois, como se vê o seleccionado que treinou não é o verdadeiro scratch que deveria enfrentar os paulistas no proximo dia 6.

* * *

CAMPEONATO CARIOCA

Os jogos de domingo

1ª DIVISÃO

Carioca x Botafogo

Este encontro será effecutado no campo do Carioca F. C. á Estrada D. Castorina, na Gavea, entre o 3º 2º e 1º teams.

Referées: Primeiros teams: Atalmiro Mourão dos Santos (2); segundos teams, Alvaro Galvão dos Santos; terceiros teams, Waldemar Coelho; representante, Antonio R. Almeida Filho.

* * *

S. Christovão x Mangueira

No campo do S. Christovão á rua Coronel Figueira de Mello, terceiros segundos e primeiros teams.

Referées: primeiros teams R. L. Vesk; segundos teams, Orlando Villela, terceiros teams, Eduardo Ballióster; representante Guilherme Pastor.

* * *

Andarahy x Bangú

No campo do Andarahy, á rua Prefeito Serzedello, em Villa Isabel, segundos e primeiros teams.

Referées: primeiros teams, Oswaldo de Almeida; segundos teams, Carlos Alberto Bastos; representante, dr. Agricola Bethlém.

* * *

Villa Isabel x America

No campo do Villa Isabel F. C., situado no Jardim Zoologico, em Villa Isabel. Terceiros, segundos e primeiros teams.

Referées: Primeiros teams, Carlos Santos; segundos teams, Gastão Azevedo; representantes, Eugenio Pacopahyba.

* * *

2ª DIVISÃO

Brasil x River

No campo do Botafogo F. C., á rua General Severiano, em Botafogo. Segundos e primeiros teams.

* * *

Catete x Vasco

No campo do Flamengo á rua Paysandú; segundos e primeiros teams.

Referées: Primeiros teams Plinio de Castro; segundos teams Astrogildo de Carvalho; representante, almirante João Germano.

* * *

Palmeiras x Rio

No campo do America F. C., á rua Campos Salles, no Engenho Velho. Segundos e primeiros teams, ás 13 3|4 e 15 1|2 horas respectivamente.

Referées: primeiros teams José Pinkuz Santos; Segundos teams, Julio Silva, representante; Americo Soares.

* * *

Progresso x Mackenzie

No campo do S. C. Rio de Janeiro, á rua Moraes e Silva, no Engenho Velho, segundos e primeiros teams, ás 13 3|4 e 15 1|2 horas, respectivamente.

Referées: primeiros teams, Virgilio Fedrighi; segundos teams, Manoel Rodrigues de Souza; representante, José Nunes Ribeiro.

* * *

3ª DIVISÃO

Paladino x Ypiranga

Cabe ao primeiro dar o campo. Segundos e primeiros teams, respectivamente.

Referées: primeiros teams, Carlos Nery Stelling (?); segundos teams, Edgard Vieira; representante, Ovidio Xavier de Freitas.

* * *

Metropolitano x Tijuca

No campo do S. C. Mackenzie, á rua Dias Ferreira, na estação do Meyer. Segundos e primeiros teams, ás 13 3|4 e 15 1|2 horas respectivamente.

* * *

TORNEIO INFANTIL

Mangueira x Botafogo

No campo do Andarahy em Villa Isabel.

* * *

OUTRAS LIGAS

Liga Suburbana

Cascadura x Dramatico — Primeiros teams, Sebastião Nunes (Mavilles); segundos teams, Horacio Moret (Ramos). Representante, Adriano Crespo.

Bomsuccesso x Central — Primeiros teams, Isaias de Faria (Brasil); segundos e terceiros teams, Franklin Rosa (Brasil). Representante, Luiz Innocencio.

Engenho de Dentro x Riachuelo — Primeiros teams, Henrique Maranha (Cascadura) segundos e terceiros teams Hernani P. Farias (Cascadura). Representante, Antonio Augusto Almeida.

Mavilles x Confiança — Primeiros teams, Oscar Corrêa (Cascadura); segundos teams, Antonio Gonçalves (E. de Dentro). Representante, João Arantes.

Modesto x 2 de Junho — Primeiros teams, Sylvio S. Pinto (Argentino); segundos e terceiros teams, Sebastião Costa (Argentino).

Reune-se amanhã, sabbado, a directoria desta Liga.

Alliança Sportiva Municipal

25 de Novembro x Pimenta de Mello — Referees — Primeiros teams, Francisco Pinto de Almeida; segundos teams, José Baez Junior, e terceiros teams Alfano Coelho. Representante, Alexandre Moreira Pires.

Pereira Passos x Tiradentes — Referees — Primeiros teams, Orlando Lima; segundos teams, Arthur Rangel, e terceiros teams, Armando Ar[illegible]. Representante, José Paulo de Souza.

Boa Vista x S. C. Bomsuccesso — Referees — Primeiros teams Alberto Raymundo; segundos teams, Antonio Alves da Silva, e terceiros teams Armando Armond. Representante, Jayme de Carvalho.

União das Sociedades do Remo da Lagôa Rodrigo de Freitas

Jardinense x Mangueiros — Referees — Primeiros teams, Manoel Belisario; segundos teams, A. Teixeira da Rocha. Representante, Antonio Tavares.

Jardim x Sumaré — Referees — Primeiros teams, Pedro de Lima; segundos teams, Mario Esporito Santo. Representante, Marcilliano Teixeira.

LIGA SUBURBANA DE FOOTBALL

1ª divisão

Cascadura x Dramatico.
Bomsuccesso x Central.
Engenho de Dentro x Riachuelo.
Mavilles x Confiança.
Modesto x Dois de Junho.

2ª divisão

Santa Cruz x S. Christovão.
Ramos x Argentino.

Liga Militar de Football

3º regimento de infanteria x 2º regimento de infanteria.
13º regimento de cavallaria x 4ª companhia de infanteria.

Associação Athletica Suburbana

Volanda x Mangueira.
Rio x America.
Estrella x Nacional.
Electro x Terra Nova.
Italia x Magno.

Campeonato interno do Botafogo F. C.

Benjamin Sodré x Renato Pacheco.

* * *

JOGOS DE SABBADO

Liga Bancaria de Football

Portuguez x Ultramarino.
Warrants x Flours.

Campeonato interno do Fluminense F. C.

Turma B — Porombo x Tupan — Juiz, Honorio Brandão.
Turma B — Nhambiquara x Pegé — Juiz, Georges Coelho Netto.

* * *

Petiot será substituido por Candiota no scratch carioca

O substituto do player do Botafogo Augusto Menezes, Petiot, será Annibal Candiota, do C. R. Flamengo.

* * *

O 3º Campeonato Sul Americano no Uruguay, Chile e Argentina

E' louvavel a iniciativa da Companhia Brasil Cinematographica e do conhecido sportman sr. Francisco Pepe, no intuito de tornar conhecidos ás republicas Sul Americanas os detalhes das famosas pugnas que tornaram o Brasil campeão no celebre desempate com seu terrivel adversario, o quadro campeão do Uruguay, a 29 de maio.

Tanto mais, que, sem auxilio do governo, irá projectar na téla as nossas bellezas naturaes, que ornamentam o nosso famoso Rio, em diversos *films*, expressamente confeccionados pela Nacional Film.

E' com prazer que os sportmen brasileiros vêem assim ensejo para os estrangeiros apreciarem nosso progresso sportivo, material, physico e collectivo.

O sr. Francisco Pepe embarcará, a 30, no vapor "Ruy Barbosa", pretendendo, porém, projectar os referidos *films* no elegante cinema Odeon, em sessão especial, tendo já para isso convidado os plenipotenciarios Sul Americanos, imprensa e sportmen.

* * *

TREINOS

Fluminense F. C.

Realiza-se no proximo domingo, 29 do corrente, um rigoroso match training entre os primeiros e segundos teams, no stadium, ás 9 1|2 horas da manhã.

O capitão solicita o comparecimento dos jogadores abaixo escalados, á séde, meia hora antes do inicio do jogo:

Primeiro team

Marcos
Vidal—Netto
Laís—Oswaldo—Fortes
Mano—Oliveira— Welfare — Machado —Bacchi.

Segundo team

Gerdal
Farquaharson—Moreira
Honorio—Nascimento—Coelho
Adamastor—Ferreira—Coelho — Celso — Rabello—Santerre.

Reservas: Rinaldo, C. Augusto e Julio Urzedo.

Hoje haverá o treino dos primeiros e segundos teams, ás 8 horas da manhã. Amanhã, treino para os socios em geral.

Villa Isabel F. C.

Realiza-se hoje, ás 3 horas da tarde, no campo do Villa Isabel (Jardim Zoologico), um rigoroso treino entre os primeiros e segundos teams.

A commissão de desportos do Villa Isabel pede, por nosso intermedio, o comparecimento dos jogadores abaixo mencionados:

Marcilio, Pinaud, Jobel, Nemezio, Olivio, Murillo, Lydio, Brandão, Tavares, Cecy I, Cecy II, Carlindo, Mariano, José, Carluccio, Segadas, Renato, Cid, Arnaldo, Edgard, Rubens, Oswaldo, João, Penafort, Sá Pinto, Athayde, N. Gay, H. Amaral, Solino, H. Plaisant e Ismar.

"Titanic Eleven"

Com o titulo acima, acaba de ser formado, no seio da firma M. E. Marvin um team de football, que virá, certamente, a ter em breve um logar de destaque entre os teams da Liga Bancaria, na qual será, dentro em pouco, inscripto.

Os seus componentes são na maioria footballers conhecidos, salientando-se, entre elles, o laureado campeão patricio Lawrence S. Andrews, que formou, com Amarante e Gallo, uma das mais formidaveis linhas de halves que têm pisado os campos cariocas.

O team terá a seguinte organização:

C. E. Boschini
Cassiano—Huber
Bastos—Lawrence—Bastos 2º
Ernesto—Dusky—Oswaldo— Carlos — Woodward.

A' ultima hora, sabemos que foi combinado para amanhã, sabbado, 28 do corrente, ás 3 horas da tarde, um encontro com o 2º team do 1º Regimento de Artilheria, da Villa Militar, no qual esperamos ficará constatado o futuro brilhante que se reserva ao Titanic Eleven.

Tiro 115 Football Club

O capitão geral convida a comparecer, ás 8 horas da noite, amanhã, sabbado, 28 do corrente, afim de ser determinada a hora para o jogo do dia 29, os teams abaixo escalados:

Primeiro team

Rubem
Goulart—Cordovil
Guilherme (cap.)—Augusto—Jayme
Lourenço—Esaú—Gumercindo — Floriano—Gustavo.

Segundo team

Judice (cap.)
Mauricio—Capelleti
Azamor—Pereira—Jayme II
Cicero— Rodolpho— Mafuá—Mariz — Edgard.

Referee, J. A. Santos.

* * *

NOTAS DA METROPOLITANA

Conselho da 3ª divisão

O Conselho da 3ª Divisão, em sua reunião de 23 do corrente resolveu:

a) acceitar a escusa de Carlos Nery Stelling para actuar o Jogo Paladino x Ypiranga, visto ter o mesmo pedido demissão do cargo;

b) approvar a transferencia do jogo Metropolitano x Tijuca de 29 do corrente para 20 de julho p.f.;

c) escalar para o jogo Paladino x Ypiranga em 20 do corrente, os seguintes juizes: 1º quadro, Eduardo Serra Pinto; 2º quadro, Waldemar Coelho da Silva;

d) escalar para o jogo Everest x Hellenico, em 6 de julho os seguintes juizes: 1º quadro, Horacio Salema; 2º quadro, Francisco Alberto da Costa; representante, Nestor de Azevedo.

Conselho da 2ª divisão

O Conselho da 2ª Divisão em sua reunião de 24 do corrente resolveu:

a) multar em 10$000 o referee Maximo Martinelli escalado para actuar no jogo Esperança x Progresso, por ter actuado em jogo da 1ª Divisão, para o qual não fora escalado, no mesmo dia;

b) approvar os seguintes jogos:

Cattete x River, realizado em 8 de junho — 1ºs teams, marcando um ponto ao River por ter empatado pelo score 1 x 1, deixando de marcar o ponto ao Cattete por ter incluido no team o jogador Horacio Veiga sem a devida inscripção; sendo o mesmo suspenso pelo resto da temporada;

Mackenzie x Rio de Janeiro, realizado em 22 de junho — 1º e 2º quadros, marcando dois pontos ao Mackenzie por ter vencido pelo score de 2 x 1 nos 2ºs. quadros, marcando dois pontos ao S. C. Rio de Janeiro por ter vencido pelo score de 1 x 0, multando em 10$000 o S. C. Mackenzie por ter incluido o jogador Colberto Souza sem a devida inscripção sendo o mesmo suspenso pelo resto da temporada;

Esperança x Progresso, realizado em 22 de junho, 1ºs quadros, marcando dois pontos ao Esperança por ter vencido pelo score de 1 x 0 e 2ºs quadros marcando 2 pontos ao Esperança por ter incluido o jogador Romulo Guaraná sem a devida inscripção sendo o mesmo suspenso pelo resto da temporada;

Vasco da Gama x River em 22 de junho, 2ºs quadros, marcando dois pontos ao C. R. Vasco da Gama, por ter vencido pelo score de 5 x 0 e multar o River em 10$000 por ter incluido o jogador Roberto P. T. de Carvalho sem a devida inscripção, sendo o mesmo suspenso pelo resto da temporada;

c) — adiar a approvação dos jogos Vasco da Gama x River, 1ºs quadros e Americano x Palmeiras 1ºs quadros;

d) — approvar o relatorio dos representantes nos jogos Mackenzie x Rio de Janeiro, Palmeiras x America;

e) rejeitar o relatorio apresentado pelo representante no jogo Vasco da Gama x River;

f) transferir sine-die os jogos a se realizar em 6 de julho proximo;

g) — designar para vistoriar o campo do S. C. Mackenzie os srs. F. F. Marciano Filho, Roberto Borges e Gastão dos Santos Castro;

h) escalar os seguintes juizes:

20 de julho — Palmeiras x Rio de Janeiro: 1ºs. quadros, José Pinkusz; 2ºs. quadros, Tulio Silva; representante, Jayme Barcellos; representante, [illegible] Soares.

13 de julho — Vasco da Gama x Rio de Janeiro: 1ºs. quadros, [illegible] Ribeiro de Castro; 2ºs. quadros, [illegible] Parroso Junior; representante, [illegible] Soares.

13 de julho — Palmeiras x [illegible]: 1ºs. quadros, Ary Franco; [illegible]; José Pinkusz; representante, [illegible] Carvalho.

13 de julho — Progresso x Cattete: 1ºs. quadros, Romeu d'Almeida; 2ºs. quadros, Manoel Rodrigues de Souza; representante, F. C. Marciano Filho.

20 de julho — Palmeiras x Progresso: 1ºs. quadros, Virgilio Fedrighi; 2ºs. quadros, Orlando [illegible] Villela; representante, [illegible].

Papeis despachados pelo presidente

Em 25 do corrente: Armando Alberny, pedindo transferencia do Metropolitano [illegible] Palmeiras, "não póde ter [illegible] por ter entrado nesta Liga após [illegible] da partida em que tomou parte [illegible] citado jogador".

Secretaria, 25 de junho de [1919] — *Antonio Abellara*, 2º secretario.

A reunião de hontem na Associação Commercial

Não foi acceita a renuncia do sr. Francisco Leal

Em sessão [illegible] reunidas hontem [illegible] Associação Commercial [illegible] deração das Associações Commerciaes do Brasil, sob [a presidencia] do sr. Herbert Moses.

Foi resolvido [illegible] directorias citadas [illegible] dos poderes publicos [illegible] de ser dado ao [Corpo de] Bombeiros um [illegible] mento, tornando [illegible] bem servir ao [illegible] corporação, que [illegible] nosso paiz, precisa [illegible] cientemente apparelhada [para] ficar á altura de [illegible].

Em seguida foi [illegible] do sr. Francisco [Leal] [illegible] qual, allegando [illegible] pede exoneração [do cargo da] Associação.

O sr. Moses [illegible] proposta, que [illegible] que se concedesse [illegible] tempo indeterminado [illegible] cisco Leal e [illegible] para presidente interino [o sr. D.] Tavares, proposta que [foi unani]memente approvada, [illegible] outra do mesmo [illegible]:

"Proponho se [illegible] de hoje a manifestação [illegible] pezar com que a directoria [vê] afastar-se, embora temporariamente, do exercicio effectivo da presidencia, o distincto companheiro sr. coronel Francisco [illegible] Leal. Todos que vêm acompanhando a acção independente [illegible] da e proficua [illegible] posto de sacrificio [illegible] não deixarão, [illegible] de participar de [illegible] palavras. Ellas reflectem [illegible] facto, o modo de sentir de toda a directoria e valem como [um] appello ao valor [illegible] excediveis do sr. Francisco Leal para que não tarde a [illegible] posto a que imprimiu [illegible] lho e no qual tantos [illegible] serviços prestou ao [illegible] Brasil."

Chegando, porém, ao conhecimento da directoria a resolução inabalavel do sr. Francisco Leal, de que os seus collegas não se [op]pessem ao trabalho de [illegible] pois elle acceitava a [illegible] posta, e achando-se na casa o sr. D. Tavares, foi o mesmo convidado sendo saudado pelo sr. Moses. O sr. D. Tavares, tomando posse do cargo, agradeceu a gentileza de seus collegas, dizendo que tantas vezes se viu a braços com tarefa tão difficil, como esta de succeder ao sr. Francisco Leal, cujos trabalhos na presidencia da Associação eram inestimaveis. [illegible] considerava immensa honra ver o seu nome figurar entre os dos directores da Associação, para os quaes appellava, afim de que, sejam assiduos, ajudando-o no desempenho da ardua missão que acabavam de lhe confiar, afim de [illegible] todos elevar a Associação á altura que ella merece.

Foi em seguida nomeada uma commissão, composta dos srs. Serafim Clare, Bulcão e Galeno Gomes, para se entender com o governo sobre a questão da entrada de mercadorias nas linhas [illegible] das de ferro.

Depois de discutidos outros assumptos, a directoria designou para a vaga interina do sr. D. Tavares o sr. Miranda Jordão.

A gréve dos operarios da Oéste de Minas

Recebemos os seguintes telegrammas:

S. João d'El-Rey, 26 — [illegible] hontem que a população de São João d'El-Rey se sente alarmada devido á gréve geral dos operarios da Oéste.

Os grevistas reclamam o [illegible] de equiparação ás regalias de que gosam os operarios da Central do Brasil.

Os trens estão paralysados, o que encarece a vida [illegible] da cidade e de toda a zona servida por aquella Estrada.

Realmente o operariado da Oéste é mal pago.

A Associação Commercial [pede] a intervenção da imprensa [illegible] em beneficio dos interesses da cidade.

E' urgente uma solução do governo para a melindrosa questão. — *João Costa*, presidente; *João Viegas*, secretario.

S. João d'El-Rey, 26 — Sr. da questão do nome *Oéste* e da bitola estreita depende a equiparação que os operarios reclamam, [illegible] o nome e alargue-se a bitola, comparando a estrada á Central. E' este o desejo de todo o pessoal em gréve. — *Pessoal da Oéste.*

Para regatas

Aluga-se uma lancha [illegible]. Tratar com o [illegible] "Marcella", Caes da Pra[illegible]

Santo remedio para febres

é o café quinado [illegible] ro e unico preparado [illegible] de vinte e cinco annos [illegible] fere para a cura das [febres] [illegible] ou sezões e que consegue [con]servar a palma de victoria [illegible] dos mil e um preparados [illegible] depois delle para o [illegible]. Cuidado com as trocas [illegible] ções.

A' venda em todas [as pharmacias] e drogarias.

O 3º DELEGADO [illegible] ORDENA UM [illegible] DE PENHORES

O sr. Leopoldo [illegible] legado auxiliar [illegible] fiscal da casa de [penhores] no Tavares Bastos [illegible] eta, como era de [illegible] leilões de penhores, [illegible] sim as funcções [illegible] sabendo que hontem [illegible] um outro leilão [illegible] funccionario dere[illegible] espinhe o seguinte [illegible] para mais o abaixo [illegible]:

"Sr. Floriano Tavares [illegible] Tendo de se realizar [illegible] sença de v. s. [illegible] ção o art. 39 do [illegible] pelo decreto 7.660 [illegible] embro de 1909, o leilão [illegible] de penhores Henry [illegible] tera lá me dirigi [illegible] a naquelle estabelecimento [illegible] ainda informado de que [illegible] o anno se realizaram [illegible] tres leilões e [illegible] vs. Saudações [illegible] o de *Lima*"

NO MUNDO DA TÉLA

O amor como argumento

Seja para o theatro, seja para o cinema, o melhor argumento de qualquer historia tem sido sempre o amor, e será, sem duvida, continuar a sel-o, porque sem scenas de amor não ha enredo que se salve... Em geral, esse argumento, bom ou máo, facilita a realização das scenas e um argumento sem elle é uma especie de sopa sem sal...

Para o cinema, principalmente, elle é o eixo sobre que deve girar todo argumento e, quanto mais enerencado, melhor, porque mais agradará os espectadores nas scenas finaes, quando o publico espera, para saír satisfeito, que os dois amantes sejam felizes no fim, como justa compensação das amarguras e soffrimentos passados. E' certo que o modo de amar póde differir em cada caso, porque ha amantes platonicos e ha os que sacrificam a vida, mas convem que sejam sempre enormes os obstaculos a vencer e que se levem ao extremo os sacrificios e os soffrimentos de um dos amantes — melhor ainda os de ambos — porque menores serão as probabilidades de que o publico se desinteresse do assumpto. A opposição paterna, por exemplo, é de primeira ordem para o effeito, e não agradam menos os amantes que sabem aproveitar a opportunidade para triumphar... Por estes interessa-se o espectador em geral, velho ou moço... Um porque rememora a sua mocidade ou sente renascer a romanticidade que se foi, e, o outro, porque julga ver no caso certa semelhança com o que na vida real lhe succede... De resto, não é facil possivel em quadro algum em que não entre o idyllio, o noivo, a noiva, os amores contrariados, a paixão, o sacrificio... Nem é por outro motivo que os *films* em séries conservam espectadores da primeira á ultima. Ahi, ainda bem o heróe não acaba de salvar a sua deusa de um perigo e já ella está caindo noutro... E' certo que autoridades no assumpto sustentam haver sete situações dramaticas para todas as obras amorosas e que essas situações, bem manobradas, dão combinações até o infinito, mas convém, entretanto, que o heróe seja bem parecido, de elegante pose e de conformação um tanto athletica, assim como a ingenua, para agradar em cheio, deve ter attributos que a tornem aos olhos do publico differente das mocinhas que elle conhece e não ter mais que dezeseis ... primaveras.

***

Lila Lee

E' uma das mais interessantes figurinhas da scena muda americana. Formosa, viva, intelligente, Lila Lee tem apenas quinze annos e já é um astro de primeira grandeza no firmamento da arte muda.

O Rio ainda não a conhece, mas terá o prazer de vel-a dentro em pouco. Lila Lee, contratada da Paramount, a marca que possue o mais notavel elenco artistico, apparecerá em uma pellicula de que nos dizem maravilhas, incluida o "Jardim secreto", que o [illegible]

[illegible]

As obras de Mirbeau, na tela

[illegible]

***

A Agencia Geral Cinematographica Claude Darlot

[illegible]

***

Mary Pickford vae ser mãe

[illegible]

***

Queimação de films

A falta de idoneidade de muitos operadores é perigo e dos maiores para o material que se confia aos seus cuidados, além de descredito para o salão que os supporta. A ruptura da perfuração, isso então, é das coisas mais correntes, vendo-se os importadores na necessidade, em repetidas revisões, de cortar quadros e mais quadros do film, com prejuizo da belleza do argumento. Ultimamente, a coisa tornou-se um pouco mais grave: com intervallo de dias apenas, houve umas tres queimações de films, prejudicando toda a gente, desde os importadores ao publico. Os importadores, porque se viram obrigados a equilibrar programmas, e o publico, a quem se privou, nos cinemas dos bairros, de ver taes [illegible]

E' de imperiosa necessidade que o cuidado com o material e a attenção pelo serviço sejam a norma do operador, ou então, o que seria bem melhor, um exame de idoneidade pela Prefeitura ou pela Associação que ha pouco se formou.

Afinal, o publico tambem corre o seu risco...

***

Quem virá depois de Carlitos?

E' a pergunta que uma vez por outra começa a apparecer na imprensa cinematographica estrangeira, sem que nem ao de leve se possa atinar com o substituto de Charles Chaplin. Este, por exemplo, foi assobiado quando actor nos theatros do Broadway, foi despedido de uma companhia de variedades por não ter graça nenhuma e, de repente, zás! Fez a sua entrada no cinema e com o seu ridiculo *vestir* veiu derrotar a elegancia de Max Linder, o heróe de então, cujo retrato figurava no *boudoir* de todas as mulheres galantes, e cujos films eram a alegria de todos, velhos e creanças!

Calça bombacha, palotot a subir pelos hombros acima, chapéo ridiculo, botinas desconformes, gravata á banda, bengala curva e andar de pato bravo, supplantaram a calça bem passada, o frek de irreprehensivel córte, a cartola, as botinas *dernier cri*, bengala de castão chic e o caminhar do verdadeiro *gentleman*! Mas, perdurará esse imperio de Carlitos? E' difficil predizer tal coisa. O que é certo, porém, é que, ao publico, não faltará nunca o seu idolo, nem, á imprensa, quem criticar!

***

A sêde dos deuses

Como aquelles deuses de que nos fala Anatole France, os da tela têm espantosa séde de ouro, que é de deixar a gente de olhos "boquiabertos". E essa séde é cada vez mais intensa. Afogam-se e pedem mais... Insaciaveis, não temem a hipocondria que a fartura produz....

O caso da Pickford é recente... Em 1910, a estrella de hoje ganhava, moeda brasileira, quarenta mil réis por semana, em 1916 cobrava já oito contos, por semana tambem, e em fins do mesmo anno exigia quatro contos por dia! Pois ha pouco, para continuar na Paramount, pediu quasi onze contos de réis por dia! Não lh'os deram e ella saiu da Paramont...

Resultado: fazer quatro films para o circuito de Exhibidores a mil contos cada um!

E. M. Sothern, actor muito conhecido nos Estados Unidos, cobrou por tres films que o não occuparam mais de dois mezes quatrocentos e oitenta contos de réis. Bille Burke para entrar no "Romance de gloria" cobrou quatrocentos contos! Griffith, ensaiador, não se contentou com o ordenado de quatrocentos contos por anno e foi trabalhar por sua conta, fazendo o mesmo Thomas Ince e Mack Sennet fundador da Keystone!

Vejamos agora um confronto: o presidente Wilson ganha trezentos contos por anno; E. D. White, presidente do Supremo Tribunal, percebe sessenta contos, e T. R. Marshall, vice-presidente da Republica dos Estado do Nova York trinta e seis contos do Nova York trinta e seis contos por anno!

***

Breve lua de mel!

[illegible]

***

Os programmas novos

[illegible] os programmas de hontem.

***

Uma nova "Jeanne d'Arc"

O abbade de Santo Agostinho, França, fez da vida da donzella de Orleans, para o cinema, uma "mysterio" em cinco actos e quatorze quadros, que ainda não achou editor, isto é, não póde ser ainda filmado. O abbade, em conversa com um jornalista seu patricio, manifestou receios de que alguma fabrica estrangeira de mais accessiveis capitaes se lhe anteponha e lhe atrophie o sucesso que elle prevê para a sua obra. Pelo visto, a "Jeanne d'Arc", de Geraldine Farrar, ainda não é conhecida por lá...

***

O cinema na China

Interessantissimo o que conta Mr. F. Marrshal Sanderson, director geral da Companhia dos Cines-Theatros Chinezes.

O chinez só paga o seu logar no cinema depois de saber ao certo que ha na cabine film para passar. Assim, correm primeiro na tela alguns metros da fita a exhibir, faz-se a luz depois e corre então á collecta por toda a sala, variando os preços conforme os logares. Films do Carlitos e do Chico Boia são os preferidos dos chinezes... (12771)

A VIDA EM VIDROS
Rhum Creosotado
DO
Ernesto Souza
BRONCHITE
Rouquidão, Asthma, Tuberculose pulmonar
GRANDE TONICO
abre o appetite e produz a força muscular
GRANADO & C.
Rua 1º de Março n. 14.

FORMULA:
CREOSOTO DE FAIA
-:- IODO -:-
Hypophosphito de
SODIO
Hypophosphito de
CALCIO
-GLYCERINA-
Fortes elementos para a Hygiene dos Pulmões e
: : Robustez : :

TEMPORADA CINEMATOGRAPHICA NO LYRICO

Uma previsão realizada

Quando, ha oito annos, Henry W. Savage disse que Dorothy Phillips teria um futuro brilhante, ella era então uma menina e representava no palco, e hoje no papel que ella desempenha em "O Coração da Humanidade" ficou provado que Henry W. Savage tinha razão. Dorothy Phillips desempenha o papel de Nanette [illegible] Theatro Lyrico [illegible].

"O Coração da Humanidade" é uma fita extraordinaria produzida por Allen Hollubar na Cidade Universal, escripta por elle com collaboração da senhora Olga Lineck Scholl.

O thema é o amor maternal, não manifestado meramente por uma mãe a seu filho, mas por todas as mães. Pois, e a reconstrucção de um mundo perdido sobre novos alicerces firmes. Em "O Coração da Humanidade" a grande luz da bondade humana de novo apparece através do fogo da guerra, pois já se obteve a victoria e a civilização e a democracia são as forças dominadoras. No trabalho de restaurar mental e corporalmente as creanças maltratadas pela guerra, victimas da "kultur" boche, a Cruz Vermelha apparece exercendo as suas funcções e Nanette (Dorothy Phillips) tem o maior prazer em salvar as creanças aterrorizadas com os horrores que se passam ao redor dellas e que fazem com que ellas perdessem a cabeça, e o proprio coração maternal de Nanette lhe ensina os melhores meios de consolar as creancinhas.

Henry Savage uma occasião chamou Dorothy Phillips "Menina Nazimova". Foi quando ella prediisse que ella teria um brilhante futuro. Esta previsão realizou-se. Hoje, ne seu vigesimo quarto anno, Dorothy Phillips é uma das melhores actrizes da tela para papeis emocionantes. Entre os papeis que ella desempenhou antes de Nanette, figuram Clement French, na "Converted", e Nella [illegible] Pendleton, em "Uma alma que se vende", e a dansarina em "Rosa entre urtigas". (12771)

O "Demerara" no porto

Procedente de Liverpool e escalas entrou hontem, pela manhã, no porto, o paquete *Demerara*, da Mala Real.

O navio fez a travessia sem novidade alguma, com bom estado sanitario, sendo, assim, desimpedido, atracando ao Cáes do Porto. Veiu nelle, além de outros passageiros o sr. Candido Sotto Mayor, capitalista portuguez, que ha seis annos não vinha ao Brasil. O sr. Sotto Mayor tratará aqui da organização de uma companhia de navegação a "Transoceanica Luso Brasileira", esperando, para isso levantar um capital de 15 a 20 mil contos fortes. Os navios são cargueiros e mixtos, sendo que nestes só haverá accommodações para passageiros de 3ª classe. A nova linha será entre portos do norte da Europa, Portugal, Africa e portos brasileiros.

De bordo do *Demerara* foi desembarcado o passageiro de 3ª classe Joaquim Fernandes Regale, que apresentava symptomas de trachoma. Regale foi internado no Hospital S. Sebastião.

O medico da Saude representou contra a Mala Real pelo facto da demora do commandante e officiaes do paquete em receber a visita sanitaria. O *Demerara* trouxe 366 passageiros para o Rio, sendo 42 em 1ª classe, 14 em 2ª, 310 em 3ª e 671 em transito para os portos do sul.

—:— Entraram ainda hontem os hiates nacionaes *Leão do Norte* e *Activo II*, procedentes de Cabo Frio, com carregamento de sal, sendo este á ordem e aquelle consignado á firma Souza Mattos & C.

XX CONGRESSO INTERNACIONAL DE AMERICANISTAS

Reune-se hoje, ás 4 horas da tarde, na Sociedade de Geographia do Rio de Janeiro, o comité organizador do XX Congresso Internacional de Americanistas em sessão ordinaria semanal.

IMPRENSA DO CEARA'

O "Jornal Pequeno", que se publica em Fortaleza, sob a direcção do sr. Luiz Santos, acaba de adquirir nesta praça, por intermedio do seu representante dr. Isaias Frota, grande parte de material destinado ao seu ampliamento.

FOI ELEITA A NOVA DIRECTORIA DA ASSOCIAÇÃO GERAL DE AUXILIOS MUTUOS DA CENTRAL DO BRASIL

Realizou-se a assembléa geral da Associação Geral de Auxilios Mutuos da Central do Brasil para a eleição da nova directoria.

A's 11 e 30 da manhã, assumiu a presidencia o sr. João Lucio Martins, que convidou para secretarios os srs. Jayme Victor Pereira Junior e Nelson Brasil Gomes.

Foi lida e approvada a acta da assembléa anterior, depois das observações do sr. Malaquias Perret.

Compareceram 568 associados, que responderam á chamada.

Foi suspensa a sessão por 15 minutos, para os associados se munirem de cedulas para a votação. Reaberta a sessão, foram apurados os votos, verificando-se terem obtido maioria: para presidente, dr. Luiz Maria Gonzaga de Lacerda; 1º vice-presidente, Carlos Alberto de Souza Lobo; 2º vice-presidente, dr. Newton Dunham; 1º secretario, Alfredo Julio Alves Pereira; 2º secretario, Luiz Augusto Tinoco de Lacerda; 1º thesoureiro, Raul Augusto de Pinho; 2º thesoureiro, Francisco Lobo Vianna e procurador, Julio Rodolpho da Cunha.

Para o logar de conselheiro, obteve maioria absoluta o capitão Manoel Macedo Costa.

A reunião terminou ás 9 horas da noite, correndo os trabalhos na melhor ordem.

O SERVIÇO MILITAR

Cidadãos chamados á séde da junta do 13º districto

A Junta de Alistamento do 13º Districto funcciona diariamente das 11 ás 3 horas da tarde, no quartel do 1º Regimento de Cavallaria, sob a direcção do capitão Candido Caetano Alves.

Estão sendo chamados para prestar esclarecimentos os cidadãos: Santiago Alencastro, Napoleão dos Santos, Mario Martins, Mario dos Santos, Manoel Lopes, Manoel Barreto dos Santos, João Furtado e Armando Rodrigues.

ASYLO I. N. S. DE POMPEIA

Donativos recebidos no corrente mez: — D. Flora Pitta, 200$000; d. Amelia Mendes, 10$000; d. Henriqueta Leão, 40$000; d. Adelaide Moreira, 5$000; d. Preciosa de Araujo Lima, 20$000; d. Luiza Brandão, 5$000; Parc Royal, 10$; ds. Murtinho Nobre, 5$000; sr. Francisco Mattos, 3$; d. Idalberta Neves, 20$000; d. Adaltina Brandão, 10$000; sr. Augusto Menezes, 5$000; d. Aldemira Moura, d. Ondina Moura, srs. Vicente La Ferlita, Manoel Baptista, 1$000 cada um; srs. Leonel Monteiro, José Fernandes Carvalheira, Antonio Alves dos Santos e um anonymo, 2$ cada um; d. Anna Rispolo, 5$000; d. Marietta Salema, 5$000; d. Anna Heitor, 10$000; mme. Carlos Pereira, 10$000; Joaquim Ferreira Carneiro, 10$000; d. Esther Moreira (angariados), 30$000; d. Joanna Bastos, 20$000; Justina Sant'Anna, 5$000; d. Mathilde Carvalho, 15$000; Alcida Martins, 5$000; Julia Costa, 5$000; d. Ernestina Santos, 200$000; beneficio promovido pelo dr. Monteiro Pessoa, director do Atheneu Monteiro Pessoa, no Meyer, 973$000; sr. Pompeu de Brito Reis, 2$000; sr. Mario Queiroz, 2$000; menina Celia Queiroz, $500; viuva dr. Camarão, 10$000; viuva Barros Pinheiro, 5$000.

O ESTADO SANITARIO A BORDO DO "ITATINGA"

Recebemos o seguinte telegramma:

"S. Thomé, bordo do vapor nacional "Itatinga" — Em vista dos radiogrammas aqui recebidos, pedindo noticias de saude dos passageiros, rogamos dar publicidade ao seguinte — é magnifico o estado sanitario a bordo; afim de tranquillizar as familias sobre a demora da viagem, devido ás difficuldades da descarga de vinte mil volumes para a Bahia. Saudações — Passageiros do "Itatinga."

NOTAS RELIGIOSAS

CONFERENCIA DE S. MAURICIO — Esta conferencia, toda composta de alumnos da Escola Militar do Realengo, commemora no proximo domingo, 29, o seu segundo anniversario, fazendo celebrar na matriz de Realengo uma missa ás 8 1|2, com communhão geral. Haverá em seguida, benção dos alicerces da nova egreja matriz, pelo vigario geral, monsenhor dr. Fernando Rangel.

Aquelles alumnos convidam todas as associações catholicas a participarem destas solennidades, servindo o trem que parte da Central ás 7 horas e 40 minutos (ramal de Santa Cruz).

*

ASYLO CORAÇÃO DE MARIA — (Rua Teixeira Junior, 24) — Em acção de graças, pelo restabelecimento da irmã Clara, virtuosa superiora, será rezada, hoje, uma missa, na capella deste estabelecimento de caridade, ás 8 horas da manhã.

Domingo proximo, 29, terá lugar, em cumprimento á promessa feita, a saida em solenne procissão, da imagem do Sagrado Coração de Jesus, ás 3 horas da tarde, incorporando-se, ás Irmandades de S. João e Nossa Senhora do Allivio.

E' de esperar, que todas as pessoas de relação da virtuosa Irmã Clara, assistam a estes actos.

*

EGREJA DE S. SEBASTIÃO DO CASTELLO — Realiza-se hoje, 27 com a maxima solennidade, a festa do Sagrado Coração, com seguintes actos: ás 7 horas, missa com canticos e communhão geral; ás 8 horas missa solenne cantada com sermão no Evangelho; ás 6 1|2 da tarde, terá terço, ladainha de Nossa Senhora, sermão, "Te-Deum" e applicação da indulgencia plenaria terminando com a benção do SS. Sacramento. Pede-se o comparecimento de todos os associados e dos fieis em geral.

*

FESTA DO SAGRADO CORAÇÃO DE JESUS — Na capella do Asylo Isabel festeja-se o Sagrado Coração de Jesus, hoje, com missa cantada, ás 10 horas, communhão geral, panegyrico, officiando o monsenhor Amador Bueno. Terminada a missa solenne sairá, em procissão, a Imagem do Sagrado Coração de Jesus com um lindo andor, artisticamente adornado.

*

MATRIZ DE S. FRANCISCO XAVIER — Realiza-se hoje, nesta matriz, a festa do Apostolado da Oração, com missa solenne, communhão geral e sermão.

*

EM HONRA DE S. COSME E S. DAMIÃO — Amanhã, ás 9 horas, em honra de S. Cosme e S. Damião, será celebrada missa solenne, na egreja de S. Gonçalo Garcia e S. Jorge.

*

FREGUEZIA DE BANGU' — No proximo domingo, realizar-se-á, com o seguinte programma, a festa do Sagrado Coração de Jesus: ás 7 horas realizar-se-á a primeira communhão das crianças do cathecismo, num grupo de mais de 80 alumnos.

A's 10 horas entrará a missa solenne, sendo celebrante o vigario padre dr. A. Teixeira de Vasconcellos, com sermão ao Evangelho.

A's 3 horas da tarde, far-se-á a ceremonia das renovações as promessas do Baptismo.

A's 7 horas da noite entoar-se-á solenne "Te-Deum", com benção do Santissimo Sacramento.

Antes da benção, proceder-se-á o tocante acto da consagração da parochia ao Sagrado Coração de Jesus.

Os canticos serão entoados pela Eschola Cantorum do Bangu'.

O retiro espiritual das crianças começará hoje 27, ás 3 horas da tarde, havendo pratica allusivas ao acto.

*

MATRIZ DA GLORIA — Realiza-se hoje, na matriz da Gloria, a festa do Sagrado Coração de Jesus. Ha missa solenne e communhão geral, ás 8 horas da manhã. A' tarde, "Te Deum", ás 4 horas, pregando o festejado orador sacro, padre Henrique Magalhães.

Os bondes de Campo Grande

Uma reclamação justa

Os habitantes de Guaratiba estão padecendo verdadeiros supplicios com a companhia de bondes que partem de Campo Grande para a Pedra, Rio da Prata e Ilha.

Os desastres são constantes; os atropelamentos já têm produzido mortes em alguns e ferimentos em outros, como ha poucos dias. Um pobre surdo que ia pelo leito da estrada, foi pilhado e não falleceu, porque teve a sorte de ficar dependurado pelo paletot no engate do carro, e assim foi atrastado num percurso de 30 metros, até que o carro parou, mas ficou em lamentavel estado. Seu rosto todo escoriado, cabeça quasi aberta de meio á meio, emfim padeceu longo tempo, ali mesmo, onde quasi perdeu a vida, porque o pessoal empregado, ignorante e nervoso, não se condoeu da sorte do infeliz, e limitou-se á retiral-o do leito da linha e atiral-o para a margem da estrada, como se faz a um irracional. Ha poucos dias tambem um bonde de cargas chocou-se com um bonde repleto de passageiros, entre Campo Grande e a Usina, por culpa de um dos taes srs *fiscá*, porque o motorneiro advertiu-lhe que não convinha seguir com o carro de passageiros, porquanto estava no horario do bonde de cargas. O *fiscá* disse: *siga; si nois morrê, morre muito gente tambem!!*

O material dos bondes está completamente estragado; as alavancas a miudo, partem-se no meio da viagem, permanecendo ahi o bonde, horas e horas á espera de soccorro!

Horario, não têm; ora, sáem adeantados, ora, atrasados; de maneira que o passageiro muitas vezes quer tomar o bonde que está no horario das 7.10 chega á estação ás 7.5 e não encontra mais o bonde, porque ali impera a vontade dos taes *argentes* e *fiscás* jecas-tatu's. Se o chapeo de um passageiro salta-lhe da cabeça, o bonde para um kilometro além e como o passageiro naturalmente demora-se a transpor a grande distancia o *fiscá* manda: [illegible] — e lá fica o pobre passageiro á duas leguas de distancia de Campo Grande!

Se o passageiro quer saltar, tem que dar o signal de parada 1 kilometro antes; do contrario terá que saltar do bonde em movimento porque o vehiculo só pára 1 kilometro além do logar em que se quer ficar.

Os freios de nada valem, e só funcciona um, tocado a mão! Emfim a vida dos passageiros córre aério risco e as suas reclamações não são attendidas.

Urge, pois uma providencia para acabar com tantos abusos.

Aqui deixamos a queixa, que se nos afigura muito justa, com vistas a quem de direito.

PAGÉOL

O mais poderoso dos antisepticos urinarios

— Como! você montado?

Perfeitamente, major, graças ao PAGÉOL!

PAGÉOL, vencedor do gonococus

VENDE-SE EM TODAS AS BOAS PHARMACIAS E DROGARIAS DO BRASIL

Agentes geraes para o Brasil FERREIRA & VASCHY - 113, Rua General Camara - Caixa do Correio 624

(8624)

O ENTULHO DAS DOCAS PRECISA SER DESINFECTADO

As pessoas que, por necessidade ou dever, transitam pelas Docas de D. Pedro II, entre as quaes o major José Clemente da Costa, vieram pedir que reclamassemos da Directoria de Saude Publica, para que fosse feita rigorosa desinfecção no entulho, proveniente do incendio ahi occorrido ha dias e de onde exhala um cheiro insupportavel, que vae empestando o local. A reclamação é justa e aqui fica registada, para conhecimento das autoridades sanitarias.

PUBLICAÇÕES A PEDIDO

AGRADECIMENTO

Luiz Vieira d'Almeida Junior e sua senhora, Adelia Godoy d'Almeida, Luiz Vieira de Almeida e senhora; João Augusto Godoy e senhora; Candida Rosa da Silva Freire (ausente); Manoel da Costa Sól e senhora; João Moreira da Silva (ausente); José Domingos Ferreira (ausente); J. M. Pinto Junior e senhora; José Joaquim Moreira e senhora, profundamente sensibilizados com todos que os acompanharam na dolorosa emergencia da perda de seu idolatrado filho, neto, bisneto, sobrinho e primo JOÃO LUIZ, vêem por este meio agradecer, visto não o poderem fazer pessoalmente, hypothecando a todos o seu eterno reconhecimento.

Rio de Janeiro, 26—6—1919. (E 6635)

AGRADECIMENTO

Os infimos empregados civis de portaria do Ministerio da Guerra agradecem á s. ex. sr. ministro pela sua protecção junto ao Congresso, e bem assim seu d. d. auxiliar sr. coronel Nestor, pelo interesse, palavra, lealdade e boa vontade que tiveram em mandar pôr em execução a nossa equiparação de vencimentos.

Gratos

(E 7806)

Os males do sangue e do pulmão constituem a grande maioria das listas da mortalidade diaria do Brasil. Grande numero de casos devem-se puramente ao descuido; pois sempre apresentam-se signaes que indicam a falta de medicação intelligente e apropriada. Para combater essas molestias milhares de pessoas empregam regularmente a famosa Emulsão de Scott, cujos grandes alcances têm-se comprovado pela experiencia de muitos annos. Tomando em tempo este medicamento poupar-se-á dinheiro e muitos soffrimentos, como consequencias naturaes de longas doenças. (523)

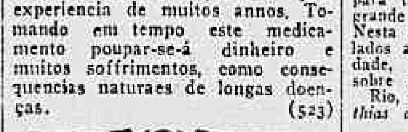

A melhor e a mais elegante das preparações de oleo de figado de bacalhau é o Vinho do Dr Vivien «Figadol». O sabor do Vinho Vivien é tão agradavel que até as proprias crianças o tomam com prazer.

PARIS, Rua d'Abbeville, 8.

(8645)

DECLARAÇÕES

AVISO

Bene.:. Loj.:. Cap.:. Estrella do Rio

Segundo a resolução tomada em sess.: de Finanças de 17 do corrente, convido a todos os Ir.: em atrazo de mensalidades, a se quitarem, até 17 de agosto proximo. O Thesoureiro, á rua S. José 118. — *Domingos Sibilli*, secr.: (E 7820)

A' PRAÇA

Os abaixo assignados, declaram a todas ás praças onde mantinham relações commerciaes com a sua firma, que, nesta data, dissolveram amigavelmente, a sociedade que girava sob a razão social de Costa & Alves, ficando todo o activo e passivo da extincta firma a cargo da firma social — Maria da Costa Monteiro & C., accionaria e o socio Adalberto Costa retira-se da firma Costa & Alves pago de todos os seus haveres e desonerado de qualquer responsabilidade, perante o commercio, das obrigações affectas á extincta firma.

Monte Alegre (E. do Rio), 28 de março de 1919.

Adalberto Costa, Lino Alves de Lima Junior.

Confirmamos a declaração supra, *Maria da Costa Monteiro & C.* (E 7760)

CENTRO INDUSTRIAL E COMMERCIAL GRAPHICO DO RIO DE JANEIRO

Convida-se os srs. associados deste Centro a, de accordo com o artigo 22, paragrapho I dos Estatutos, a se reunirem em Assembléa Geral Ordinaria, na séde social, á rua da Quitanda, 61, 2º andar, no dia 30 do corrente, ás 2 horas da tarde, para apresentação do balancete semestral e discussão de assumptos de interesse geral.

Rio de Janeiro, 25 de junho de 1919, — *A directoria.* (E 7539)

COOPERATIVA FRATERNIDADE

Segunda-feira, 30 do corrente, ás 19 horas, haverá assembléa, para tratar-se de assumptos de interesse geral. — *Alexandrino.* (E 6188)

CENTRO DO COMMERCIO E INDUSTRIAS DE MATERIAES DE CONSTRUCÇÃO

RUA DE S. PEDRO N. 206

(2ª convocação)

De ordem do sr. presidente, peço o comparecimento dos srs. socios á assembléa geral extraordinaria, que se realizará sabbado, 28 do corrente, ás 2 horas da tarde, nesta secretaria, para tratar de assumptos sociaes de grande interesse para a industria. Nesta assembléa, em que serão ventilados assumptos de maxima opportunidade, será apresentada uma proposta sobre accidentes de trabalho.

Rio, 25 de junho de 1919. — *Mathias de Figueiredo*, secretario. (E 6620)

ASSOCIAÇÃO DOS FISCAES DO IMPOSTO DE CONSUMO

Convidam-se os agentes fiscaes desta capital, a comparecer no edificio do "Jornal do Commercio", sala 22, do 2º andar, no dia 28 do corrente, ás 16 horas, afim de tratar de assumpto urgente e de maior interesse para a classe.

A Directoria. (E 6602)

CONS.:. GER.:. DA ORD.:.

Hoje, sess.:, ás 20 horas.

O gr.: secr.: ger.: — *Daemon.* (E 7785)

CAIXA GERAL DAS FAMILIAS

Fundada em 1881

A MAIS ANTIGA SOCIEDADE BRASILEIRA DE SEGUROS SOBRE A VIDA — AVENIDA RIO BRANCO, 87 — RIO DE JANEIRO — PAGAMENTO DE PREMIOS POR SORTEIO.

RS. 4:500$000

Recebi da Caixa Geral das Familias, pelo premio de rs. 5:000$ que coube á minha apolice n. 7657 no sorteio semestral, realizado em 23 de junho de 1919, a quantia de quatro contos e quinhentos mil réis, correspondente áquelle premio com o desconto de 10 °|° de imposto sobre sorteio.

Rio de Janeiro, 23 de Junho de 1919. — *Fernando Arguelles Miranda.*

Testemunhas: — *Bento Marques Ferreira, Octavio Moreira Baptista.*

RS. 4:500$000

Recebi da Caixa Geral das Familias, pelo premio de rs. 5:000$, que coube ás minhas apolices ns. 5142|46 no sorteio semestral, realizado em 23 de junho de 1919, a quantia de quatro contos e quinhentos mil réis, correspondente áquelle premio com desconto de 10 °|° de imposto sobre sorteio.

Rio de Janeiro, 23 de Junho de 1919. — *Felippe Avelino de Moraes.*

Testemunhas: — *Octavio Moreira Baptista, Bento Marques Ferreira.* (12769)

BEN.:. GANG.:. DO RIO

Hoje, sessão magna de admissão. *Proença*, secr.: (E 6674)

ASSOCIAÇÃO DOS EMPREGADOS NO COMMERCIO DO RIO DE JENEIRO

Esta é a "CASA DO BEM", para onde devem entrar todos os que labutam no commercio e para facilital-o a Assembléa Deliberativa resolveu isentar da joia os novos socios que foram admittidos até 30 de junho corrente que, assim, pagarão somente: pelo diploma 5$000 e a mensalidade 3$000. Aos socios em atrazo foi dado o direito de se quitarem, sem prejuizo de suas regalias. Informações completas na Secretaria da Associação — Avenida Rio Branco 118|120, ou na Thesouraria — á rua Gonçalves Dias, 40 — Telephones 76 Central e 1154 Central.

A Directoria. (12781)

AUG.:. e RESP.:. LOJ.:. FRATELLANZA ITALIANA

Sexta-feira, 27 do co.:. sessão de finanças.

O ir.:. Secr.:. (E 7405)

EDITAES

INSPECTORIA DE SAÚDE DO PORTO DO RIO DE JANEIRO

Rio, 26 de junho de 1919.

De ordem do Sr. Dr. Director Geral de Saude Publica, convido os srs. passageiros do vapor nacional "Ceará", abaixo designados, a comparecerem na Inspectoria de Saude do Porto, á rua do Mercado, 5, sobrado, no prazo de 48 horas, afim de declararem onde se acham residindo, visto não terem sido encontrados nas residencias anteriormente indicadas, ficando desde já scientes de que na falta de comparecimento, lhes será applicada a multa de que trata o paragrapho unico do Art. 84 do Regulamento Sanitario vigente. — (Art. 84, paragrapho unico: O passageiro que der indicação falsa de sua residencia ou não comparecer ao local indicado para ser submettido a vigilancia medica, será passivel da multa de 100$ a 500$, ou prisão por 15 dias a um mez. Para tornar effectiva esta medida a autoridade sanitaria requisitará o auxilio da policia para descoberta do destino de taes pessoas). — Bibiano Silva; padre Vicente Coiro, Manoel Carlos Mello, Eduardo Lacerda Bernard, Ricardo Lacerda Bernard, dr. Lourenço de Sá, Dolóres Monteiro de Siqueira Santos, Maria Ernestina de Araujo Monteiro, Maria da Conceição Rego Barros, Raul Petrolle e familia, João Valerio Santos, dr. Juan Podestá, Domingos Ferreira Quinteiro, João Alves da Silva, Vicente O. Santos, Maria da Conceição M. de Almeida, Laurinda M. do Almeida, Mario Costa, Antonio José Ramos, José Antonio Ramos, Ignacio Alves de Souza, Lourival Siqueira, Miguel Marques Pereira, Joaquim Cruz, Adolpho Beneventc Sampaio Jercino Vieira de Andrade, Maria Francisca da Annunciação, Custodio Mathias, Mathilde Accioly e Albertina Mathins. — O Inspector Chefe do Serviço, *Dr. João Lopes Machado.* (12770)

THEATRO LYRICO
Empresa José Loureiro

Grande Companhia Mexicana de Operetas
Esperanza Iris
A estrear na primeira quinzena de Julho
Assignatura
Continua aberta a assignatura para 15 recitas aos seguintes preços:
Frisa e camarote 600$
Fauteuil e varanda 90$

Grande Companhia do Theatro Colon de Buenos Aires
Temporada official de 1919
Assignatura
Esta aberta a assignatura para 12 recitas nos seguintes preços:
Frisa e camarote 1:860$
Fauteuil e varanda 300$
Balcão e cadeira 240$
Aviso — A estrea realizar-se-á no fim de Agosto ou principio de Setembro. 0687

TRIANON
Empresa Staffa & Fróes
Companhia Leopoldo Fróes
O ponto preferido da élite carioca
HOJE Sexta-feira, 27 HOJE
A's 7 3|4 — SOIRE'E — A's 9 3|4
Unicas representações da engraçadissima comedia
VIAGEM A' TURQUIA
3 ACTOS
Roberto Muller. . . . . . Leopoldo Froes
Appolonia Pinto, Amalia Capitani, Bertha Albuquerque, Cordelia Barros, Cecilia Neves, Attila, Torres, Armando, Machado, Placido e todo o Excellente conjuncto do theatro
Scenarios de Jayme Silva
Amanhã — O ILLUSTRE DESCONHECIDO — em matinée ás 4 horas e á noite ás 7 e 3|4 e 9 3|4
Na proxima semana — o marido de minha noiva.

THEATRO MUNICIPAL - Concessionario Walter Mocchi
Temporada official de 1919
Segunda-feira, 30
RECITA EXTRAORDINARIA
Festa artistica
— DE —
GERMAINE DERMOZ
com a obra-prima de Porto-Riche
AMOUREUSE
Magnifica interpretação da talentosa artista
Os Srs. assignantes terão preferencia ás suas localidades até hoje, sexta-feira, ás 5 horas da tarde.
A metade da receita bruta desta récita é destinada ao Theatro Dramatico Nacional, na conformidade do contrato com a Prefeitura do Districto Federal. (E 6722)
Companhia Dramatica Franceza
Director artistico: MR. HENRY BURGUET
HOJE -:- Sexta-feira, 27 -:- HOJE
— — A's 8 1|2 — —
10ª récita de assignatura
FESTA ARTISTICA DE
Mlle. NINON GILLES
L'ARLESIENNE
de A. DAUDET — Musica de BIZET
Orchestra de 40 professores, dirigida pelo maestro Soriano Roberto.
Bilhetes á venda na bilheteria do theatro das 10 horas em deante.
Os moveis da scena para os espectaculos desta companhia são fornecidos pela Casa RED STAR, rua Gonçalves Dias.
Domingo — ULTIMA MATINE'E:
LA MARCHE NUPTIALE
Domingo, 29
ULTIMA MATINE'E
LA MARCHE NUPTIALE
Protagonista
Germaine Dermoz
Grande successo
Preços para a matinée
Frizas e camarotes de 1ª . . . . . 50$000
Camarotes de 2ª . . 20$000
Poltronas . . . . 10$000
Balcões A e B. . . 6$000
Outras filas . . . 4$000
Galerias . . . . . 2$000

Theatros da Empreza José Loureiro
PALACE
Companhia Portugueza — Maria Mattos e Mendonça de Carvalho
HOJE --:-- A's 8 3/4 --:-- HOJE
PRIMEIRA REPRESENTAÇÃO da comedia em tres actos, de Miss MARGARET MAYO
La donna é mobile
(TWIN BEDS)
[illegible]: SUZANA — MARIA MATTOS — Branca, Alice Ribeiro; [illegible], Hortense da Luz — Nóra, Bemvinda de Abreu — Arabella [illegible] Lopes — HENRIQUE, MENDONÇA DE CARVALHO — GIAMPETRO, SILVESTRE ALEGRIM — André, Joaquim Almada — Cirilo, Antonio Palma — José, Henrique Pereira.
A ACÇÃO PASSA-SE EM NEW-YORK
[illegible] e rigorosa mise-en-scène de MARIA MATTOS.
[illegible] da casa CUNHA PINTO — Scenarios de JOSE' MERGULHÃO
Musica de TH. DEL NEGRO
Amanhã — LA DONNA E' MOBILE.
Domingo — A's 2 1|2 — MATINE'E.
REPUBLICA
Companhia Portugueza — AURA ABRANCHES e CHABY PINHEIRO
HOJE — A's 8 3|4 — HOJE
Festa artistica dos actores MANOEL ROCHA, SAUL DE ALMEIDA e MARIO SANTOS
A comedia em tres actos
ADEUS, MOCIDADE
ACTO VARIADO
Amanhã — A GAROTA.
Domingo — A's 2 1|2 — Matinée.
Sexta-feira, 4 de julho — Festa artistica do actor Chaby Pinheiro: — BOTEQUIM DO FELISBERTO.
Bilhetes á venda das 11 ás 5 horas, na Casa Lopes Fernandes — Avenida Rio Branco, 138 e das 10 em deante, nas bilheterias dos theatros.
THEATRO LYRICO — Na bilheteria do Theatro, acha-se aberta a assignatura para quinze récitas da Companhia de Operetas — ESPERANZA IRIS. (E 6666)

Theatro Polytheama
LARGO DO MACHADO, 19 — Tel. Beira-Mar 1143
Empresa: Pedro Gonçalves
Tournée Leontina Vignat (Fathmée)
GRANDE CIRCO MEXICANO
HOJE HOJE
2 grandes partes
—SEXTA-FEIRA, 27 DE JUNHO—
1ª parte — CIRCO
2ª parte — A burleta representada no picadeiro.
Grande e monumental funcção de successo, ás 8 3|4 da noite, com a bella burleta em 3 actos:
-- TUDO DANSA --
com 10 lindos numeros de musica e rigorosa mise-en-scène do actor A. Corrêa.
Só HOJE, é representada esta burleta pela companhia do Democrata Circo Theatro.
Los Venturas, acrobatas — Os Condores — O Segato, e o arrojado cyclista francez, Holl Jacky.
Domingo — Matinée, ás 2 1|2 da tarde: entrada GRATIS ás creanças até 10 annos acompanhadas de suas familias. Todos ao Polytheama. (E 6743)

THEATROS DA EMPRESA PASCHOAL SEGRETO
HOJE Sexta-feira, 27 de Junho de 1919 HOJE
S. PEDRO
Grande Companhia Nacional de Operetas e Melodramas (genero do Theatro Chatelet, de Paris) — Direcção artistica de EDUARDO VIEIRA — Maestro regente da orchestra LUIZ MOREIRA
2 sessões, ás 7 3|4 e 9 3|4
A peça que não precisa de grandes reclames é a opereta
CLUB
— DOS —
Pierrots
De Oduvaldo Vianna e Roberto Soriano
A seguir — "Jurity", de Viriato Corrêa, musica de d. Francisca Gonzaga.
Maison Moderne
O mais confortavel estabelecimento de diversões, onde não são poupados esforços para corresponder á sympathia e preferencia do numeroso publico que o frequenta.
Films de HOJE:
Nas garras do leão
(7ª e 8ª séries)
GLORIFICADA
(Cinco partes)
Cinema Olympia
Films de roje:
Nas garras do leão
(7ª e 8ª séries)
GLORIFICADA
(Cinco partes)
S. JOSE'
Companhia Nacional, fundada em 1º de julho de 1911 — Direcção artistica de EDUARDO VIEIRA — Regente da orchestra, maestro BENTO MOSSORUNGA.
A's 7 hora, 8 3|4 e 10 e meia 3 -:- SESSÕES -:- 3 A's 7 hors, 8 3|4 e 10 e meia
GRANDIOSO FESTIVAL
promovido por Tobias Rodrigues, José Ribeiro e Belmiro de Almeida (do elenco desta companhia), os quaes têm a honra de o dedicar á
Companhia Nacional do theatro S. Pedro
e em homenagem ao valoroso
Helios Football Club cuja DIRECTORIA ASSISTIRA' á 3ª SESSÃO
As representações da opereta, original de ANTONIO TAVARES, musica do maestro LUIZ FILGUEIRAS
SONHO FATAL
Na 3ª sessão será cantada pela companhia do theatro S. Pedro, a AVE-MARIA da peça AMOR DE BANDIDO, assim como nas duas primeiras sessões haverá varias surprezas por alguns artistas.
Amanhã — A revista: O GARGANTA.
Carlos Gomes
Companhia Nacional de Comedias e Vaudevilles — Empresa VAZ & C.ª — Direcção artistica do actor, A. SAMPAIO.
2 -- SESSÕES -- 2
A's 7 3|4 — A's 9 3|4
As representações da engraçadissima comedia em 3 actos, original do illustre escriptor brasileiro Dr. Bastos Tigre
O MICROBIO DO AMOR
Ninette. . . . ELISA SANTOS
Montagem luxuosa
Mobiliarios da CASA MOREIRA MESQUITA
Amanhã — A engraçadissima comedia OS ALLIADOS.
Terça-feira, 1 de julho — Grandiosos festivaes commemorativos do 8º anniversario da Comp. Nacional do Th. S. José.
(E 6741)

A' PRAÇA

O abaixo assignado declara que nesta data transferiu aos srs. Telles, Irmão & Cia. o seu estabelecimento de machinas para a lavoura e industria, sito á rua Boa Vista n. 30, livre e desembaraçado de quaesquer onus.

Communica egualmente que continúa nesse estabelecimento como gerente da secção de machinas, por convite dos mesmos srs. Telles, Irmão & Cia., esperando que os seus antigos freguezes e amigos dispensar-lhe-ão a protecção com que o distinguiram.

São Paulo, 17 de Junho de 1919.

E. H. KRISCHKE

A' PRAÇA

Os abaixo assignados declaram que nesta data adquiriram do sr. E. H. Krischke o estabelecimento de machinas para a lavoura e industria, sito á rua Boa Vista n. 30, livre e desembaraçado de qualquer onus.

Communicam egualmente que continuará a prestar seus serviços á firma, como gerente da secção de machinas — o sr. E. H. Krischke, em cuja competencia todos os amigos e freguezes deste estabelecimento depositaram tanto apreço e dispensaram amizade.

São Paulo, 17 de Junho de 1919.

TELLES, IRMÃO & CIA.

(12768)

MINISTERIO DA AGRICULTURA, INDUSTRIA E COMMERCIO

DIRECTORIA DO SERVIÇO DE AGRICULTURA PRATICA

Concorrencia publica para o fornecimento de sementes

De ordem do Sr. Ministro, faço publico, para conhecimento dos interessados, que no dia 7 de julho proximo futuro, ás 14 horas, serão recebidas nesta Directoria propostas para o fornecimento immediato á esta Repartição de quinze (15) toneladas de sementes de milho cattete vermelho; cinco (5) ditas, ditas, dito, branco; dez (10) ditas, ditas de feijão preto; dez (10) ditas, ditas, dito, mulatinho; dez (10) ditas, ditas, de arroz mattão; dez (10) ditas, ditas, dito dourado e cincoenta (50) ditas, ditas das diversas variedades de algodão "Upland".

A concorrencia e o fornecimento ficam subordinados ás seguintes condições:

1ª

Depois do dia e hora acima designados, nenhuma proposta será recebida, seja qual fôr o pretexto allegado.

2ª

As propostas serão apresentadas em duplicata, fechadas em envolucros lacrados, devidamente sellada a primeira via, e ambas datadas e assignadas, com o nome do proponente e indicação precisa do logar onde é estabelecido, sem emendas, rasuras, entrelinhas, borrões ou quaesquer outras coisas que duvidas suscitem.

Em outro envolucro, tambem fechado e lacrado, serão apresentados os documentos de idoneidade de cada requerente, bem como os de quitação dos impostos federaes e municipaes, ultimamente em cobrança, e o conhecimento de deposito no Thesouro Nacional, da quantia de dois contos e quinhentos mil réis (Rs. 2:500$000), em moeda corrente, ou em titulos do Thesouro, para garantia da proposta apresentada, mediante guia fornecida por esta Directoria, até a vespera da terminação do prazo para o recebimento das propostas.

3ª

Constituem provas de idoneidade quaesquer documentos devidamente authenticados, que provem a competencia do concorrente para o fornecimento de que trata o presente edital, tudo a juizo da commissão que presidir a concorrencia.

4ª

Os envolucros contendo os documentos de idoneidade, quitação e deposito, serão abertos no mesmo dia 7 de julho proximo vindouro, logo depois de recebidos. Em seguida, se todos os concorrentes forem julgados idoneos, serão abertas e lidas as propostas na presença dos concorrentes que se apresentarem para assistir a essa formalidade, rubricando cada um as propostas de todos os outros. Se, porém, houver duvidas sobre a idoneidade de algum dos proponentes, e o interessado, isto é, o concorrente não julgado idoneo, quizer recorrer para o Sr. Ministro, o que poderá fazer dentro de 24 horas, a abertura das propostas será adiada, até que o assumpto seja resolvido, e se o recorrente obtiver decisão favoravel, será tambem admittido á concorrencia, nas condições acima indicadas.

5ª

Os documentos de idoneidade e de impostos federaes e municipaes serão restituidos aos concorrentes no dia da abertura das propostas. As cauções serão restituidas, logo depois de escolhida a proposta ou propostas mais vantajosas, menos a do concorrente ou concorrentes preferidos, a qual ficará em deposito, para garantia da fiel execução do fornecimento. Aos concorrentes não considerados idoneos serão restituidos, juntamente com os seus documentos, os envolucros contendo as propostas fechadas como foram recebidas.

6ª

Antes de qualquer decisão sobre a escolha das propostas recebidas, serão ellas publicadas na integra no "Diario Official".

7ª

As propostas não poderão conter senão uma formula de completa submissão a todas as clausulas do edital, o preço que o concorrente offerecer, escripto por extenso e em algarismos, não se tomando em consideração quaesquer outras vantagens não previstas no edital, e nem as propostas que contiverem ajuste a offerecimento de mais reducção sobre a proposta mais barata. Não serão acceitas tambem as propostas que estipularem preços superiores a:

Dose contos de réis (Rs. 12:000$000) para o total do milho cattete vermelho;

Tres contos e quinhentos mil réis (Rs. 3:500$000) para o total do milho cattete branco;

Quatro contos e quatrocentos mil réis (Rs. 4:400$000) para o total do feijão preto;

Quatro contos e oitocentos mil réis (Rs. 4:800$000) para o total do feijão mulatinho;

Seis contos e quinhentos mil réis (Rs. 6:500$000) para o total do arroz mattão;

Seis contos e quinhentos mil réis (Rs. 6:500$000) para o total do arroz dourado;

Setenta e cinco contos de réis (Rs. 75:000$000) para o total do algodão.

8ª

A preferencia caberá ao proponente que offerecer o menor preço para fornecimento de cada variedade de sementes, por minima que seja a differença. No caso de absoluta egualdade de preço entre as propostas, será preferida a do concorrente que offerecer maior porcentagem de abatimento no respectivo preço. Essas novas offertas serão feitas vinte e quatro (24) horas após a abertura das propostas, observadas as mesmas formalidades contidas neste edital.

9ª

O proponente ou proponentes preferidos perderão a caução, de que trata a condição segunda a favor da Fazenda Nacional, se deixarem de dar inicio ao fornecimento, dentro do prazo de quinze dias (15), a contar da data da acceitação da sua proposta.

10ª

A concorrencia poderá ser annullada pelo Sr. Ministro, sem que, por isso, os concorrentes tenham direito a qualquer indemnisação.

11ª

O proponente ou proponentes acceitos, obrigam-se a cumprir fielmente as especificações deste edital.

12ª

As sementes a fornecer serão seleccionadas das melhores qualidades e a sua embalagem será feita em saccos de aniagem resistentes e perfeitos, entregues no deposito desta Directoria, dentro do prazo de quize (15) dias.

13ª

As sementes deverão dar a germinação exigida pela Directoria, ficando entendido que aquellas que forem rejeitadas, por não satisfazerem a esta exigencia, serão postas á disposição do fornecedor que será obrigado a retiral-as á sua custa dentro do prazo maximo de quarenta e oito (48) horas, contadas da competente communicação.

14ª

Quaesquer outros esclarecimentos que aos proponentes occorra solicitar serão prestados por esta Directoria.

Directoria do Serviço de Agricultura Pratica, 23 de junho de 1919. — *Dias Martins*, Director.

(12711)

ANNUNCIOS

VALISE

Perdeu-se ante-hontem na Estação Central á chegada do rapido Paulista ás 6 ½ da tarde, uma valise com objectos de uso que só aproveitam á seu dono; pede-se a quem a levou o favor de entregar no escriptorio deste jornal.

(12782)

As molestias dos olhos

inutilisam uma grande parte da humanidade. Mas saiba que o terrivel trachoma, as ophtalmias purulentas, a conjunctivite, as inflammações e todas as molestias dos olhos, podem ser curadas com o VISUOL. O aspecto leitoso do VISUOL, distinguem dos preparados similares. VISUOL é só um. Não ha mais Eficaz. Infallivel. A' venda nas principaes pharmacias e drogarias.

(12021)

TRICYCLES

Vendem-se para qualquer ramo de negocio

RUA DO CATTETE, 117

(12134)

CAVALLO FINO

Vende-se um de sella, 3¼ inglez, iniciado em alta escola, por 1:000$000; trata-se á praça da Republica n. 41, Tel. Central n. 586.

(E. 7.522.)

CASA

Deseja-se encontrar uma casa para um casal, até 150$. Perto do centro. Dá-se bom fiador. Pede-se resposta até domingo ás 10 horas ou antes, pelo Telephone, Central, n. 2485.

(E 7696)

DENTES

So se consegue hygienisal-os, enrijal-os e conserval-os com o uso do "CALMETTINA". Vide "Anuncio" junto ao frasco. A' venda em toda a parte.

(8423)

Papel hygienico

Tem grande stock

Oscar RUDGE

Grande Deposito de Papeis

RUA SILVA JARDIM N. 16

Telephone, Central, 2860.

(12027)

CARPINTEIRO

Precisa-se para o Estado do Rio, bom, com pratica de concerto de tonneis, carroças de bois, esquadrias e mais serviços de fazenda. Informações á rua Voluntarios da Patria n. 36.

(E. 6.733.)

LINDOS ABATJOURS

Cores sortidas

5$, 8$ e 10$

CASA BRAGA

Rua Gonçalves Dias, 89

Junto a rua do Rozario

(12131)

FAZENDOLA

Vende-se uma de 28 alqueires mais ou menos, com matto, muita agua, boa casa e bom clima. Informações com o sr. Adão, no Jornal do Commercio, ou na avenida Rio Branco n. 62, 1º andar.

(E. 6.556)

ALUGAM-SE

Bons casas, em diversos bairros; informa-se á rua Sachet n. 9, loja. Tel. Central n. 36.

(E. 7839)

CORTINADOS

Compram-se de filó, para camas grandes ou pequenas; na rua Uruguayana n. 3, sobrado, com Duarte.

(E. 7813)

Trens de cozinha

Compram-se, em bom estado, na rua Uruguayana n. 3, sobrado, com Duarte.

(E. 7814)

Dinheiro em 4 horas

Aos funccionarios publicos, activos e aposentados, pensionistas do Thesouro. Fazem-se quitações. Largo S. Francisco, 8 (sob. da photographia).

(E. 7803)

CACHORRINHOS TENERIFFE

Vende-se barato um casal de bonitos cachorrinhos desta raça. Rua dos Andradas n. 102.

(E. 6.720.)

Modista e professora

MME. FONSECA — Faz chapéos, vestidos, bordados e toda especie de obras de agulha. Ensina a cortar por medida. Rua de S. Pedro n. 264, 2º andar, sobrado, Setembro n. 115, 2º andar.

(E. 6.721.)

Material typographico

Caixas, typos e machina de pé e com corrente electrica, tudo perfeito estado. Ver e tratar com o sr. Castro, á rua da Carioca n. 64, das 2 ás 4 horas da tarde.

(E. 6.740.)

SOCIO

Precisa-se, commanditario ou solidario, que possa dispôr de 100 a 150 contos, para desenvolver uma casa commercial, que já tem um movimento mensal de 40 a 50 contos, elevando-se ao dobro com este capital. Prefere-se portuguez ou brazileiro, podendo dirigir carta para o escriptorio desta folha, a O. G.

(E. 6.716.)

COPEIRA

Precisa-se collocar uma perfeita copeira e arrumadeira, de conducta afiançada. Prefere casa no centro e de pequena familia; para morar fóra do alugar. Procurar á rua do Hospicio n. 241, sobrado, com Maria.

(E. 7.849.)

GONORRHEAS !...

Tanto no homem como na mulher cura radicalmente com o unico especifico vegetal, Pilulas de Brazil. Unicas usadas nos hospitaes e casas de saude, do Brasil e da Europa. Não estraga orgam algum.

Deposito geral — Drogaria Pacheco. R. dos Andradas 45.

(8401)

RAIOS X

para o diagnostico e tratamento das doenças do estomago, intestinos, figado, pulmões, coração, rins, ossos, etc., pelo DR. RENATO DE SOUZA LOPES. Preços modicos. Rua São José 39, de 2 ás 5, ás terças quintas e sabbados.

(E 2090)

Gonorrhéas

Só soffre quem quer, ensina-se um remedio que cura radical qualquer gonorrhéa sem falhar nunca. Escrever á Caixa Postal 2008 — Rio.

(E 7684) S

Molestias dos olhos, nariz e ouvidos — DR. NEVES DA ROCHA

membro da Academia de Medicina do Rio de Janeiro, medico de diversos hospitaes desta cidade, com longa pratica no paiz e nos hospitaes de Berlim, Vienna, Paris e Londres. AVENIDA RIO BRANCO, 90, nesta cidade.

(E 7807)

GRAVIDEZ

O uso constante do Hematogenol, de Alfredo de Carvalho, em um calix ás refeições, em cuja composição entram a quina, kola, coca, lacto-phosphato de cal, pepsina, pancreatina, diastase e glycerina é a melhor garantia á vida do féto e da mulher gravida, pois o Hematogenol, além de poderoso tonico e digestivo: vende-se em todos os Estados. Deposito: ... Rua Primeiro de Março ... as pharmacias e drogarias do Rio.

Dentista

DR. SILVINO MATTOS, laureado especialista no restabelecimento total ou parcial das arcadas dentarias, assim como em dentaduras duplas, com molas de ouro, para os maxilares — superior e inferior. — Rua Uruguayana, 3.

(E 7816) R

Compram-se moveis

avulsos e casas mobiladas, louças, crystaes e metaes; chamados á Rocha, á rua da Quitanda n. 19. Tel. Central n. 2.211.

(E. 7.811.)

CAMINHÕES

Precisa-se comprar varios caminhões já usados, porém em perfeito estado, com ou sem carroceria, bem assim tambem caminhões de roda larga. Trata-se á rua da Quitanda n. 45, loja.

(E. 6.629.)

ARMAÇÃO

Vende-se uma armação com dois lances, assim como mostradores envidraçados, armarios, mesas, etc. Ver e tratar á rua Sete de Abril n. 1, esquina de Deodoro.

(E. 6.641.)

Situação á venda

Vende-se a situação denominada Boa Vista, distante duas leguas da cidade e estação de Mar de Hespanha, Estado de Minas, com 33 alqueires de terras em pastagens, lavouras e cultivados, tendo ainda 18 alqueires, mais ou menos, de matto e capoeirão; ao mil pés de café de differentes edades, boa casa de morada, moinho, engenho de madeira para moer canna, tachos, paiol, tulha, etc. Para mais informações poderão dirigir-se ao sr. João Lessa, em Mar de Hespanha.

(E. 7.755.)

Limousine Ford

Vende-se á rua Marechal Floriano n. 163.

(E. 7.780.)

Waffelbaecker

Tuechtiger, und mit guter Erfahrung gesucht. Bei guter Bezahlung. Zukunftsposten. Offerten an H. E. 12.

(E. 7.838.)

Mobilias e piano

Vendem-se uma rica sala de jantar de Gonçalo Alves, com marchetaria, estylo inglez, uma sala de visitas Luiz XVI, e um piano Pleyel, na avenida Mem de Sá n. 12.

(E. 6.700.)

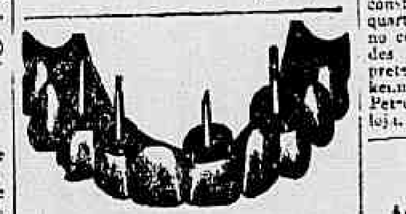

DR. SILVINO MATTOS, laureado especialista em apparelhos bucco-dentarios que ahi se tem afirmado, com que difficultam algumas annos de idade, não corrigindo...

... inegualavel, adaptação perfeita e segurança absoluta notam-se em todos os seus trabalhos. Limpeza inexcedivel, asepsia e antisepsia rigorosas observam-se em seu consultorio. Preços modicos. Rua Uruguayana, 3.

(E 7808)

CASA FARIA

AVENIDA MEM DE SA' N. 12, LOJA

Compram-se moveis de estylo, pianos e objectos de arte.

(E. 6.699.)

SALAS-QUARTOS

Para familias de tratamento e cavalheiros. Alugam-se com todo o conforto e com excellente pensão. Rua Candido Mendes n. 65.

(E. 6.703.)

Machinas Singer

Vendem-se novas a prestações de 10$ por mez. Trocam-se novas por usadas; fazem-se concertos a domicilio; dão-se lições de bordados e vendem-se machinas com pouco uso, desde 80$. Telephone Central n. 4.903. Rua do Rezende n. 34, esquina da avenida Gomes Freire.

(E. 6.627.)

TOSSE

Cura-se radicalmente com um só frasco do Xarope Peitoral de Carvalho Ferreira; vende-se á rua do Hospicio n. 114.

(E 6697)

OURO--PLATINA

Prata de 50 a 100 réis, joias com brilhantes e pedras preciosas, compram-se e quem melhor paga é na rua Buenos Aires n. 216, antiga do Hospicio, officina de ourives e lapidação de brilhantes.

(E 7772)

MUSICAS

Revistas e livros de leitura, encaderna com bom gosto, ferração de mappas, plantas e documentos, sob preços razoaveis.

Leopoldo Berger, Encadernador — Rua Assembléa 63, II, Tel. Central 5194.

(E 6710)

LYSODOR

As pessoas de côr conseguem tornar os cabellos lisos, por mais crespos ou ondulados que sejam, com o LYSODOR

Vidro 3$, pelo Correio 4$. Nas perfumarias, drogarias, pharmacias e na A GARRAFA GRANDE Rua Uruguayana, 66

(9768)

Vosso destino

O AFAMADO ASTROLOGO E CHIROMANTE SCIENTIFICO PROFESSOR KENDAL (DE LONDRES)

Actualmente no Rio por breve estada.

Consultas das 9 horas da manhã até 5 da tarde

Praia do Russell n. 96.

(E. 7825)

PREDIO EM PETROPOLIS

Vende-se um esplendido sobrado de construcção solida e moderna, com 9 quartos, 2 salas, jardim e vasto terreno, no coração da cidade, proximo dos bondes. Preço e condições vantajosas ao pretendente. Informações: Fr. Lemaitre, rua 16 de Julho n. 21, em Petropolis, ou á rua da Carioca n. 47, loja, no Rio de Janeiro.

(E. 7.793.)

Salvem-se!

Acaba de apparecer a SYPHILINA FOURNIER, medicamento de effeitos garantidos para a cura radical da SYPHILIS e suas consequencias, em pouco tempo. Dos estudos e experiencias a que foi submettida a SYPHILINA, ficou provado que o seu uso não só cura os symptomas desse terrivel molestia, mas que é o unico remedio que destroe o SPIROCHAETA, de CHAUDINN, que é o microbio causador da syphilis. Previnam-se os syphiliticos, rheumaticos e os portadores de feridas, manchas e erupções pelo corpo, adquirindo alguns frascos em qualquer pharmacia ou drogaria de primeira ordem. Agentes geraes para todo o Brasil — Perestrello & Filho, rua Uruguayana n. 66.

(9780)

TAPEÇARIAS

Stores, cortinas, capachos e cortinados a preços baratissimos.

Capas de mobilias 75$000

Bandeaux com meias cortinas, tecido de seda, forradas a 100$000.

CASA HELMO PINHEIRO

Quitanda n. 33

TELEPHONE C. 1.850

(11363)

Cor natural aos cabellos

Obtem-se com o uso da Tintura EUNICE a cor preta, castanho escuro e castanho claro. Caixa, 10$, pelo Correio 12$000, á venda nas perfumarias, drogarias e pharmacias e no deposito geral, rua do Theatro n. 9. Perfumaria Silva — Tel. Central 1368.

(9506)

"915 Homœopatha"

EM TABLETTES

Dynamisação em primeira centesimal do 914 (Neo-Salvarsan), pelo pharmaceutico Theophilo de Andrade. Cura radicalmente a SYPHILIS em todas as suas manifestações, taes como rheumatismo, feridas, manchas da pelle, eczemas, empingens, espinhas, escrophulas, darthros, erysipelas, tumores, etc. Não tem dieta. Preço, 5$000. Granado & C., 1º de Março, 14, Casa Huber e 1. Uruguayana 91.

(6725)

PILULAS

VIRTUOSAS

Curam em poucos dias a molestia do estomago, figado ou intestino. Estas pilulas, alem de tonicas são indicadas nas dyspepsias, prisões de ventre, molestias do figado, bexiga, rins, nauseas, flatulencias, mão estar, etc. São um poderoso digestivo e regularisador das secreções gastro-intestinaes.

A venda em todas as pharmacias. Vidro 1$500, pelo correio 1$700. Depositario: Drogaria VICTOR RUF FER & C., rua S. Pedro, 128 — Rio de Janeiro.

(10570)

Cabellos brancos

Florentina, loção vegetal e perfumada n. 1, para côr castanha, n. 2, para côr preta, não se é nem mancha, evita a caspa e faz crescer; frasco 5$, pelo Correio 7$500. Em litros 35$. Pedidos á Rua Bento da Silva; rua Visconde do Rio Branco n. 181, sobrado, onde se fazem pequenas applicações gratis; á venda ... rua S. Pedro ... Archias Cordeiro n. 212.

(E 6654)

Este homem conhece a sua vida

O professor Schiloh, que já trabalhou com ruidoso successo nesta capital em 1910, 1912, 1915 e 1917, está novamente no Rio. Sendo o professor Schiloh o mais celebre chiromante de Paris, elle explica a vossa vida, o vosso futuro e o vosso destino, pelo estudo das linhas e traços das mãos. Consultas diariamente em sua residencia: Hotel Globo, Rio Branco n. 301 — Nictheroy: a carta chamado a domicilio.

(E 6434)

Casa de Saude Dr. Poggi

Em centro de grande parque, ao abrigo da poeira, está apparelhada para qualquer operação cirurgica ou obstetrica. Preços modicos.

Director: Dr. Jayme Poggi, do Hospital da Gambôa, com 3 annos de pratica nos hospitaes da Europa. rua Marquez de Abrantes, 192. Tel. Sul, 155.

(E 3771)

ALUGA-SE

Por contracto o distincto sobrado á rua do Assembléa 16, contendo duas magnificas salas, 5 esplendidos quartos, dispensa, cozinha, casa de banho, W. C., e 3 bons terraços. Toda a casa é pintada a oleo, sendo as paredes chapeadas, tendo decorações e todos os vidros bordados. Póde ser vista das 8 ás 10 horas.

(E 7686)

Predio e terreno na cidade

Vende-se na rua do Lavradio, um predio construido ha 8 annos, com 2 pavimentos independentes, sendo cada pavimento com duas salas, cinco quartos, banheiro, cozinha e quintaes respectivos por 58 contos (preço do custo). Um terreno com 22 metros de frente por 45,10 de fundos (cerca de 1.000 metros quadrados), na rua Frei Caneca, em frente á Detenção. Tem já baldrames cheios para dez casas, sendo quatro á frente e seis dentro, por 50 contos. Mais informações á praça Tiradentes n. 36, loja. Nada de intermediarios.

(E 7695)

AVISOS MARITIMOS

Lloyd Brasileiro

Serviço geral de navegação brasileira — Praça Servulo Dourado (Entre Ouvidor e Rosario) — Telephone Norte — LINHAS POSTAES

LINHA DO NORTE — O paquete **MINAS GERAES** Sairá no dia 5 de julho, escalando em: Victoria, Bahia, Maceió, Recife, Cabedello, Natal, Ceará, Tutoya, Maranhão, Pará, Santarém, Obidos, Parintins, Itacoatiara e Manáos.

LINHA DO NORTE — O paquete **CEARA'** Sairá no dia 1 de julho, escalando em: Victoria, Bahia, Maceió, Recife, Cabedello, Natal, Ceará, Maranhão, Pará, Santarém, Obidos, Itacoatiara e Manáos.

FAZENDA

Vende-se uma com 278 alqueires de terra, sendo 120 em pastos optimos e limpos completamente, divididos em 9 pastos, com cercas de arame farpado, todos com agua em abundancia; 100 alqueires, mais ou menos, em matta virgem, excellente terreno para futuras lavouras de café; lavoura de café em produção de 3 a 4 mil arrobas; lavoura de milho, feijão e arroz; 28 carros ... Canna para 150 pipas de aguardente, ... 15 bois de trabalho, 40 vaccas e 50 novilhos e novilhas. Casa de negocio em grande vila, ... a 3 kilometros da estação de Carangola ... Tratar com a companhia Industrial Carangolense, cidade de Carangola, Estado de Minas.

(E. 4067.)

Sem dôr e rapido

Em tres dias e sem dor, caem os callos com a applicação do remedio do R. S. Pinto, o mais antigo dos preparados para esse fim. Logo depois da primeira applicação. Vidro 2$000, pelo Correio, 2$500. Encontra-se na A' Garrafa Grande, rua Uruguayana, n. 66.

(9766)

"A Minas Geraes"

José de Medeiros Moreira, residente em Juiz de Fóra, encarrega-se do recebimento de premios, de pensões, de penhores, de "A MINAS GERAES" está distribuindo nos seus socios quotas, bem como "CARIOCA DO RIO", "A BONIFICADORA", "COSMOPOLITA", de Barbacena, "MUTUARIA AMPARO DAS FAMILIAS", de Bello Horizonte, "GARANTIA DO FUTURO" e "GARANTIA DAS FAMILIAS", de Juiz de Fóra.

(E. 2.214.)

Doenças de ouvidos, garganta, nariz e boca

Cura garantida e rapida do OZENA (fetidez do nariz) processo inteiramente novo

DR. EURICO DE LEMOS

professor livre dessa especialidade na Faculdade de Medicina do Rio de Janeiro. Consultorio: rua da Assembléa n. 62, sobrado, das 3 ás 6 da tarde.

(E 7763)

CASA

Precisa-se alugar uma pequena, com telephone, luz electrica, cozinha a gaz, banheira, bonde de 200 rs. Aluguel até 200$. Bom fiador. Gratifica-se com 50$000 a quem arranjar. Tratar com o sr. Homero, das 9 ás 11 e de 1 ás 5. Tel. N. 5515.

(E6633)

CHAPÉOS PARA SENHORAS

Precisa-se de uma moça para ajudante, que saiba bem trabalhar, á rua da Uruguayana n. 36.

(E. 6.679.)

Casa em Ipanema

(COPACABANA)

Aluga-se a boa casa á rua Teixeira de Mello n. 91, com pequena chacara. Trata-se com Viriato Caldas, á rua Buenos Aires n. 84, sobrado.

(E. 7.791.)

RETICULA

Compra-se uma em bom estado, linhas, 3 x 40 ou 40 x 50. Trata-se rua do Rosario n. 79, 1º andar, com sr. Botelho.

(E. 6.60.)

CASA

Precisa-se alugar uma em Botafogo, Cattete ou Laranjeiras, para casal e até 250$ mensaes; faz-se contracto adiantando os pagamentos de seis ou sete mezes. Resposta á rua dos Benedictinos n. 15, 1º andar.

Porto das Caixas

Vende-se neste prospero logar uma fazenda, distante desta estação poucos metros, com boas terras, mattas, ... casa de morada, engenho, ... diversos machinismos e 16 casas de aluguel. Trata-se na rua das Neves ... Nictheroy.

Predio na rua Gonçalves Dias

Aluga-se por contrato o n. 11. Tratar á rua Dr. Aristides Lobo n. ...

Aos Srs. Dentistas

Cirurgião dentista com seis annos de pratica deseja trabalhar de sociedade com um collega que tenha gabinete com boa clinica. Cartas por favor a José E. Perez, á rua Estacio de Sá n. 71, sobrado.

(E. 7.774.)

GARAGE

Aluga-se uma já prompta para receber automoveis em estadia; tem proprio deposito para gazolina e outras dependencias; aluguel modico. Para ver e tratar na rua Real Grandeza n. 25.

(E. 7.734.)

AGENTES

Para trabalhar em seguros de vida actuarias, precisam-se de agentes que apresentem boas referencias. As vantagens são compensadoras. Cartas á Caixa Postal n. 550, S. Paulo.

(E. 7.707.)

PHARMACIA

Precisa-se de um pratico. Rua Marechal Deodoro n. 17, Nictheroy.

(E. 7.795.)

SALA DE FRENTE

Aluga-se uma em pensão familiar, mobilada, com ou sem pensão. Rua da Lapa n. 96.

(E. 7.727.)

PADARIA

Compra-se uma em Botafogo, subúrbios ou Petropolis. Trata-se com Amaro da Silveira & Comp., á avenida Rio Branco n. 89.

(E. 7.775.)

Casa Carlos Gomes

As composições do maestro Luiz Ramos, estão á venda unicamente nesta casa, inclusive a sua ultima producção — "Saudades". Rua Gonçalves Dias n. 75.

(E. 7.776.)

APOSENTOS

Uma senhora de tratamento com uma filha, desejam encontrar em casa de familia de tratamento, aposentos sem mobilia, com ou sem pensão. Cartas á rua Professor Gabizo n. 27.

(E. 7.833.)

ESCRIPTORIO

Aluga-se parte de um escriptorio no primeiro andar da rua do Rosario n. 89. Tratar com José, das 3 ás 5 horas.

(E. 7.831.)

PIANO

Vende-se um forte e harmonioso quarto de cauda, do afamado fabricante Bechstein, de caixa de palissandre, inteiramente novo, quasi sem uso. Trata-se por favor no armazem da rua Riachuelo, esquina da dos Invalidos.

(E. 6.649.)

FABRICA "A BELLA PESCADORA" — Fundada em 1915

Sociedade em Commandita — Capital: Rs. 600:000$000

P. ELEFTERIADIS & C.

Fabrica e Armazens: Itacurussá - E. do Rio

Secções de pesca: Ilha Grande Mangaratiba - Angra dos Reis

Peixes salgados em conserva, systema Grego :: Privilegio n. 10.142

GRANDE DEPOSITO PERMANENTE

PREÇOS DA FABRICA. -:- Para quantidade faz-se reducção.

Rua da Assembléa, 67 — C. Postal 703 — End. Tel. "ZAGARI"

NICOLA ZAGARI & C.

RIO DE JANEIRO

(11823)

COMMERCIO

Rio, 27 de junho de 1919.

NOTAS DO DIA

Na Estrada de Ferro Central do Brasil termina hoje, ao meio-dia, o prazo para o recebimento de propostas para o fornecimento de cal; na fortaleza de Santa Cruz, para o de carne verde, pão, verduras, temperos e fructas, e no Patronato Agricola de Pinheiro, ás 2 horas da tarde, para o de generos alimenticios e outros.

Hoje, á 1 hora da tarde, deverão reunir-se os credores da fallencia de Guimarães Albuquerque.

ASSEMBLÉAS ANNUNCIADAS

Companhia Manufactora de Conservas Alimenticias, dia 28, á 1 hora.

Companhia Geral de Melhoramentos no Maranhão, dia 30, á 1 hora.

Companhia Lavoura e Industrias de Iguassú, dia 30, ás 2 horas.

Companhia Industrial de Pelles, dia 30, ás 2 horas.

Companhia Estrada de Ferro Porto do Souza a ..., dia 30, á 1 hora.

CONCORRENCIAS ANNUNCIADAS

Estrada de Ferro Central do Brasil, para o fornecimento de colla e papel, dia 28, ao meio-dia.

Repartição de Aguas e Obras Publicas, para o fornecimento de pregos e parafusos para fechos, vigas de ferro U, parafusos com porcas e carvão, dia 28, ao meio-dia.

Inspectoria de Mattas, Jardins, Caça e Pesca, para o fornecimento de 130 fardamentos aos guardas, calçados, conturões e revolveres, dia 30, á 1 hora.

Estrada de Ferro Central do Brasil, para a venda de trinta garrafas vasias, ..., e 1.200 ditas, ..., dia 30, ao meio-dia.

Repartição de Aguas e Obras Publicas, para o fornecimento de ..., dia 30, ao meio-dia.

Julho:

[illegible]

quartel da 11ª bateria de artilharia de costa, no Leme, dia 7, á 1 hora.

Directoria do Serviço de Agricultura Pratica, para o fornecimento de sementes, dia 7, ás 2 horas.

Estrada de Ferro Central do Brasil, para o fornecimento de macacos de cremalheiras, dia 7, ao meio-dia.

REUNIÃO DE CREDORES

Fallencia de Ribeiro & Irmão, dia 28, ás 2 horas.

Credores de F. Tristão & Irmão, dia 2, á 1 hora.

Julho:

Fallencia de Kastrup & C., dia 2, á 1 hora.

Fallencia de Almeida, Barbosa & Lima, dia 3, á 1 hora.

PAGAMENTOS ANNUNCIADOS

Dia 30 — Companhia Materiaes de Construcção, juros.

Julho:

Dia 1 — Companhia Brasileira de Carbureto de Calcio, dividendo de 12$ e juros.

Dia 1 — Companhia Nacional de Tecidos de Juta, juros.

Dia 1 — Companhia Fiat Lux, juros.

Dia 1 — Companhia Docas da Bahia, juros das obrigações da 2ª série.

TRANSFERENCIAS SUSPENSAS

Acções do Banco do Commercio, a partir do dia 28.

Apolices do Estado do Espirito Santo, a partir de 1 de julho.

Acções do Banco do Brasil, a partir de 1 de julho.

Acções do Banco de Lavoura e de Commercio do Brasil, a partir do dia 1 de julho.

CAMBIO

Hontem este mercado abriu indeciso com saques a 14 5/8 e 14 21/32 d. e collocação para o papel particular a 14 11/16 e 14 23/32 d.

[illegible]

Suecia	—	$970
Noruega	$930 a	$935
Japão	—	2$000
Hespanha	$720 a	$735
Suissa	$672 a	$700
Syria	$387 a	$390
Montevidéo	3$840 a	3$920
Beyruth	—	14 3/8
Hollanda (florim)	1$530 a	1$445
Vales, café	$565 a	$575
Vales, ouro, por 1$	—	1$880

CABO

Londres	—	14 3/8
Paris	$570 a	$572
Italia	—	$497
Nova York	3$630 a	3$650

COTAÇÕES DE ROCHA FARIA & CIA.

Caixa postal, 710. End. telegr. "Rochafaria", rua Buenos Aires n. 160 (1º andar), Rio de Janeiro.

Preços por 15 kilos

Typos 2 a 9 — Sem negocios

MERCADO PARALYSADO.

MOVIMENTO DO CAFE' SANTOS

Dia 25:

	Saccos
Entradas	13.976
Desde 1º	322.100
Média	12.885
Desde 1º de junho	7.416.973
Saidas	85.109
Existencia	3.178.445

PREÇOS

Typo 4 — Não cotado

Typo 7 — Não cotado

Posição do mercado: nominal.

RIO

Pauta, 1$400

Entradas em 25:

	Saccos
E. F. Central	360
E. F. Leopoldina	6.335
Barra a dentro	—
Cabotagem	—
Total	6.695

[illegible]

	Americano
Typo 3	25$700
Typo 4	25$100
Typo 5	24$500
Typo 6	24$000
Typo 7	23$500
Typo 8	23$000
Typo 9	22$500

COTAÇÕES POR ARROBA

CAFE'

EDUARDO ARAUJO & C. Rua Municipal, 28 — Rio. Prestam as melhores contas.

(C. 10770)

ASSUCAR

Entradas em 25: 14.542 saccos.

Desde 1º: 82.205 ditos.

Saidas em 25: 3.710 saccos.

Desde 1º: 90.509 ditos.

Existencia em 26, de tarde: 105.935 saccos.

Posição do mercado: firme.

COTAÇÕES

Branco crystal	$760 a	$820
Idem 2ª sorte	$790 a	$800
Crystal amarello	$690 a	$700
Mascavinho	$640 a	$700
Mascavo	$520 a	$570

ALGODÃO

Entradas em 25: 4.155 fardos.

Desde 1º: 2.868 ditos.

Saidas em 25: 75 fardos.

Desde 1º: 6.335 ditos.

Existencia em 26, de tarde: 30.181 fardos.

Posição do mercado: firme.

COTAÇÕES

Sertões	36$000 a	37$000
Primeiras sortes	35$000 a	35$500
Mediano	33$500 a	34$000

PINTO LOPES & C.

Rua Benedictinos, 25. Commissarios de café, manteiga e cereaes.

(8405)

DECLARAÇÃO DE STOCK DE MILHO

De accordo com o edital publicado hontem, todas as pessoas, firmas commerciaes, emprezas ou companhias estabelecidas no Rio de Janeiro e que negociem, armazenam, possuam ou guardam quaesquer quantidades de milho, acima de dez saccos, deverão entregar hoje no Commissariado, sito á rua 1º de Março n. 42, até ás 14 horas, um memorandum mencionando os stocks existentes na tarde de hontem, com especificação das quantidades, nomes dos possuidores ou depositantes e locaes onde se acham armazenados.

Essas declarações devem ser feitas sob pena de multa de 2:000$ e mais o valor da mercadoria sonegada até á importancia de 10:000$000.

No Commissariado haverá um funccionario especialmente incumbido de receber as declarações e de dar um recibo numerado.

Farinha de trigo argentina

Preços dos Molinos Rio de La Plata — Buenos Aires (depositarios no Rio, ... & Warrant Company):

Sultana	25$500
...	24$500
...	24$000

AGENCIA COMMERCIAL DO BANCO POPULAR DE MINAS GERAES

RIO E SANTOS

Rua Municipal n. 8 — Caixa postal 1673. End. Tel. "COLARES"

Recebemos cafés consignados para Santos; correspondencia e conhecimentos dirigidos para o Rio.

PREÇOS POR 15 KILOS, no RIO

Typos	Cafés do Sul e Oeste de Minas: Americanos	Cafés do Sul e Oeste de Minas: Cafés de côr	Cafés de outras procedencias: Americanos	Cafés de outras procedencias: Cafés de côr
2		Nominal		
3		Nominal		
4		Nominal		
5		Nominal		
6		Nominal		
7		Nominal		
8		Nominal		
9		Nominal		

Nota — Mercado paralysado. A' ULTIMA HORA NOTICIAS DE GRANDE ALTA NA BOLSA DE NOVA YORK. — *A. J. da Costa Pereira — Sabino De Robertis.*

BOLSA

VENDAS

Apolices:

C. do Thesouro, portador, 2, a.	965$000
Municipaes, de 1906, port., 3, a.	191$000
Ditas de 1914, port., 20, 30, a.	190$000
Ditas de 1917, port., 30, 50, a.	186$000
E. do Rio (4 %), 3, 5, 10, a.	97$500
Ditas idem, 1, 1, 1, a.	98$000
Brasil, 100, 100, a.	253$000
Loterias N. do Brasil, 35, a.	215$000
Ditas idem, 100, a.	225$000
Rêde Mineira, 300, a.	475$000
Ditas idem, 500, 1.000, a.	480$000
Ditas idem, 500, 500, 1.000, 500, a.	485$500
Ditas idem, 300, 1.000, 100, a.	465$000
Ditas idem, 100, 100, 100, 200, 200, 200, 400, 1.000, 500, 500, 1.000, a.	405$000
Ditas idem, 100, 200, 200, 300, 500, 1.000, a.	420$000
Ditas idem, 100, 100, 100, 100, a.	415$000
Ditas idem, 300, a.	415$000
Ditas idem, 100, 100, 100, 200, a.	420$000
Ditas idem, 300, 1.000, 1.000, viv., 30 dias, a.	475$000
Ditas idem, 500, 1.000, 1.000, 500, viv., 30 dias, a.	455$000
Ditas idem, 200, 100, 100, viv., 30 dias, a.	485$000
Ditas idem, 1.000, viv., 30 dias, a.	425$000
Ditas idem, 1.100, viv., 30 dias, a.	515$000
Ditas idem, 200, viv., 30 dias, a.	425$000
Ditas idem, 1.000, viv., 30 dias, a.	505$000
Ditas idem, 1.000, liquidação em 20 de julho, a.	405$000
Ditas idem, 100, 1.000, viv., 30 dias, a.	500$000
Minas S. Jeronymo, 300, a.	85$000
Progresso Industrial, 26, a.	105$000
Tecidos Corcovado, 17, a.	175$000

Docas de Santos, nom., 100, a.	580$000

Debentures:

Tecidos Carioca, 8, a.	200$000
Mercado Municipal, 20, a.	200$000
Docas da Bahia, 2ª série, 100, a.	225$000
Ditas idem, 20, a.	225$500

OFFERTAS

	V.	C.
Apolices:		
Uniformizadas	—	—
O. do Porto	—	950$000
C. do Thesouro, portador	960$000	—
Diversas Emissões, ex-juros	—	—
Bolivia, 5 %	—	—
E. de M. Geraes	—	—
E. do Rio (4 %)	95$200	97$333
Ditas ao portador	—	—
Ditas nom.	—	—
Municip. de 1906	—	191$000
...	200$000	—
Ditas de 1914	—	190$000
Ditas num.	203$000	200$000
Ditas de 1917	—	185$500
Ditas num.	—	194$000
Ditas de ib. 20	325$000	316$000
Ditas num.	330$000	—
Ditas de Nictheroy	—	—
...	—	188$000
...	—	202$000
Ditas de Campos	—	210$000
Ditas de Petropolis	—	—
Bancos:		
Brasil	255$000	254$000
Mercantil	208$000	200$000
Commercial	155$000	100$000
Lavoura	192$000	185$000
Portuguez do Brasil	160$000	150$000
Nacional	—	—
Commercio	—	145$000
Credito Real do R. de Janeiro	92$000	—
E. de Ferro:		
Minas S. Jeronymo	66$000	64$500
Rêde Mineira	525$000	515$000
...	—	425$000
Norte do Brasil	225$000	215$000
J. Botanico	105$000	—
...	—	—
Goyaz	56$000	—
C. de Seguros:		
Brasil	100$000	95$000
Garantia	—	400$000
Integridade	100$000	—
Argos Fluminense	1:200$000	—
Confiança	—	235$000
Anglo Sul Americana	—	125$000
Varegistas	—	250$000
C. de Tecidos:		
Moraes Sarmento	—	250$000
Alliança	—	195$000
America Fabril	210$000	—
Petropolitana	240$000	235$000
Conf. Industrial	—	190$000
...	—	300$000
S. Felix	100$000	—
Prog. Industrial	108$000	101$000
...	155$000	—
Corcovado	—	170$000
Tijuca	—	175$000
S. Pedro de Alcantara	—	333$000
Magense	110$000	—
Diversas:		
Docas da Bahia	120$000	116$500
Docas de Santos, nom.	584$000	—
Ditas port.	583$000	580$000
Terras e Colonização	18$250	15$500
Loterias N. do Brasil	225$000	215$750
Tração e Carruagens	75$000	64$000
Nacional de Navegação	—	140$000
Ararangá	75$000	—
Mercado Municipal	—	83$000
Cervejaria Brahma	220$000	210$000
Salutar	250$000	—
Prediai de Saneamento	90$000	70$000
Melh. no Maranhão	44$000	40$100
Serraria Moss	—	150$000
Frigorifica Cruzeiro	—	125$000
"O Malho"	130$000	—
"A Noite"	—	195$000
Debentures:		
Docas de Santos	—	214$000
Docas da Bahia, 2ª série	225$500	224$500
Manuf. Fluminense	200$000	170$000
Mercado Municipal	210$000	209$000
E. Lambert	211$000	210$000
Prog. Industrial	204$000	202$000
Tecidos Carioca	200$000	198$000
Tijuca	—	203$000
Brasil Industrial	200$000	—
Mineira Auto-Viação	100$000	95$000
Linho de Sapopemba	—	190$000
America Fabril	—	207$000
Tecidos Alliança	207$000	200$000
Conf. Industrial	—	195$000
Lettras:		
... C. R. Minas Geraes	—	103$000

RENDAS PUBLICAS

RECEBEDORIA DE MINAS

Arrecadação do dia 26	26:036$173
De 1 a 26	471:587$562
Em egual periodo do anno passado	404:498$022

CARNES VERDES

MATADOURO DE SANTA CRUZ

— Abatidos hontem: 370 rezes, 39 vitellas, 18 carneiros, 9 porcos e 2 cabritos.

Rejeitados: 3 rezes, 2 carneiros e 1 vitella.

Vendidas em Santa Cruz: 38 rezes e 3/4.

NO ENTREPOSTO DE S. DIOGO

— Foram vendidos hontem: 528 rezes e 1/4, 38 vitellas, 16 carneiros, 9 porcos e 2 cabritos.

NO MATADOURO — Gado recolhido ao Matadouro de Santa Cruz para a matança de hoje: 874 rezes, 307 porcos, 53 vitellas e 31 carneiros, pertencentes aos seguintes marchantes: Arthur Mendes & C., F. P. de Oliveira, Fernandes & Filhos, Durisch & C., Candido E. de Mello, Lima & Filhos, Oliveira, Irmãos & C., Basilio Tavares, Augusto M. Motta, Alexandre V. Sobrinho, José Pacheco de Aguiar, João Pimenta de Abreu, F. Sertorio Portinho e Cooperativa dos Retalhistas.

"Stock" de bois existente nos campos de Santa Cruz, 1.826, e vitellas, 126.

Preços da carne:

Rezes	$860 a	$900
Carneiros	—	2$000
Porcos	—	1$500
Vitellas	—	1$300

A matança começou ás 5 horas e terminou ás 10 e 35 da manhã.

O trem chegou á 1 e 30 na "gare" da estação de S. Diogo.

EXPEDIENTE

DA ALFANDEGA

Esta repartição arrecadou, hontem, a importancia de 341:045$013 de renda, sendo 167:351$990 em ouro e réis 173:693$023 em papel.

De 1 a 26 do corrente foram arrecadados 6.191:293$270.

Em egual periodo do anno passado foram arrecadados 4.912:246$789 sendo a differença para mais no corrente anno de 1.279:046$481.

—:— Foram encaminhados ao Thesouro os requerimentos das companhias St. John d'El Rey Mining, E. de F. e Minas S. Jeronymo e Ouro Preto Gold Mining of Brasil, pedindo isenções de direitos para os materiaes que importaram para os seus trabalhos de mineração nos vapores *Paraná, La Plata, Mundplace, Aennyson, West Indian, Glenetive, Dryden, Desna, Glenafric, Herschel, Persian Prince, Saga* e *Vauban*, no corrente anno.

—:— Para o devido pagamento foram enviadas ao Thesouro as contas de fornecimentos de materiaes feitos á esta repartição, nas importancias de 71$300 e 21:499$300, de Lucas & Comp. e J. L. Costa & Comp., respectivamente.

—:— Foram distribuidos na 1ª secção os seguintes manifestos:

Nº. 491 — do Lugre americano "Denham Wheeler" procedente de Norfolk, com carvão, do sr. S. Corrêa;

Nº. 492 — do vap. sueco "Hellenic", proc. de Nova York, com v. generos, ao sr. S. Corrêa;

Nº. 493 — do vap. ing. "Demerara", proc. de Liverpool, com v. generos, ao sr. A. Menezes;

Nº. 494 — do Lugre americano "Margaret Spencer", proc. de New-Port-News, com carvão, ao sr. A. Corrêa.

—:— Entradas de cabotagem, hontem: algodão, 857 fardos; arroz pilado, 2194 saccos; aveia, 16 sac.; ... alcool, 29 toneis; alpiste, 86 sac.; batatas, 627 sac.; banha, 1694 cas.; baralhos de cartas de jogar, 21; barris vasios, 57; brinquedos, 89; charutos, 221; cigarrilhos 159 k.; e 47357 resteas; camisas de meia, 5 k; couros curtidos, 25 fardos e 339 couros; colla, 18 sac.; cêra 32 sac.; carne salgada, 65 barricas; dôces, 31 k.; escovas, 1 k; fructas, 15 k; ferragens, 5 k; fumo, 190 fardos; farinha de mandioca, 1772 sac.; feijão 2952 sac.; garrafas vasias, ...; herva matte, 47 barricas; linguas, 32 k.; lã 5 fardos; manteiga, 48 k.; medicamentos, 261; ovos, 10 k; peixe em salmoura, 16 barris; polvilho, 57 sac.; plantas vivas, 31; presuntos 8; phosphoros 150 k; queijos, 9 k; solas, 92 rolos; sabão, 12 k; sal, 1.258.300 kilos; tecidos de algodão, 142 fardos; toucinho, 23 jacás; vinhos, 6815 de barris; xarque, 2.354 fardos...

Assucar de Pernambuco, 4245 saccos; de Aracajú, 2099 saccos. Somma, 6.344 saccos.

—:— Embarcações despachadas:

Para S. Thomaz, vap. americ. "Baxley", em lastro; para Ceará, vap. nac. "Martinho", com v. generos; para Cabo Frio, hiate nac. "Leão do Norte", com v. generos; para New Orleans, vap. ing. "Persian Prince", com v. generos; para Gothemburgo, vap. sueco "Oscar Fredrik", em transito, e para Buenos Aires, vap. dinamarquez, "Novakop", em lastro.

—:— Movimento do Cáes do Porto. Embarcações atracadas aos armazens, em 26 do corrente:

Barca norueguense "Pluss", rec. carga arm. 1; vapor inglez "Strabo", arms. 2 e 4; vap. americano "St. Francis", arms. 3 e 4; vap. norueguez "Wareli", desc. carvão, arm. 4; chatas diversas etc. de "Valparaiso", arms. 5 e 4; vapor italiano "Salvatore", arms. 6 e 8; vapor dinamarquez "Nordcap", desc. carvão, arm. 7; chatas diversas etc. do "Rio de Janeiro", arm. 8; chatas diversas recebendo ... arm. 8 e pat. 9; chatas diversas ... do "Marianna", arms. 9 e ...; ... americano "Jennie F. Kreger", desc. carvão, e pontão nacional "Conductor", cabotagem, pat. 10; vapor nacional "Helena", cabotagem, arm. 10; vapor nacional "Bocaina", desc. trigo, pat. 11; vapor nacional "Santa Cruz", cabotagem, arm. 11; vapor americano "Santa Clara", arms. 15 e 16; chatas etc. do "Chicago Bridge" e do "...", arm. 16; chatas etc. do "...", arms. 17 e 18, e vapor italiano "Resurrezione", arm. 18.

MOVIMENTO DO PORTO

VAPORES ENTRADOS

De Liverpool e esc., inglez "...", carga á Mala Real Ingleza.

De Santos, inglez "Persian Prince", com café a ...

De Norfolk, inglez "...", ...

De Cabo Frio, hiate "...".

VAPORES SAHIDOS

Para S. Thomaz, americano "Baxley".

Para Punta Arenas e Buenos Aires, argentino "...".

Para Porto Alegre e esc., nacional "...".

Para Santos, nacional "...".

Para Pacific", ...

Para Paranaguá, argentino "Manoella".

MARITIMAS

VAPORES ESPERADOS

Julho: ...

VAPORES A SAHIR

...

VENDAS EM LEILÃO

LEILÃO de penhores

NO DIA 4 DE JULHO

ASSOIM & C.

RUA SETE DE SETEMBRO 235 (1277)

Leilão de penhores

Em 5 de Julho de 1919 — A LIBERAL & COMP. — Rua Luiz de Camões n. 60 [illegible]

Implorando a caridade

[illegible]

Amas seccas e de leite

[illegible]

Cozinheiros e cozinheiras

[illegible]

Creados e creadas

[illegible]

O QUE DIZ UMA SENHORITA

Uma só Caixa da PASTA RUSSA do Doutor G. Ricabal foi o sufficiente para ENDURECER e DESENVOLVER os meus SEIOS, que estavam antes CAHIDOS e MURCHOS!! Agora possuo um Busto que me alegra e com esperanças de vel-o, como dantes. Estou enthusiasmada com **A Pasta Russa** do Doutor G. Ricabal, que constitue um verdadeiro THESOURO para todas as Mulheres.

A PASTA RUSSA

do Doutor G. Ricabal vende-se nas **Principaes Pharmacias, Drogarias e Casas de Perfumarias**

AVISO: Cautela com as imitações e falsificações perigosas!!

Exijam sempre *A PASTA RUSSA*, do Doutor G. RICABAL. Não se illudam!!

Aviso — Remette-se registrado pelo Correio, para qualquer parte do Brasil, mediante a quantia de 10$000, enviada em carta com VALOR DECLARADO, ao Agente Geral — **J. de Carvalho** — **Caixa Postal n. 1724.** — Rio de Janeiro. (10860)

PRECISA-SE de uma boa creada para serviços de um casal; praia de Santa Luzia n. 138. (E 7617) C

PRECISA-SE de uma empregada, na avenida Rio Branco n. 16, 1º andar. (E 7770) C

PRECISA-SE de uma arrumadeira portugueza e de confiança, para a rua Guanabara n. 69. (E 6726) C

PRECISA-SE de trabalhadores braçaes, para trabalharem numa empresa industrial, distante desta capital 3 horas de viagem, em optimo clima de montanha. Informações: Avenida Rio Branco n. 117, 3º andar, sala 6. (E 6540) D

PRECISA-SE de uma boa ajudante de modista de chapéos de senhora; rua Uruguayana n. 14. (E 6516) D

Empregos diversos

ALUGA-SE uma moça branca para qualquer serviço em casa de familia; trata-se na rua Barcellos n. 46, S. Christovão. (E 7694) S

OFFICIAES Luiz XV — Precisam-se de officiaes para Luiz XV, á rua General Camara n. 262. (E 6527) D

OFFERECE-SE uma costureira para trabalhar em casa de familia ou hotel; rua General Camara 227. (E 7753) D

Neurasthenia — especifico desta molestia — DYNAMOGENOL — (10731)

PRECISA-SE de um impressor e 2 aprendizes. Typ. Bohemia: Senador Pompeu n. 168. (E 7528) D

PRECISAM-SE costureiras que saibam trabalhar em missangas; rua Senhor dos Passos n. 148, sob. Tel. 5070 N. (E 7627) D

CABELLOS NOVOS a 2 Rs. O FIO — Novo processo

Remetter-lhe-ei tudo o que é necessario para fazer renascerem maravilhosamente seus cabellos, como se fossem semeados. Envie-me seu endereço. V. S. despenderá 10$000. Nascer-lhe-ão muitos cabellos e os que possue deixarão de cair. Suas caspas desapparecerão como por encanto—Dr. W. Thompson. Caixa postal 607—Rio. (E 7506)

OFFERECE-SE uma moça para tocar piano num café ou botequim, na rua Itapiru' n. 307. (E 6634) D

GESUCHT EIN JUNGER — Mann oder ein junges. Madchen für Stenographie & Korrespondenz. Kenntnis deutscher, portugiesischer & englischer Sprache erforderlich. Angebote unter M. an die. Expedition dieser Zeitung. (E 6513) D

OFFERECE-SE um rapaz para serviço de responsabilidade. Cartas no escriptorio deste jornal, a A. P. A. (E 6707) D

PRECISA-SE de um menino de 13 a 17 annos, para tratar de passaros, na rua Rodrigo Silva n. 28. (E 6693) D

PRECISAM-SE moças para a fabrica de caixas de papelão, da rua da Lapa n. 37, entrada ás 8 e saida ás 5 horas. (E 6691) D

PRECISA-SE de uma copeira e arrumadeira; á rua Aguiar n. 60. (E 6457) C

PRECISA-SE de um enfermeiro que seja carinhoso e dê referencias de sua conducta; na rua Aqueducto n. 381. Paga-se bem. (E 7800) D

PRECISAM-SE de pintores; á rua Emerenciana n. 53 — S. Christovão. (E 6564) D

IMPOTENCIA — cura com poucas colheres do DYNAMOGENOL. (10731)

PRECISA-SE de uma copeira e arrumadeira; á rua Paysandu' 135. (E 7659) C

PRECISA-SE de um copeiro para á praia da Saudades n. 180—Botafogo, Pensão. (E 6552) C

(4297) **XAROPE PAGLIANO** — O melhor Purgante. O melhor Depurativo do sangue. **100 annos de successo.**

PRECISA-SE um carpinteiro que saiba trabalhar em rodas, á rua Frei Caneca n. 49. (E 7192) D

PRECISA-SE de um soldador pelo processo de oxygenio; á rua Frei Caneca n. 49. (E 7192) D

PRECISA-SE de uma boa costureira, para officina, á rua Senador Dantas n. 93, sobrado. (E 6415) D

A'S REFEIÇÕES... Um calix de *Guaranesia*

PRECISA-SE uma boa corpinheira e uma boa saieira; rua da Assembléa n. 104, 1º andar. (E 7575) D

PRECISA-SE de um rapaz de 16 a 18 annos, com alguma pratica de botequim; á rua do Lavradio n. 43. (E 7554) D

PRECISA-SE de uma empregada, séria, para serviços domesticos de um casal, que durma em casa; rua Frei Caneca n. 210-B, casa II. (E 6438) C

PRECISA-SE para trabalhos braçaes, de homens robustos mesmo operarios e que dêm fianças de sua boa conducta. Rua Santo Amaro n. 28 de 1 as 2 horas da tarde. (E 6616)

PRECISA-SE de uma mocinha para tomar conta de uma creança de 2 annos e serviços leves. Menna Barreto n. 174 — Botafogo. (E 7608) D

PRECISA-SE de um colchoeiro; rua S. Luiz Gonzaga n. 20. (E 7592) D

PRECISA-SE de um caixoteiro, na fabrica de sabão, á rua Coronel Figueira de Mello n. 307. (E 6507) D

PRECISA-SE de um copeiro ou uma copeira, dando boas referencias. Trata-se á Praia do Flammengo n. 224, 2º andar. (E 7688) C

PRECISA-SE de uma copeira e arrumadeira; á rua Voluntarios da Patria, n. 36. (E 7719) C

PRECISA-SE de um moço para copa de Hotel mais serviços; rua do Cattete 176. (E 7735) D

PRECISAM-SE de lustradores, empalhadores e marceneiros; á rua Visc. Itauna, 85. (E 6706) D

PRECISA-SE de uma arrumadeira, que lave para casa de pequena familia; á rua Conde de Bomfim n. 835 — Muda da Tijuca. (E 7493) C

ATAQUES — cura rapida com DYNAMOGENOL. (10731)

PRECISA-SE de uma arrumadeira á rua Dr. José Hygino n. 245 — Tijuca. (E 7803) D

PRECISA-SE de uma costureira, que entenda, á rua Dr. José Hygino n. 245. (E 7804) D

Invicta — A melhor tintura para os Cabellos — Guifry — Rio (8681)

IMPRESSOR — Precisa-se um meio official e um margeador; rua do Hospicio ns. 131 e 133. (E 6630) D

PRECISAM-SE bordadeiras á machina, na rua Sant'Anna n. 13, casa 3. (E 7828) D

PRECISAM-SE 8 cozinheiras, 4 copeiras e arrumadeiras, rua 13 de Maio n. 40, loja; informa-se com Rodrigues. (E 7835) D

PRECISA-SE de um copeirinho de 12 a 14 annos, rua 13 de Maio n. 40, loja, informa-se com Rodrigues. (E 7834) D

PRECISA-SE de uma lavadeira e engommadeira; rua 13 de Maio n. 40, loja, informa-se com Rodrigues. (E 7834) D

PRECISAM-SE bordadeiras á mão, e aprendizes, na rua S. Francisco Xavier n. 691, terreo. (E 6628) D

PRECISAM-SE pintores; rua Silva Jardim n. 17, para trabalhar hoje. (E 7767) D

PRECISA-SE de um rapaz de 16 a 20 annos, para servente de pharmacia. Marquez de Abrantes n. 207. (E 6625) D

PRECISA-SE de um meio official de compositor; rua dos Ourives n. 69. (E 6663) D

PRECISA-SE de um impressor para machina de cylindro Marinoni; rua Theophilo Ottoni n. 162. (E 6656) D

SABOEIRO — Precisa-se na rua Visconde de Silva n. 171. Largo dos Leões. (E 6448) D

Casas e commodos — centro

ALUGAM-SE uma sala e quarto juntos ou separados. Praça da Republica n. 58. (E 6724) E

ALUGAM-SE uma esplendida sala independente e um bom quarto, á rua Sachet 11, 2º. (E 6718) E

ALUGAM-SE a viajantes quartos e sala, diaria 4$000 por dia. A' rua do Rezende 38. (E 6717) E

ALUGAM-SE bons quartos com pensão na Avenida Rio Branco 35 A, 2º andar. (E 6732) E

ALUGAM-SE uma sala e quarto, juntos ou separados. Rua do Lavradio, 20, 2º andar. (E 6723) E

ALUGA-SE um bom quarto de frente, mobilado, a moço solteiro; rua do Senado n. 172. (E 6680) E

ALUGA-SE, por contrato, o predio da rua Gonçalves Dias n. 11; informa-se telephone, Villa, 1461. (E 7765) E

ALUGA-SE uma casa proxima ao centro, com 2 quartos, 2 salas, cozinha e area, por 85$; trata-se á rua Jacintho n. 63, proximo á estação do Meyer. (E 6569) E

ALUGA-SE, Precisa alugar casa? A Empresa do Povo, á rua do Senado n. 36, tel. 36, Cent., informa todas do Districto Federal. (E 7847) E

ALUGA-SE, V. ex. precisa alugar casa? Dirija-se á Empresa Life, r. Sachet n. 9, tel. 36, Cent., que diariamente lhe fornece a lista de todas as casas vasias e muitas a vagar em todo o Rio de Janeiro. (E 7847) E

ALUGAM-SE boas casas no centro; informa-se á rua Sachet n. 9, tel. 36, Central. (E 7847) E

ALUGA-SE, V. ex. precisa alugar casa? Telephone para Cent., 6146, r. do Lavradio n. 31, sob., que lhe informará. (E 6643) E

BOCA — *Um só preventivo e curativo das affecções buccaes existe:* é a "CALMETTINA". Vide o folheto junto ao frasco. A' venda em toda a parte.

ALUGA-SE o sobrado da casa da ladeira do Castello n. 32-VIII, proxima á rua S. José; tem 5 compartimentos, além da saleta de entrada, cozinha com fogão a gaz e a lenha, installação electrica, muita agua, belissima varanda com vista sobre a bahia, por 180$; tambem se faz contrato, entrando-se em ajuste; as chaves estão, por favor, na loja; trata-se na rua Conselheiro Saraiva n. 6, quitanda, ou na rua Senador Euzebio 102, com Lauro. (E 6638) E

ALUGAM-SE uma espaçosa sala e quarto (frente de rua), com cozinha, despensa e mais dependencias. (E 4327) E

ALUGAM-SE uma linda sala mobilada e um quarto, juntos ou separados, a pessoas de tratamento e socegados, na rua dos Invalidos 178. (E 7518) E

ALUGA-SE um quarto bem mobilado, de frente, para um casal, de preferencia que trabalhe fóra. Avenida Mem de Sá 194, sobrado. (E 6311) E

ALUGA-SE um bom quarto, em casa de familia, na rua do Riachuelo n. 355, só a rapazes do commercio. (E 7647) E

ALUGAM-SE ou vendem-se lampadas electricas de 5 a 25 velas, por $000 cada; rua dos Andradas 99. (E 7717) E

ALUGAM-SE uma espaçosa sala e quarto (frente de rua) com cozinha despensa e mais dependencias, tudo pintado e forrado de novo, a pequena familia sem creanças; á rua da Alfandega, 130, 1º, das 2 ás 6. (E 7741) E

ALUGAM-SE salas a casal, com pensão; na avenida Rio Branco 170, 2º andar. (E 7744) E

ALUGA-SE por 200$ e taxas lindo sobrado, apartamento independente, para casal ou solteiro de tratamento, á avenida Mem de Sá n. 131; para ver e tratar á rua da Candelaria 48, sobrado. (E 7661) E

CONSULTORIO ou escriptorio — Aluga-se com sala de espera mobilada, telephone, limpeza e electricidade; rua da Carioca n. 41, sob. (E 6704) E

EM casa de casal, aluga-se uma sala de frente, para descanso, a casal de tratamento, o aluguel é mensal, proximo a Frei Caneca e Mem de Sá; tem telephone. Carta nesta, a M. C. (E 6660) E

GRANDE sala de frente e quarto— Alugam-se para escriptorio commercial ou consultorio, na rua Theophilo Ottoni n. 88, 2º andar. (E 7602) E

PRECISA-SE alugar uma sala em ruas do centro, que sirva para um negociante fazer escriptorio e dormitorio. Resposta para este jornal, a A. L. V. (E 6624) E

PRECISA-SE sala de frente, na Avenida, ou immediações, para negocio limpo; informar por escripto, á caixa do Correio n. 1975. (E 6496) E

QUARTO — A rapazes do commercio, aluga-se um em casa de casal sem filhos; á praça dos Governadores n. 8, 1º andar, cruzamento de avenida Gomes Freire e Mem de Sá. (E 6605) E

QUARTO. Moço do commercio, sem luxo, precisa d'um mobilado, com pensão, em casa modesta: informações com o sr. Francisco á rua Mal. Floriano 22. (E 7748) E

SALA, ladrilhada, por 25$000, aluga-se, á rua 7 de Setembro, 207. (E 6554) E

SENHOR de meia edade, distincto, sem familia, vivendo das suas rendas, deseja bom commodo em casa socegada. Pagará de 100$ a 200$ ou mais, conforme o trato. Offerecer urgente, e pessoalmente ao dr. Tacques, rua do Senado 351, terreo, das 3 ás 5. (E 6692) E

SALA — Aluga-se mobilada em casa de familia de fino tratamento, com ou sem pensão. Travessa do Senado n. 13. (E 6480) E

FRACOS! USEM O STENOLINO!!!

O maior tonico da medicina moderna para dar vida, mocidade, saude, força muscular e nervosa! **Anemias — palpitações — cansaço — dôr nos peitos — falta de appetite — Côres pallidas — magreza — Tonteiras — Neurasthenia — fraqueza — enjôo — Febre intermittente — Tosses — Tuberculose, escarros do sangue, pontadas, flôres brancas.** Em todas as Drogarias e em Granado & C., rua 1º de Março n. 14 e Granado & Filhos, rua Uruguayana n. 91, Rio, Casa Huber, rua Sete de Setembro, 61. (E 0682)

SALA — Aluga-se a um casal em rua e casa discreta. Teleph. Central 3517. (E 7651) E

Lapa e Santa Thereza

ALUGAM-SE uma grande sala de frente e um excellente quarto; á rua Maranguape n. 16, 1º andar. (E 6739) F

Botafogo e Gavea — Cattete, Laranjeiras,

ALUGA-SE a loja de luxo do largo do Machado n. 4, com 5 annos de contrato, optimo negocio para cabelleireiro e manicure de senhoras, assim como perfumarias e artigos finos. (E 6674) G

ALUGA-SE uma esplendida sala de frente independente bem mobilade em casa de familia franceza; r. Corrêa Dutra 78. T. beira-mar 829.

Garde-Meuble

(Sob o patrocinio do industrial LEANDRO MARTINS)

Guarda e conserva *Moveis, Tapeçarias* e todos os objectos que guarnecem o interior de habitações, em edificio expressamente construido para esse fim. Deposito: Praça Marechal Deodoro n. 6 — Tel. Villa, 2552. Escriptorio provisorio: Rua dos Ourives, 41 — Tel.: Norte, 1500. (10562)

Haddock Lobo e Tijuca

ALUGAM-SE limpos e arejados quartos; r. Haddock Lobo ns. 63 e 66. Tel. 2484, V. (E 6466) K

ALUGA-SE um quarto em casa de familia; aluguel 30$; rua Aristides Lobo n. 92. (E 6631) K

CASAS em Conde Bomfim, Haddock Lobo e transversaes; informam-se todas as vasias e muitas a vagar; na rua Sachet n. 9, loja, Tel. 36, Cent. (E 7815) K

Compra e venda de predios e terrenos

ACCEITAM-SE propostas para arrendamento de tres predios, á rua Pinheiro Machado, antiga Guanabara, nas Laranjeiras, ponto de esquina, onde já tem negocio. Informações, á rua S. Pedro n. 72, com Costa Braga & Comp. (E 7533) N

ALUGUEIS CAROS! — Construimos casas a prestações, para renda de capital, ou para morada de particulares, armazens para negocios, avenidas, etc., tudo na zona da Leopoldina, onde os terrenos são ainda baratos e a procura de casas é grande! Dispomos de grande stock de materiaes de primeira ordem, madeiras de lei e operarios habilissimos; trabalhos, emfim, perfeitos, modernos e garantidos. Condições: metade no correr das obras e metade em amortizações relativas ao aluguel. Tambem dispomos de uma bella área, na Villa Lusitania, que vendemos barato para construcção de avenidas. Queira nos procurar: A. Milliet, rua da Estação A-2, Penha. Tel. V. 1054. (E 7369) N

COMPRAM-SE predio e terrenos bem localisados, mesmo velhos; informes para a caixa 2, do "Jornal do Commercio" (ao Conde). (E 5140) N

CASA — Compra-se uma em logar saudavel, com 3 quartos, 2 salas e mais dependencias; terreno de 12 a 15 metros de frente por 50 a 60 de fundos, perto do bonde ou linha de ferro; paga-se dinheiro á vista até a quantia de 10 contos; trata-se á rua General Camara n. 123, sobrado. (E 7769) N

COMPRA-SE um predio em Botafogo, Laranjeiras, Cattete ou nas ruas: D. Luiza, Sylvio Romero, Muratori, Riachuelo, Mariz e Barros e transversaes. Cartas para o sr. Corrêa, rua Marquez de S. Vicente, 343, Gavea. (E 6521) N

COMPRA-SE para uma familia de tratamento um predio com 4 quartos no minimo nas ruas Mariz e Barros, S. Francisco Xavier e transversaes. Informações ao proprio comprador á caixa do correio 1723. (E 4373) N

PREDIOS e terrenos — Quer comprar ou vender algum ou obter dinheiro com garantia hypothecaria, a juros modicos? Procure Mourão dos Santos, á rua do Rosario 161, sobrado, telephone N. 3166, pois tem sempre compradores, bons negocios e capitaes para collocar; tratando tambem de negocios federaes e municipaes. (E 6253) N

PREDIO — Compra-se um que tenha 3 quartos, 2 salas, algum terreno, etc., que não precise de obras, até 10 contos, dando-se 5 á vista e o restante em prestações, conforme se combinar, nos bairros: Estacio, Rio Comprido, Catumby, Cidade Nova ou mesmo nos suburbios; não sendo além do Riachuelo; negocio sério e directo. Informações detalhadas, em carta, para este jornal, com iniciaes A. C. (E 6449) N

PREDIOS E TERRENOS Quer comprar, alugar ou vender algum ou obter dinheiro com garantia hypothecaria, á juros modicos? Procurae J. Pinto, á rua do Rosario n. 142, sobrado, Tel. 2969 Norte, pois tem sempre compradores, bons negocios e capital para collocar. Vide photographias das propriedades á venda, nas Revistas "Patria Nova" e "Palcos e Telas" e no escriptorio. Pagam-se impostos e tratam-se negocios nas repartições federaes e municipaes. (10451)

PREDIOS — Vende-se um grupo com nove casas de sobrado, novas, jardim na frente e entrada ao lado de cada um, todas alugadas a familias, dando boa renda, em um dos melhores pontos da rua Mariz e Barros; tratar directamente com o proprietario, á rua General Camara, 118, 1º andar, das 12 ás 16 horas. (E 6690) N

SITIO — Vende-se um com duas casas, grande pomar, animaes, carroça, etc., no Districto Federal, a 10 m. da estação; para informações, rua D. Manoel n. 40, sob., das 12 ás 15 horas. (E 7708) N

TERRENOS, no melhor ponto do prolongamento da rua Mariz e Barros, fim da rua Barão de Amazonas, vendem-se 5 lotes de 10 x 40, nivelados e promptos a serem edificados, juntos ou separados; para ver e tratar, com o proprietario em sua residencia, no mesmo prolongamento, no n. 514, a qualquer hora do dia. (E 6689) N

TERRENO — Vende-se um com 22 metros de frente, idem de fundos, todo murado, com calçadas, alto, e prompto a ser edificado, junto ao numero 53, da rua Duqueza de Bragança, bondes do Andarahy Grande. Preço 450$000 o metro. Tel. Villa 2303. (12316) N

TERRENO — Vende-se um de esquina, na Boca do Matto, á rua Lopes da Cruz, canto de Claudina, por 1:800$. Tratar, Associação de Imprensa, com Magalhães. (E 6140) N

VENDE-SE por 4 contos lindo predio a prestações, metade á vista; trata-se á rua D. Clara 82, Madureira. (E 6419) M

VENDE-SE por 30 contos o bom e solido predio da rua do Uruguay n. 88, de construcção moderna, com 5 quartos, 3 salas e todo o conforto, para familia de tratamento. Póde ser visto das 2 ás 4 horas da tarde e trata-se á rua Salgado Zenha n. 74. (E 6043) N

VENDE-SE um esplendido predio assobradado, na rua Itapiru', com 5 quartos, 2 salas, copa, despensa, grande quintal, jardim ao lado, proprio para familia de tratamento; trata-se na rua Buenos Aires n. 120, sob., das 3 ás 5, com o sr. Guilherme. (E 6708) N

VENDE-SE uma chacarinha, casa nova, logar saudavel, 2 salas, 2 quartos, cozinha, terreno 11 por 33, todo cercado e arborizado, a 4 minutos do bonde; preço 2:800$ para liquidar. Rua Domingos Perseo 50, principia no fim da rua das Mangueiras, Estrada Real, Piedade. (E 7385) N

VENDE-SE uma boa propriedade, proxima á estação do Meyer, logar salubre. Trata-se á rua Camerino 144, com Neves, para informações. (E 6600) N

VENDE-SE uma casa no morro da Favella, com 2 salas, 2 quartos, cozinha, despensa, etc. Trata-se na rua Visconde do Rio Branco, 62, loja. (E 7499) N

VENDE-SE por 27 contos grande predio á rua Vinte e Quatro de Maio n. 292; trata-se no mesmo. (E 5041) N

PRISÃO DE VENTRE

Enxaquecas — Dyspepsia — Inapetencia — Indigestões — Zoeiras, etc.

Não existem para quem usa as

Pilulas Reguladoras

— SILVA ARAUJO —

Usa-se 2 á noite — Effeito certo e suave.

VIDRO. . . . . . . 1$500

A' venda em todas as pharmacias e drogarias (11869)

ALUGA-SE a cavalheiro de tratamento uma boa sala mobilada, independente, e um quarto separado.— Rua da Gloria 8, Lapa. (E 6312) G

ALUGA-SE, a familia de tratamento, uma casa bem mobilada, com 4 quartos, 2 salas, copa, banheiro, cozinha e mais dependencias, esquentador, fogão a gaz e com todas as commodidades, em Botafogo, com bondes á porta; **trata-se á rua Primeiro de Março n. 86, sobrado, das 12 ás 17 horas.** (E 7304) G

ALUGA-SE um optimo quarto com pensão, em casa de familia de tratamento, á rua Real Grandeza 152. (E 7633) G

CASAS em Botafogo, Laranjeiras e Cattete; informam-se todas as vasias e muitas a vagar, na rua Sachet n. 9, teleph. 36, Cent. (E 7844) G

QUARTO ou sala — Precisa-se um bem mobilado, independente, nas proximidades do largo do Machado, para pessoa séria e de tratamento; cartas no escriptorio deste jornal, a J. B. (E 6471) G

QUARTO — Precisa-se, para senhora, em casa séria, sem moveis e sem pensão, de Cattete a Botafogo. Informa-se pelo teleph. 3440, Sul. (E 6553) G

Leme, Copacabana e Leblon

ALUGA-SE uma casa com boas accommodações, situada no centro de esplendida chacara, na rua Toneleiros n. 86, Copacabana; trata-se á rua do Rosario n. 63, sobrado. (E 7778) H

ALUGAM-SE boas casas no Leme e Copacabana; informa-se á rua Sachet n. 9, loja, tel. 36, Central. (E 7842) H

ALUGA-SE um quarto mobilado, em casa de familia; na rua Miguel Lemos n. 48. Tel. Ipanema 21. (E 7699) H

IPANEMA — Aluga-se, em casa de um casal, uma sala de frente, com mobilia ou sem ella, a um casal sem filhos, ou a um senhor de respeito; informações, rua Teixeira de Mello, n. 58, "Armazem Ipanema". (E 6501) H

Saude, Praia Formosa e Mangue

ALUGA-SE um bom quarto de frente, para solteiros 71: rua Maurity, Mangue. (E 7733) I

Catumby, Estacio e Rio Comprido

ALUGAM-SE boas casas no Estacio, Catumby e Rio Comprido; informa-se á rua Sachet n. 9, loja, tel. 36, Central. (E 7843) J

São Christovão, Andarahy e Villa Isabel

ALUGAM-SE boas casas para pessoas de tratamento, e algumas casinhas em S. Christovão, Villa Isabel e Indarahy; informa-se á rua Sachet n. 9, loja tel. 36, Central. (E 7841) L

Bordados e a jour

Festonnés, picot, bordados a mão e a machina. CASA *MME. COSTA* Rua 7 de Setembro, 187 Telephone, Central, 1487 (8434)

SUBURBIOS

ALUGA-SE a casa da rua Rio Branco n. 165, em Ramos, com 4 quartos, 2 salas, jardim, etc. Tratar 7 de Setembro n. 182, sobrado. (E 6737) M

ALUGA-SE a casa da rua Conde de Porto Alegre n. 96, Rocha. Alugueis adeantados; trata-se na mesma. (E 7616) M

ALUGA-SE uma boa casa por 46$; trata-se á rua Engenho de Dentro n. 26, pharmacia. (E 7824) M

ALUGA-SE uma casa com 4 quartos, 2 espaçosas salas e mais dependencias, á rua Souza Barros n. 35; trata-se em frente, no n. 40, Engenho Novo. (E 7805) M

ALUGA-SE o sobrado da rua São Francisco Xavier n. 691, com 4 quartos, 2 salas, despensa, fogão a gaz, terraço e grande quintal, coradouro e gallinheiro; aluguel 200$ e taxas; a chave no armazem proximo. (E 7792) M

ALUGA-SE por 112$ uma casa com 3 quartos, 2 salas e cozinha, rua Bella Vista, Engenho Novo; trata-se no armarinho Azeredo, Meyer. (E 7796) M

UMA senhora educada, precisa de commodo com pensão e mobilia em rua que passe bonde; prefere em suburbios, no Meyer, lado da Boca do Matto, nas ruas com bonde ou perto. Cartas a Mario Mello, na thesouraria do Correio Geral. Só se hospeda em casa de familia educada; não precisa luxo. (E 7762) M

NICTHEROY

ALUGA-SE um predio para grande familia, em Nictheroy, rua Visconde de Rio Branco n. 55; trata-se no mesmo. (E 7799) T

ILHAS

ALUGA-SE uma confortavel casa, na praia da Freguezia, Ilha do Governador, altos e baixos, commodos excellentes e mobilada; telephone, Villa, 2.403. (12315) T

Só 3 dias Só

é o tempo preciso para curar a gonhorréa mais antiga e rebelde com a

INJECÇÃO MARINHO

Os corrimentos das senhoras desapparecem no 1º dia de uso.

Á VENDA EM TODAS AS PHARMACIAS (8403)

VENDE-SE uma casa com duas salas, tres quartos e mais dependencias, grande quintal, á rua Botafogo n. 105, E. da Piedade; trata-se na mesma. (E 5542) N

VENDE-SE um magnifico predio com 2 pavimentos, completamente reformado e optimas accommodações para familia, á rua Tavares Bastos numero 202. Trata-se com Ribeiro, Gonçalves Dias, 38 sobr., das 12 ás 14 horas. Tel. C. 531. (E 7837) N

VENDE-SE uma casa nova, em frente á estação do Meyer, na rua Lia Barbosa n. 79. (E 6710) N

VENDE-SE um grupo de dois predios novos á rua do Ouro ns. 28 e 34, e trata-se á mesma rua n. 24. (E 6545) N

NINON, O ROUGE CHIC em todas as casas de perfumarias.

(11192)

VENDE-SE, em rua transversal á de S. Francisco Xavier, não distante do Derby-Club, um bom predio assobradado. Tem quatro quartos, gaz, electricidade, e está isolado em grande terreno arborizado, com jardim ao lado. Para ter informações precisa escrever para o escriptorio desta folha, a A. Z. V. (E 7768) N

VENDE-SE um terreno em Ipanema perto da praia; trata-se com o sr. Silva, r. Teixeira de Mello 101, telephone Ipanema 1803. (E 7761) N

AO DEITAR... Tomae um calix de *Guaranesia*

VENDE-SE um terreno sito á rua das Saudades n. 48, em Todos os Santos, medindo 9 metros de frente por 50 de fundos, cercado a muro com gradil de ferro na frente, com materiaes para construcção: pedra, tijolos, telhas, esquadrias, etc. Preço de occasião. Tratar com o proprietario, á rua Cabuçu' n. 40, armazem. (E 7781) N

VENDE-SE uma casa com todas as dependencias e um barracão, com agua e luz. Informa-se á travessa Barreiros 174, estação de Ramos, E. Ferro Leopoldina. (E 7641) N

O MELHOR LAXANTE DIURETICO E DISSOLVENTE DO ACIDO URICO — *Salicylose* — CONTRA A GOTTA, DIABETES, RHEUMATISMO, DOENÇA DE BRIGHT

Representantes: — SCHOENE & SCHILLING, Rua dos Ourives [illegible] — Rio de Janeiro — A venda em todas as Drogarias e Pharmacias. (125)

VENDE-SE um predio regular com 5 quartos, 2 salas, cozinha, despensa, banheiro, W. C. [illegible] jardim e bom quintal [illegible] trata-se na rua [illegible] 6; o predio é em rua [illegible] a conde de Bomfim Candido. (E [illegible]) N

VENDE-SE uma boa casa, grande pomar, na rua [illegible] Meyer, trata-se na mesma [illegible] sala 5, das [illegible] horas. (E [illegible]) N

VENDE-SE em [illegible] á rua da Alfandega [illegible] 6. (E [illegible]) N

VENDE-SE [illegible] um elegante predio [illegible] no centro de terreno de [illegible] bellissimo jardim [illegible] quatro bellos dormitorios [illegible] para banho, despensa e grande quintal com fogão a gaz e trata-se [illegible] Alfandega n. [illegible] 1º andar das 2 ás 5 horas. (E [illegible])

VENDE-SE por [illegible] na rua Diamantina [illegible] um solido e confortavel predio e centro de terreno [illegible] tem 3 quartos 2 salas [illegible] cozinha e W. C. [illegible] rua da Alfandega [illegible] 1º andar, das 2 ás 5. (E [illegible])

VENDE-SE por [illegible] bom predio á rua Assumpção [illegible] rua Buenos Aires n. 168. (E 6673) N

Fibras: Tecun, Caruá, Pacopaco e Canhamo do Chile

VENDEM-SE na **Casa Raul Serra** — Rio de Janeiro, Rua Visconde de Inhauma n. 63 — S. Paulo, Rua Libero Badaró n. 201 — Buenos Ayres, Calle Moreno n. 927. (10019)

VENDE-SE uma casa no E. Novo, rua C. Jobim; trata-se com o mestre Jeremias, rua B. Aires 172, sobr. (E 6652) N

VENDE-SE uma casa á rua S. Manoel; trata-se com mestre Jeremias, rua B. Aires 172. (E 6653) N

VENDE-SE o magnifico predio da rua Candido Benicio 102, distante de Cascadura 5 minutos; trata-se no mesmo. (E 6639) N

Nervosismo — cura immediata com DYNAMOGENOL. (10731)

VENDE-SE, na Penha, uma chacarinha com frente murada, para duas ruas, com 14 x 78, toda plantada de arvores fructiferas, logar alto e saudavel, bella vista para o mar e boa casa de morada, com 3 quartos, 2 salas, W. C. e cozinha. Preço de pechincha: trata-se com o sr. A. Oliveira, r. da Assembléa n. 123, 1º andar. (E 6678) N

VENDE-SE por 20:000$ predio á r. dos Arcos 49; rende 205$; trata-se á r. Buenos Aires 198. (E 6673) N

VENDE-SE por 15:000$ predio á rua da Saude 325; trata-se á rua Buenos Aires n. 198, armazem. (E 6673) N

VENDEM-SE por 100:000$, em Botafogo, 10 predios; rendem [illegible]; tratar á rua Buenos Aires n. 198. (E 6673) N

VENDE-SE por 40:000$ predio moderno, á r. General Polydoro; tratar r. Buenos Aires 198, armazem. (E 6673) N

VENDE-SE por [illegible] na rua D. [illegible] um predio no centro de terreno [illegible] quartos, 2 salas, cozinha [illegible] trata-se na rua da Alfandega [illegible] andar, das 2 ás 5 horas. (E [illegible])

VENDE-SE uma casa [illegible] quartos, 2 salas, [illegible] perto da Praça Saenz Peña [illegible] á rua [illegible] Assembléa n. 18, 1º, das [illegible] Souza. (E [illegible])

VENDE-SE o predio n. [illegible] da rua [illegible] Bomfim, com accommodações para familia. Preço [illegible] Trata-se com o sr. Arruda, rua da Alfandega numero 48. ([illegible])

VENDE-SE na rua Bomfim, em São Christovão, um terreno [illegible] 44. Preço [illegible] Trata-se com o sr. Arruda, rua da Alfandega 48. [illegible] a porta. ([illegible])

Dynamogenol — GERADOR DA FORÇA. (10731)

VENDE-SE o predio n. [illegible] da rua S. Philomena, Piedade. Preço [illegible] Trata-se com o sr. Arruda, rua da Alfandega n. 48. ([illegible])

VENDE-SE o predio da rua [illegible] n. 410, Rio Comprido, bondes á porta, com terreno de [illegible] em salas de visitas, de espera e jantar, seis quartos, copa, quarto de banho, despensa, cozinha com fogão a gaz, luz electrica, etc.; trata-se com J. Pinto, rua do Rosario n. 142, sobrado. ([illegible])

VENDE-SE um predio em bom local de S. Christovão, com 3 salas, quartos e mais dependencias; trata-se á rua Sete de Setembro 48, sobrado; preço de occasião. (E 4570)

VIAS URINARIAS

Tratamento nas difficuldades de urinar; conhecem as sondas, ampolias e Bugias de borracha, na CASA GERALDES, rua Uruguayana, 142. **Damos VALES para BRINDES.** — Esta casa tem todos os artigos de borracha. (12759)

VENDE-SE por 800$, na estação de Engenheiro Neiva, uma boa casa de telha franceza e tijolos, assoalho, porão, madeira de lei; terreno 50 m. por 100 de fundos. Informa-se com o sr. Brilhante. (E 7619) N

VENDE-SE um sitio em Nazareth, entre Anchieta e Costa Barros, á rua Engenho Velho n. 309, boa casa e boa agua; informa-se com Antonio Bragança, estação de Anchieta; trata-se no mesmo. (E 6668) N

VENDE-SE um bom predio, rende 560$000 mensaes; para informações rua do Rosario 158, sobrado, das 11 ás 5. (E 6457) N

VENDE-SE por 3:000$ o chalet novo da rua Francisca Zièze n. 120, Engenho de Dentro; tem agua e luz á porta. (E 6500) N

VENDE-SE uma casa com terreno 10 x 67 1/2, na E. Vigario Geral, por 500$000, na rua Conselheiro Ruy Barbosa 163; trata-se na travessa Leonor Mascarenhas 3, E. Ramos. (E 7341) N

VENDE-SE no E. de S. Paulo perto de uma cidade muito prospera, 300 alqueires de terra em mattas. Para informações com o sr. Reis, C. B. E. Electrica, Petropolis, Tel. 201. (E 7689) N

VENDE-SE o bom predio da rua Lino Teixeira n. 238, novo, com jardim na frente e varanda ao lado, com bonita fachada e platibanda, gradil e portão de ferro. Este predio, com boas accommodações para familia, será vendido em leilão, sexta-feira, 27 do corrente, ás 4 horas da tarde, em frente ao mesmo, pelo leiloeiro J. Lages, que se acha autorizado pelo exmo. sr. dr. juiz do espolio da finada d. Albertina da Cunha. O predio acha-se aberto todos os dias das 11 ás 3 horas da tarde, para poder ser examinado. Será vendido pela maior offerta que fôr feita. (E 6591) N

VENDE-SE por 5 contos a confortavel casa da rua Sete de Março n. 23 (Bomsuccesso), com 3 quartos, 2 salas e cozinha com fogão; terreno fechado; trata-se á rua Magalhães Couto 38 (Meyer), com o sr. Mendes. (E 7649) N

VENDE-SE por [illegible] um grande predio á rua Clemente Pereira [illegible] Piedade, proximo á rua [illegible] de Maio, tem 4 quartos, 2 salas, [illegible] cozinha e terreno de [illegible] Trata-se á rua da Alfandega [illegible] 1º andar, das 2 ás 6 horas. (E [illegible])

VENDAS DIVERSAS

VENDE-SE [illegible] "Bomalino" [illegible] Ferreira, Senador Vergueiro n. [illegible]. (E [illegible])

VENDE-SE um superior piano [illegible] Preço razoavel, r. Barão de Mesquita n. [illegible]. (E [illegible])

VENDEM-SE [illegible] Meyer [illegible] enganem, e no [illegible]. (E 5497)

VENDEM-SE [illegible] para armazem, com [illegible] mais utensilios; rua Frei Caneca, n. [illegible] Casa Engenhopedra. (E 7088)

VENDE-SE, por falta de logar, um superior piano com [illegible] á rua Gonçalves Dias 37, sobrado [illegible] Valentim. (E [illegible])

VENDE-SE superior [illegible] Petropolis ou Rio Comprido. (E [illegible])

VENDE-SE um [illegible] piano [illegible] Senador Euzebio [illegible] Norte. (E [illegible])

RHEUMATISMO — as dôres desapparecem em 5 minutos. LINIMENTO MARINHO — Rua 7 de Setembro, 183. (1070)

ESPLENDIDOS APOSENTOS MOBILIADOS

FILIAL DO HOTEL VICTORIA | Diarias desde 4$000

RUA 13 DE MAIO N. 25 — TELEPHONE, CENTRAL 1793 — DEFRONTE DO THEATRO MUNICIPAL. (1510)

FOLHETIM DO "CORREIO DA MANHÃ"

PEREZ ESCRICH

O Peso da Maldição

— [illegible] Thomaz! anda cá! [illegible] indispensavel que eu saiba [illegible]

[illegible] appareceu immediatamente [illegible] dos frequentes [illegible] por e sempre disposto [illegible] a sua boa mãe, perguntou [illegible]

— [illegible] minha mãe?

[illegible] no fundo da [illegible] e disse-lhe com exclamação:

[illegible] Thomaz, responde. [illegible] que, a ser verdade, [illegible] as faces de [illegible] bem conheço o [illegible] do teu coração.

[illegible] está sempre disposto [illegible] filho! gritou João. [illegible] só o menino [illegible]

— Mas podem dizer-me a causa deste desaguizado? perguntou Thomaz sem perder a serenidade.

— E' verdade que encontraste hontem á noite teu pae nas immediações da porta de Toledo? inqueriu Martha.

— Não, minha mãe; nunca passei de noite por esses sitios, respondeu o moço com firmeza. Mas não comprehendo o sentido dessa pergunta...

— Pois tu serás capaz de negar que não me ajudaste hontem á noite a levantar do meio da estrada? gritou João espumante de colera. Negarás tambem que me atiraste para cima de um banco de pedra, deixando-me para ali abandonado, apezar dos meus rogos?...

— Posso jurar-lhe, meu pae, que não o vi hontem á noite, respondeu Thomaz tristemente, porque logo suppoz que fôra a embriaguez que motivára a confusão.

João cerrou os punhos em ar ameaçador, e fitando em Thomaz um terrivel olhar, redarguiu:

— Mentes! Mentes! Viste-me hontem á noite, falaste e até riste do meu estado; apezar de estar bebedo, confesso, conheci-te perfeitamente. Deixando-me abandonado naquelle sitio, portaste-te como um mão filho que és. E para que te sirva de emenda, vou quebrar-te os ossos!

João pegou numa cadeira e deu um passo para Thomaz; este, não se moveu; nos seus olhos, porém, appareceram duas lagrimas, filhas de certo da vergonha que sentia.

Martha precipitou-se para o marido, abraçou-o com força, exclamando do mais fundo d'alma:

— Estás cego, João! O Thomaz disse a verdade! Mata-me, mas não toques em meu filho! Confundiste-o com outro, acredita!

João que, apezar de tudo, respeitava as virtudes da mulher, arremessou para longe a cadeira e murmurou:

— Dão-se as mãos para me embaraçarem, mas ninguem é capaz de convencer-me de que é preto o que os meus olhos viram que era branco. Rias-te hontem á noite quando eu te chamava filho: tinhas razão, porque no fim de contas tu...

Martha dirigiu ao marido um olhar supplicante, receosa de que fosse revelar o segredo que ella tão cuidadosamente guardava no coração.

João encaminhou-se para a porta, dizendo:

— Não me esperem para jantar, nem talvez para cear. Preciso embebedar-me para me esquecer do que se passa nesta casa; ainda tenho no bolso o duro que hontem á noite me deu de esmola esse senhor que [illegible]

E sem esperar resposta, sahiu batendo brutalmente com a porta.

VI

A VISITA DO VIZINHO

Martha deixou-se cair numa cadeira e desatou a chorar.

Thomaz [illegible] durante alguns [illegible] depois:

— E' na verdade uma desgraça haver entre [illegible] tão grande differença de caracter. [illegible] se emendar; [illegible] sempre.

— Pouco importam os [illegible] tos, redarguiu Martha; ha [illegible] annos que [illegible] companheira [illegible] verto não [illegible] por ti.

E Martha, impellida pelo desespero de mãe, accrescentou com voz suffocada:

— Tem [illegible] desgraçado.

Thomaz soltou um suspiro, comprehendendo todo o alcance da intima dôr de sua mãe.

Subito, Martha ergueu a cabeça, e disse com resolução:

— Sim, é indispensavel!

— O que, minha mãe?

— A nossa separação! murmurou a desventurada, enxugando as lagrimas que lhe corriam em fio pelas faces.

— A nossa separação! repetiu Thomaz com assombro.

— Sim, meu [illegible] é preciso [illegible] um golpe tremendo [illegible] devemos separar-nos [illegible] Não ha outro remedio; devo sacrificar-me por ti. [illegible] no teu futuro, no [illegible]

— Não percebo...

— [illegible] Thomaz, accrescentou [illegible] Martha suspirando brandamente [illegible] daquelle moço [illegible] que o quem [illegible] como filho. [illegible] que te espera um futuro [illegible] poderás nunca [illegible] ao pé de nós. [illegible] — Oh! é esquisito, minha mãe! exclamou Thomaz com [illegible] comprehenderá [illegible] ser um medico [illegible] juntos e [illegible] resignação. Hei de conseguir [illegible] bom caminho.

— Ai! filho, quasi que te affirmo que não o conseguirás nunca. Acredita, Thomaz: é preciso separarmo-nos, aliás seremos um obstaculo ao teu engrandecimento.

— Succeda o que succeder, continuaremos a viver todos juntos. Quando acontecer eu chegar a ser um medico afamado, então veremos o que mais convem deliberar; hoje, não quero de modo algum separar-me [illegible]

[illegible]

— Pois o caso é este: começou o Grãosinho; uma senhora das minhas relações tem um fastio de morte e a debilidade vae pondo-a num estado miserando. Como é natural, deseja curar-se, e como eu lhe falei do meu caro Thomaz com os elogios que merece, deseja entregar-se nas suas mãos.

— Com todo o gosto, vizinho. Tenha a bondade de indicar-me a casa e dizer-me a hora a que devo ir visitar essa senhora. [illegible]

[illegible]

VII

A VIUVA DO CORONEL

Amalio desceu a escada da sua modesta trapeira, apresentando no rosto a expressão do homem verdadeiramente satisfeito.

— Ficarão hoje desfeitas todas as duvidas da sra. condessa, dizia elle com os seus botões. Verá logo á tarde o filho e convencer-se-á de que não a engano. [illegible]

[illegible]

— Que pena eu não saber o motivo por que D. Rachel [illegible] é que era para mim de maior importancia.

Depois, afagando uma idéa que [illegible] lhe veio subitamente, accrescentou:

— Por que não? Eu ainda posso mudar de estado! A condessa é uma viuva muito acceitavel... [illegible]

[illegible]

(Continúa.)

ECZEMAS REBELDES

O sr. Antonio de Souza Almeida, negociante em Varjem Grande (Bahia) declara em carta de 23 de outubro de 1913, que curou-se com o ELIXIR DE NOGUEIRA, do Phco. Chco. João da Silva Silveira. (A. 415)

VENDE-SE um piano Pleyel modelo 4, perfeito e novo; preço modico, na praça Tiradentes 29. (E 6541) O

VENDEM-SE trinta e dois vãos de esquadria de peroba (nova) e nas medidas, na rua S. Pedro 339, loja. (E 7535) O

VENDE-SE piano francez sem bicho 450$; rua Torres Sobrinho n. 9, Meyer. (E 7597) O

VENDE-SE um bom balcão com 5 gavetas, comprimento 3 metros. — Rua General Camara 213, loja. (E 7615) O

VENDE-SE por 100$000 um fogão a gaz, com 3 mezes de uso, 3 fogos e forno, bem conservado e sem defeito. Rua dos Andradas 17. (E 7612) O

VENDE-SE um verdadeiro fox-terrier com tres mezes de edade, na praça dos Governadores n. 9, 1º andar. (E 7640) O

VENDE-SE, digo, compram-se moveis avulsos e casas completas; paga-se bem. Rua Hospicio 174, chamados T. 4405, Norte. (E 7631) O

VENDE-SE um elegante piano de fabricante Ronisch; está quasi novo, á rua 7 Setembro 215, Pendula Fluminense. (E 7609) O

VENDE-SE um piano Pleyel com pouco uso, de familia que se retira. R. da Alfandega 104, sobrado. (E 7610) O

VENDE-SE uma quitanda livre e desembaraçada, fazendo bom negocio, logar central; á rua Silva Manoel 1; preço de occasião. (E 7724) O

VENDEM-SE lampadas electricas de 5 a 32, velas ao preço $900; rua dos Andradas 90. (E 7715) O

VENDE-SE um bom piano do autor Ronisch, grande formato, 88 notas e cordas cruzadas, caixa de raiz de nogueira. Rua Chile 33. (E 6568) O

VENDEM-SE 300 chapas de gramophone pela 4ª parte do preço que custaram, muitas operas; na rua Gomes Serpa n. 1, açougue, Piedade. (E 7367) O

VENDE-SE uma bicycletta em perfeito estado, tendo sido ha pouco esmaltada; ver e tratar na rua Doutor Garnier n. 85, Jockey-Club. (E 6490) O

VENDE-SE um fogão a gaz, quasi novo, marca "Clarck" n. 209. Trata-se á rua Salgado Zenha n. 23. (E 7798) O

VENDE-SE um elegante piano de Pleyel bem conservado, á rua Maxwell n. 30 (bonde Aldeia Campista). (E 6642) O

VENDE-SE um auto N. A. G. em perfeito estado de conservação, por 7:000$, na Garage Paulista. (E 6645) O

VENDE-SE um açougue num dos melhores pontos da Cidade Nova, prestando-se para qualquer ramo de negocio; trata-se á rua S. Carlos 4, Estacio de Sá. (E 6696) O

TRASPASSES

TRASPASSA-SE um bom armazem, para negocio. Informa-se com o sr. Carreira, á rua Senador Pompeu n. 71. (E 6701) P

Achados e perdidos

COMP. Aurea Brasileira — Avenida Passos n. 11. Perdeu-se a cautela n. 4.401 desta casa. (E 6418) O

SAMPELLO & C.ª — Rua Luiz de Camões n. 36. Perdeu-se a cautela n. 131505 desta casa. (E 7624) O

DIAS & Moysés — Rua Barbara de Alvarenga n. 14, Rio de Janeiro. Perdeu-se a cautela n. 93.728 desta casa. (E 7607) O

HENRY & Armando — Rua Luiz de Camões n. 45 e 47. Perderam-se as cautelas ns. 215.055 e 219.210 desta casa. (E 6468) O

PERDEU-SE a cautela n. 34.293 do anno de 1917, da Caixa Economica e Monte de Soccorro. (E 6497) O

PERDEU-SE ante-hontem na Estação Central á chegada do rapido Paulista ás 6 ½ da tarde, uma valise, com objectos de uso que só aproveitam a seu dono; pede-se a quem a achou o favor de entregar no escriptorio deste jornal. (12782)

PERDEU-SE a cautela n. 152.417, da casa José Cahen, á rua Silva Jardim n. 7. (12783) O

PERDEU-SE a caderneta n. 480.799 da Caixa Economica. E' favor entregal-a nesta redacção. (E 7507) O

PERDERAM-SE as licenças da carroça n. 1.536, de vendedor de fructas e a carteira de identidade; quem as achou póde entregal-as á rua Marciana n. 15 ou na redacção deste jornal, que será gratificado — João Baptista Rodrigues. (E 7622) O

PERDEU-SE a cautella n. 181.771 da casa de penhores de Guimarães & Sanseverino; r. Alexandre Herculano n. 5, Luiz de Camões n. 1-A. (E 7710) O

PERDERAM-SE as licenças e todos os documentos, pertencentes á carroça n. 3.877, e ao carroceiro Baptista Lomzi, residente no Engenho Novo, em Jacarépaguá. Gratifica-se generosamente a quem os entregar no largo do Campinho n. 6, botequim do Chiquito. (E 7771) O

LINIMENTO MARINHO
preparação de resinas e essencias do Oriente, cura qualquer dôr em 5 minutos.—R. 7 de Setembro, 186.
(1070)

DIVERSOS

ANTES de comprar o remedio aconselhado, saiba o preço, na Drogaria André; 7 de Setembro 29. (717) S.

AS feridas fecham rapidamente, a supuração e a dor cessam, com a Santosina; vende-se á rua Uruguayana n. 66. (E 7832) S

ALUGAM-SE casacas, smockings e fracks; rua Visconde do Rio Branco n. 36. Tel. C. 4727. (E 4735) S

A PRESTAÇÕES — Ternos sob medida, entregam-se na 1ª prestação; rua do Lavradio n. 59, alfaiataria. (E 4448) S

A PRESTAÇÕES capas de cas. para senhoras, a 38$000. Visconde Itauna n. 131. Chamados, teleph. 2722, Norte. (E 7548) S

A PRESTAÇÕES, elegantes colletes, cintas e porta-seios. Mme. Blanche. R. Visconde Itauna 131. Chamados Tel. 2722 N. Acceitam-se reformas de colletes. (E 2823) S

BORDADOS—DESENHOS. Fazem-se por preços modicos; 124, Assembléa, 1º andar. Lingerie Moderna. (5635)

BALANÇAS, 200 e 300 kilos. Vendem-se muito barato; rua Frei Caneca n. 7. (E 7030)

COMPRAM-SE moveis avulsos, casas mobiladas, louças, roupas brancas e tapetes; paga-se muito bem; chamados pelo teleph. C. 1200, a Borio. (E 5281) S

COMPRAM-SE moveis, tapetes, cortinas, reposteiros, machinas de costura, louças, crystaes, bronzes, antiguidades, assim como casas mobiladas de qualquer valor; paga-se melhor preço possivel. Attende-se 3206, Norte; rua Senador Euzebio n. 89. (E 4461) S

COMPRAM-SE moveis, pagam-se bem, estando perfeitos; á rua 24 de Maio n. 565. Tel. Villa 1785. (E 4727) S

COMPRA-SE roupa usada de homem. Paga-se bem. Attende a chamados; rua da Carioca n. 9... (E 2027) S

COMPRAM-SE moveis, tapetes, lençoes, metaes, antiguidades e todo e qualquer artigo em geral; pagam-se os melhores preços. Não se desfaçam dos seus moveis sem primeiro obterem nossas offertas; attende-se a chamados pelo telephone n. ... Central 2337; rua Frei ... A... Lambahara. (E 3036) S

ACOLCHOADOS ... (E 2713) O

COMPRA-SE um piano de bom fabricante, embora precise concerto. Paga-se bem. Offertas, telephone 4... Villa. (E 6570) S

CARTOMANTE D. Maria Emilia, a celebre e 1ª do Brasil e Portugal, consagrada pelo povo como a mais perita; a ultima palavra da cartomancia e a ultima palavra em sciencias occultas; ás exmas. familias do interior e fóra da cidade, consulta por carta sem a presença das pessoas; unica neste genero, maxima seriedade e rigoroso sigillo. Consulta em sua residencia, á rua da Conceição n. 87, sobrado, junto ás barcas, em Nictheroy. Correspondencia e informações, á caixa do Correio 1688 — Rio de Janeiro. (E 6550) Y

Comichão — Empigens, Frieiras, Darthros, Eczemas, Espinhas e Brotoejas, curam-se facil e completamente com "Dermicura" (não é pomada). Em tódos as Drogarias. Dep. ger. Drogaria Leal. Rua São Pedro, 156 e Pharmacia Acre. Rua Acre, 38. Vidro 2$000. (E 3129)

COMPRAM-SE, vendem-se, alugam-se moveis, fazem-se, reformam-se colchões a preços razoaveis; á rua do Cattete n. 50. Tel. Central 3744. (E 2904) S

COMPRAM-SE roupas usadas de homem e de senhora, paga-se bem, attende-se á chamados pelo telephone Villa 2081, Rua S. Luiz Gonzaga 132, e Rua Evaristo da Veiga, 69. (E. 7352) S

Catarrho dos pulmões
Cura rapida com o
*** PEITORAL MARINHO ***
Rua 7 de Setembro, 186.

CHAPEOS para senhoras, senhoritas e creanças; em gase, filó, velludo, renda, setim, tagal, arroz, feltro; tudo por menos do custo, por motivos de obras; na Maison Muguet, á rua Sete de Setembro n. 193. Tel. C. 4287. (D 28759) S

COMPRAM-SE moveis, louças e qualquer objecto de uso; paga-se bem; rua do Hospicio n. 174. Chamados, tel. 4405, Norte. (E 7632) S

120:000$ disponiveis, para dar a 10 °|° sobre hypothecas de predios nesta capital ou para compra, dando boa renda. Pharmacia, Riachuelo n. 391. Tel., Cent., 2300. (E 7589) S

CARTAS de fiança—"Empresa Commercial Auxiliadora do Inquilinato", creada com o capital de 100:000$ para esse fim, dá "cartas de fiança", pagando o aluguel em 48 horas caso não o faça o afiançado. Rosario, 172, sobrado. Tel. Norte 2366. (12006) S

Dôr * desapparece. * uma só fricção de LINIMENTO * * * * * MARINHO **Rua 7 de Setembro, 186.**
(1070)

COMPRA-SE um pequeno carro de 4 rodas, proprio para entrega de cigarros ou um automovel para o mesmo fim, typo igual ou semelhante aos da Fabrica Lopes Sá. Trata-se na rua Gonçalves Dias n. 5, das 2 1|2 ás 5 horas. (12708) S

COMPRAM-SE caminhões usados e em bom estado. Trata-se, á rua da Quitanda n. 45. (E 7723) E

CAMA austriaca — Vende-se uma para creança, é legitima, na rua Barão de Mesquita n. 350. (E 7770) O

DORES de dentes — São debelladas promptamente com o EMIL. Vende-se á rua Uruguayana n. 66. (E 7832) S

DINHEIRO em 4 horas a 1 °|° aos pensionistas do Thesouro, aposentados, reformados e funccionarios federaes activos. Fazem-se quitações. Largo de S. Francisco de Paula, 8 sobrado da photographia. (E 7802) S

COFRES Americanos New-York, são os melhores. Deposito, rua de S. Pedro 198. (E 5827) S

DA'-SE, alto á rua Buenos Aires, 163, 1º andar, casa de familia, pensão boa, farta e variada, sendo todos os comestiveis feitos com muito tempero e rigoroso asseio. Preço muito commodo; não damos para fóra. (E 3841) S

DINHEIRO para hypothecas, predios e terrenos, Commendador Dart; rua da Quitanda n. 63, leiteria. (E 5580) S

TOSSE
Tome PEITORAL —:— —:— —:— MARINHO
Rua 7 de Setembro, 186.

DINHEIRO para hypothecas a juros de 7 °|° a 12 °|° ao anno; promissorias e outros emprestimos; adianta-se para certidões e impostos; modica corretagem; com J. Pinto, rua do Rosario, 142, sobrado. Telephone 2969, Norte. 5973)

DINHEIRO
J. Liberal & C.ª
Emprestam dinheiro sobre joias, ternos de roupas, mercadorias, fazendas, armas, pianos, metaes, e tudo que represente valor.
RUA LUIZ DE CAMÕES N. 60
Telephone Norte 1972.
Aberto das 7 horas da manhã ás 7 da noite. (10013)

DINHEIRO?... sob garantia de pianos e mobilias de valor, *ficando o penhor na propria residencia do mutuario.* — Comp. Aurea — Avenida Passos, 11, sobrado. (12833)

ENJOOS DE MAR — Evitam-se e curam-se com a Baccharina mentholada. A' venda á rua 1º de Março n. 10 — Alfredo de Carvalho & C. Vidro, 3$500. (C 1702)

EM Petropolis — Aluga-se ou vende-se uma casa situada á rua Floriano Peixoto, perto da estação. Trata-se na mesma rua n. 235. (E 6137) S

EMPREGO — Propõe-se a uma pessoa que tenha facilidade de arranjar um emprego de 250$ a 300$ mensaes, para quem possue conhecimentos technicos de engenharia, pagar-se a importancia de 500$ em prestações mensaes de 100$. Quem estiver nas condições, dirija carta para M. M.; á rua da Atalaya n. 59 — Nictheroy. (E 6506) S

Embriaguez — Cura-se sem dar remedios para beber. Mais de mil pessoas curadas. Travessa da Luz, n. 4, sobrado. Haddock Lobo, casa de familia. Attende-se gratis. (E 7766) S

FELICIDADE COMPLETA — Só obtem quem tiver um oratorio de cedro. Modelos originaes e artisticos, desde 10$000. Artista francez, eximio nesta especialidade; 73, rua Mauritty — Mangue. (E 7732) S

FAZEM-SE vestidos a 10$ e 15$, com perfeição, ternos de meninos a 5$ e 4$000; largo do Machado, 52, casa n. 1. (E 7481) S

GUARDA-LIVROS, ex-chefe de contabilidade bancaria, membro do Instituto Brasileiro de Contabilidade, encarrega-se de fazer escriptas avulsas, redigir contratos e estatutos, etc. A. Lima, rua dos Ourives n. 38, sobrado. Tel. N. 1794. (E 5238) S

GRAMOPHONES e discos — Compram-se usados, mesmo quebrados. Concertam-se gramophones. Vendem-se a 35$. Discos desde $500. Trocam-se; rua Uruguayana n. 135. (E 7531) S

HYPNOTISMO — O Prof. Domistom, dá lições de hypnotismo, garantindo que qualquer pessoa hypnotisa com 3 lições apenas; Pensão Nogueira; á rua Marechal F. Peixoto n. 193. (E 7789) S

Hemorrhoides e suas complicações, fissuras, rectites, fistulas, retoscopia, para exame de tumores, etc. Hemorrhoides e fissuras: uma applicação alivia, e 5, 10 e 20 curam. Avenida Gomes Freire, 90. Das 6 ás 7 horas, pelo dr. Annibal Vargas. Pode adquirir cartão de hora marcada. (E 4023)

Impotencia -- Xarope de cipó cravo e catuaba e outras hervas medicinaes; garrafa 10$000; pelo correio, 12$500. Rua Marechal Floriano n. 181, sobrado. João Pinto da Silva. (E. 6647) S

LINHO para lençóes, o que ha de melhor, de 30$ por 22$000. Vende-se para mudança de negocio. Aproveitem; rua 7 de Setembro n. 205. (E 6111) O

MACHINAS de escrever — Officina mecanica de concertos, limpeza, nickelagem e reforma com perfeição; rua da Alfandega n. 137. Tel Norte 3130 — L. Magalhães. (E 1369) S

MOVEIS E PIANOS — Compram-se e pagam-se bem. Moveis avulsos, casas mobiladas, crystaes, metaes, tapetes, cortinas, cofres, louças, talheres e tudo que represente valor; á rua do Hospicio n. 271. Tel. Norte, 4966. (E. 2908) S

MACHINAS Singer — Novas, entregam-se a 10$ por mez ! ! ! Dá-se bastidor, chapa e oleo. Trocam-se usadas por novas. Concertam-se e vendem-se usadas e novas, 20$, 30$, 50$, 80$, 120$ até 200$. Chamados A. Cotrim & C.ª, rua da Alfandega n. 213, sobrado (esquina da avenida Passos). Tel. Norte 1065. (E 5742) S

MOVEIS usados — Compram-se; não deixem de falar para o telephone Norte 4849; esta casa compra tudo e paga bem; á rua Visconde de Sapucahy, 101, compra moveis claros e escuros, casas mobiladas, tapetes, louças, cortinas, machinas, bicycletes e objectos antigos e tudo que represente valor. (E 7027) S

MACHINAS de costura em prestações de 10$000 mensaes. Vendem-se machinas usadas, desde 20$ para cima. Trocam-se, concertam-se. Manda-se o mecanico a domicilio. Gratis bastidor e chapa para bordar. Deposito: rua Senador Euzebio n. 97. Tel. Norte 1698. (E 7039) S

MOVEIS, miudezas, objectos antigos, compram-se. Chamados a Ribeiro, telephone 5538, Central. (E 6589) S

MME. Vieitas, participa ás suas clientes que continua a morar na praça da Republica, 84, fazendo massagens com machina electrica moderna. (E 2111) S

MACHINAS para costura — Vendem-se 2; uma por 45$ e outra bobina central, 65$; rua dos Andradas n. 167. (E 6153) S

MODISTA — Faz vestidos e borda, faz chapéos e reformas, vende boás de pennas, trabalho perfeito e barato; rua Uruguay n. 250—Uruguay. (E 7756) S

MME. ANTONIETTA — Confecção primorosa de qualquer vestido. Grande sortimento em vestidos para inverno e verão, a preços de reclame, faz botões, ponto á jour e picot. Cattete n. 241. Tel. Sul 2612. (E 2109) S

MLLE. Duarte — Confecciona elegantes vestidos por preços baratissimos: em tecido de lã guarnecido de bordado ou pelle, desde 60$; em sedas, desde 90$; em crepe da China, desde 100$; em eglantine, de seda, desde 120$; em voile e tecidos leves, desde 35$. Acceita fazendas e executa os vestidos pelo feitio de 25$ a 30$; rua 7 de Setembro, 219. Tel. 1902, C. (E 6725) S

MME. Abigail, modista — Executa vestidos pelos ultimos figurinos e reforma tambem; apromptа chapéos e reforma, tudo por preços modicos; á rua Frei Caneca n. 35, sob. Tel. Cent. 3190. (E 6729) S

Molestias dos Cães—Veterinario especialista Cardoso Junior, do Instituto Pasteur, consultas e chamados das 8 ás 10 e das 4 ás 5 horas; á rua do Hospicio n. 114. Tel. 1958, Norte. (E 7079) S

NINON, O CREME DA MODA em todas as perfumarias (11172)

NA Fazenda Santo Amaro — Vende-se um engenho de serra e roda de ferro; vende-se um engenho para café, em perfeito estado. Faz-se contrato de arrendamento para uma pedreira de marmore; quem pretender dirija-se a Rodolpho Francisco Silva — Alberto Torres — E. do Rio. (E 7495) O

IMPOTENCIA
Esterilidade, Neurasthenia, Insomnias, Espermatorrhéa.
Cura certa, radical e rapida no Gabinete Electrotherapico do
Dr. R. Neves da Silva
LARGO DA CARIOCA 10.
Consultas de 1 ás 5.
(716)

OURO m. 2$200, platina 18$, dentes $900, prata, joias com brilhantes, a Joalheria Paris, á Rua Uruguayana 41, paga 50 %, mais que qualquer outra casa. (12112)

Ouro, 2$300, platina, 18$ dentes, $900; dentaduras, pagam-se principescamente, na Joalheria Paris; Uruguayana, 41. (12032)

OBY e OROBO, fresco, a 2$, 3$ e 4$000; rua Senador Euzebio, 168, praça 11 de Junho. (E 5573) S

O maior amigo da lavoura
Formicida Paschoal. Escriptorio, rua Buenos Aires, 120, sobrado. (E 1345) S

ORACULO DE DELPHOS, cada pessoa sua propria cartomante, palpites certos e seguros. Cartas celestes, astraes e zodiacaes do Dr. Schiloh, assombrosa descoberta da inspiração Divina. Com estas cartas cada pessoa póde instantaneamente conhecer o presente e o futuro, podendo promptamente evitar as difficuldades ou qualquer desastre ou fatalidade imminente. Baralho de trinta e seis cartas coloridas em finissimo papel e artisticamente gravadas, com o modo de usal-o, preço 10$000. Acha-se á venda nas principaes livrarias e tambem na minha residencia. Avenida Rio Branco n. 301, Nictheroy, entrega-se o baralho a domicilio; consultas gratis com cada baralho. (E 6435) S

OLHOS — 2 caixas ferros novos, 300$; 2 machinas electricas, 200$; cadeira de Wecker, bibliotheca, tudo barato, de occasião e para oculista. Pharmacia, Riachuelo 391. Tel. Cent. 2360. (E 7588) S

VIAS URINARIAS
Syphilis, molestias venereas e da pelle. Gabinete Electrotherapico do
Dr. Belmiro Valverde
Docente da Faculdade e da Academia de Medicina.
Tratamento rapido e garantido dos estreitamentos da uretra, gonorrhéas, cystites, hydroceles e hemorroidas. Exame directo da bexiga e uretra por apparelhos proprios.
Consultorio: Largo da Carioca, 10, da 1 ás 5. Tel. 209, Central. (715)

PIANOS: afinam-se, e concertos garantidos ao alcance de todos, rua G. Caldwell 162, T. 4953 Norte. (E 3072) S

Philobronchico. Soberano nas bronchites, tosses rebeldes, bronchorréas, convalescenças e insubstituivel na fraqueza pulmonar. — Vidro, 3$000. Rua Senador Euzebio, 123. (E 5961) S

PENSÃO — Fornece-se bem feita, de casa de familia; na rua Buarque de Macedo, 71. (E. 7343) S

PIANOS — Compram-se de particular; pagam-se bem. Tel. Cent. 4615. Avenida Mem de Sá n. 319. (E 1784) S

PIANO — Vende-se em bom estado e por preço razoavel — Rua do ... (E 7206) O

PRECISA-SE falar com Antonio Alves da Conceição e Plangina Alves, á rua do Mattoso n. 114. Rio. (E 7687) S

CONSTIPAÇÕES
Tome PEITORAL —:— —:— —:— MARINHO
Rua 7 de Setembro, 186.

PENSÃO — Fornece-se a domicilio, á rua Riachuelo n. 383, sobrado. Teleph. C. 1650. (12133) S

PRECISA-SE de uma porta para pequeno negocio, tendo alguns fundos e um... de largo, no minimo; prefere-se centro da cidade. Cartas a Luiz Perez, av. Mem de Sá n. 81. (E 7682) S

PENSÃO familiar, manda-se a domicilio, farta e variada por 90$ adeantados; rua do Cattete n. 138. (E 7571) S

PENSÃO CHINEZA, domicilio — Tratamento especial, comidas variadas; rua Bento Lisboa n. 51. Tel. 2457, Cent. (E 6162) S

PENSÃO — Fornece-se a domicilio; rua do Riachuelo n. 383, sobrado. Tel. C. 1650. (E 6472) S

PRECISA-SE de comprar vaccas leiteiras e vetellos para recriar; quem tiver em condições, dirija-se a Rodolpho Francisco da Silva — Alberto Torres — E. do Rio. (E 7496) S

SEMENTES NOVAS — Vendem-se na rua Uruguayana n. 130, loja de Guimarães & Fonseca. (E 2162) O

OS anthrazes e os tumores de qualquer especie, são curados com a SANTOSINA. Vende-se á rua Uruguayana n. 66. (E 7832) S

SYPHILIS — Cura radical com a Syphilina Fournier; agentes para todo o Brasil, á rua Uruguayana, 66. (E 7832) S

SALA de jantar — Vende-se mobilada, 4 peças; rua Aristides Lobo n. 66. (E 6705) O

SELLOS — Vende-se uma collecção com 3.000 sellos, propria para principiante. Para tratar com o sr. Adolpho; rua Marechal Floriano, 231. (E 7823) O

TORNOS, plainas, fraise, machinas de furar, etc. Vendem-se; 25, São Luiz Gonzaga. (E 7402) O

TEM V. Ex. alguma roupa usada, de homem para vender? Pois não lhe custa muito pedir á telephonista que lige com o N. 2297, Norte, que eu já venho, e lhe pago o melhor preço possivel; não esqueça ! Norte 2297. (E 5957) S

TERNOS de 1ª ordem a prestações; Avenida Rio Branco 135, por cima do cinema Odeon. (8110) S

TODOS os que tem syphilis e são fracos, devem usar a Syphilina Fournier; mata o microbio da syphilis e tonifica o organismo; agentes geraes, á rua Uruguayana n. 66. (E 7832) S

TACHYGRAPHIA — Um moço de S. Paulo, estando a passeio nesta capital, até fins de julho, deseja encontrar um professor que lhe ensinasse essa arte, sciencia, se possivel fosse, em 15 dias, habilitando-o a escrever pelo menos 60 palavras por minuto. O candidato é bacharel em direito. Não faz questão de pagar, até 500$ ao professor que o habilite. Quem estiver nas condições, poderá annunciar nesta secção. (E 6636) S

Meias Completo sortimento para homens, senhoras e creanças.
— CASA STEPHAN —
Rua Uruguayana n. 12.
(8589)

UMA senhora acceita logar de governante em casa de senhor viuvo com filhas ou solteiro. Cartas para L. M. (E 7783) S

ULCERAS são curadas com a Santosina; vende-se á rua Uruguayana n. 66. (E 7832) S

UM particular, deseja comprar um piano ainda precisando de concerto; falar teleph. Norte 1639. (E 6542) S

UM rapaz brasileiro, dando boas referencias de si, sabendo portuguez, francez, contabilidade, conhecimentos estes adquiridos nos Collegios do Mattoso e Caraça, offerece-se a um escriptorio, onde possa ter um modesto emprego ou collocação. Quem desejar, escreva para Moysés Lyra Rocha, na rua Marechal Floriano n. 100. (E 7700) S

UMA senhora de meia edade, deseja encontrar collocação em casa de familia séria; quem desejar deixe carta neste jornal, com as iniciaes M. P. (E 7655) S

UMA lampada electrica de 5, 10, 16, 25 e 32 velas por $900; rua dos Andradas n. 99. (E 7714) S

Uma moça séria e distincta, offerece-se para viver com uma senhora de tratamento que queira tel-a como companheira.
Por favor, cartas para mlle. A. E. neste jornal. (E 7668) S

VIDRILHOS E MISSANGAS — Compram-se de todas as qualidades, á rua Senhor dos Passos 148, sobrado. Tel. 5076 N. (E 7628) S

VESTIDOS de luxo e tailleurs, sob medida, a prestações; avenida Rio Branco. Entrada S. José n. 100. (8109)

20 CONTOS — Empresta-se em hypothecas sem commissão, na Pharmacia Barroso, rua do Hospicio n. 273. (E 6711) S

MYSTERIOS da vida e mais tudo que desejar, por trabalhos garantidos. Cartas com envellope sellado e subscripto para resposta. Mme. O. Fernandes, estação de Nova Iguassú' Estado do Rio. Attende-se em qualquer distancia ou Estado. (E 6648)

MEDICOS

DR. GALENO Americano do Brasil. Tratamento das molestias chronicas, por injecções na veia. Avenida Rio Branco n. 173, elevador, 3º andar. (E 7399) R

Dr. Alvino Aguiar
Pulmões, estomago e rins—Tratamento das anemias, esgotamento nervoso, etc. — Consultorio: rua S. José, n. 51. Telephone, 5868, Central. Residencia: travessa do Torres, 17. Telephone, 4265, Central. (E 4580) R

DR. A. MONTEIRO — Medico — Parteiro — Operador. Com 19 annos de pratica, sendo seis de estudos nas Universidades de Lyão e de Genebra e nos principaes hospitaes de nove paizes da Europa. Applica e fornece barato o verdadeiro 914 allemão, que trouxe. Após a terceira viagem á Europa reabriu consultorio gratis, para propaganda; á rua Marechal Floriano 55, das 10 á 1 e das 3 ás 8 da noite. (E 1220) R

DR. TALAMO
MEDICO-OPERADOR
Diplomado pelas Faculdades de Napoles e Bahia. Com cursos especiaes e pratica nas Faculdades e Hospitaes de Paris e Vienna.
Especialista em tratamentos rapidos e seguros das doenças uterinas, com methodos especiaes e indolores. Esterilisação da mulher, POR INDICAÇÃO MEDICA, com methodo absolutamente indolor.
Cura da fraqueza genital dos homens com methodos especiaes, novos, seguros. Blenorrhagia chronica, Syphilis, estreitamento urethral, anomalias congenitas e adquiridas Atrophia e tumores dos testiculos, etc. Consultorio para homens, das 9 ás 11 horas. Consultorio para senhoras, das 2 ás 5 horas. RUA S. JOSE' N. 55. (E 6565)

DR. ALVARO ALVIM
Tratamento de todas as molestias
internas e externas, sem excepção, do homem e da mulher, dos tumores malignos, pelos raios X, electricidade e suas formas, calor, luz, massagem, etc.; no Instituto do Dr. Alvaro Alvim, largo da Carioca, 11, das 11 ½ ás 4. Tratamento rapido, preços muito modicos. (E 5665)

Hydrocele, tumores dos seios, ventre e escroto
HYDROCELE — Cura radical, sem dôr, sem operação cortante e sem privar o doente das suas occupações habituaes.
DR. LUIZ DE MARCOS — Uruguayana 105, sob., das 2 ás 4. (8414)

Medico operador habilitado no Brasil
Offerece qualquer serviço da sua profissão (curativos e assistencia), de dia ou de noite, tambem fóra da cidade, a doente rico. Resposta a Medico, neste jornal. (E. 7.489.)

Molestias das Senhoras — Dr. Octavio de Andrade, especialista dos hospitaes da Europa, trata de suspensão, hemorrhagias uterinas, corrimentos, etc. etc., sem operações e sem dor. Nos casos indicados pela sciencia evita a concepção, sem prejudicar a saude. Rua Sete de Setembro n. 186, das 9 ás 11 e das 1 ás 4. Telephone 1.55- Central. (E 6426)

VIAS URINARIAS
Syphilis, molestias das senhoras, estreitamentos urethraes (sem operação), gonorrhéas chronicas, hydroceles, impotencia, espermatorrhéa. **Dr. Caetano Jovine**, da Faculdade de Medicina de Napoles e habilitado por titulos da do Rio de Janeiro. De 1 ás 5. Rua S. José, 76, sobr. (E 6300)

DENTISTAS

SRS. DENTISTAS— Compram-se de boa procedencia e em bom estado: motores e tornos electricos para consultorio e laboratorio; funis de vidro para cuspideiras; molas victorias; brocas e demais instrumentos proprios de officina e gabinete. Paga-se bem e á vista, na rua Uruguayana, 3, sobrado com o sr. Antonio. (E 7810) R

ASSISTENCIA Dentaria — Com uma contribuição annual de 10$, o cliente tem direito á completa conservação dos dentes. Praça Tiradentes n. 62, sob. Tel. C. 4453. (E 6409) R

CUSPIDEIRA — Compra-se uma nickelada com o respectivo braço. Cartas a M. M. M., nesta folha. (E 6536) R

CIRURGIÃO dentista com longa pratica, precisa collocar-se num gabinete. Acceita qualquer proposta. Informações no Hotel Globo, com L. M. (E 7596) R

DR. SILVINO MATTOS—Extracções, absolutamente sem dor, a 5$; dentaduras a 5$ cada dente; concertos em dentaduras a 10$; obturações a 5$. Trabalhos garantidos e pagamentos a prestações; **na rua Uruguayana, 3,** esquina da rua da Carioca; das 7 horas da manhã ás 5 da tarde; telephone — 1.555 — Central. (E 7809) R

DENTISTA — Dr. C. de Figueiredo, extracções sem dôr, e preços modicos; Rua Visconde Rio Branco, 29. (E. 7339) R

DENTISTA Dr. Aldo Cunha — Diplomado e com dez annos de pratica. Tratamento rapido, garantido e completamente sem dor, por preços modicos e em prestações. Executa pelo systema norte americano, chapas sem pressão, bridgework e todos os demais trabalhos de prothese. Consultorio. Andradas n. 85, 1º andar. (E 6050) R

DENTISTA — Vende-se uma cadeira de viagem, 1 encosto e 1 martela; rua da Constituição n. 15, 1º, das 8 ás 10 e das 3 ás 5.—F. Borges. (E 6433) R

DENTISTA a 2$000 mensaes, para obturação a granito, platina, curativos desde o primeiro dia; trabalhos de chapa, corôas, pivot, etc., por preços minimos e trabalhos garantidos; na Auxiliadora Medica, na rua dos Andradas, 85, sobrado, esquina da rua General Camara. Tel. N. 3157. (E 6051) R

DR. SILVINO MATTOS, laureado especialista em dentaduras parciaes e duplas. Brevidade, garantia e preços razoaveis. Consultorio: **Rua Uruguayana, 3,** canto da rua da Carioca; das 7 da manhã, ás 5 da tarde; telephone 1555 — Central. (E 7812) R

DENTISTAS — Vende-se um motor electrico da "Electro Dental", braço dobradiço, com 15 dias de uso; informações á rua Uruguayana n. 10, com Gentil Marcondes. (E 7509) R

DENTISTAS — Vendem-se um quadro electrico ,um esterilizador, electrico, um motor de pé Hasting's, uma cadeira "Mallard", um braço parede com mesa e varios boticões, á rua Uruguayana n. 10, com Gentil Marcondes. (E 7511) R

DENTISTAS — Vende-se uma optima cadeira Wilkerson novo modelo; informações, á rua Uruguayana n. 10, com Gentil Marcondes. (E 7510) R

DR. SILVINO MATTOS — E' sabido que de um dente cariado póde resultar o seguinte: fistula gengival ou cutanea, periostite, carie ossea, etc. Procurem, de preferencia, o dr. Silvino Mattos, que é especialista em tratamento de carie dentaria, molestias da bocca, extracções dentarias, sem dor, obturações e dentaduras de qualquer systema, inclusive pivots, corôas de ouro e trabalhos de ponte. Preços razoaveis; 3, rua Uruguayana. (E 7817) R

DENTISTA — No grande laboratorio prothodontico do Dr. Silvino Mattos, á rua Uruguayana, 3, fazem-se com perfeição, garantia e brevidade, todos os trabalhos de prothese dentaria, por preços sem competencia e methodos aperfeiçoados. Tel. 1.555 — Central. (E 7811) R

DENTISTAS — Vende-se um bello quadro electrico, completamente novo; uma optima cadeira Wilkerson novo modelo, tambem nova; um motor de pé Hasting e um estojo para viagem, no largo da Carioca n. 9, sob., com Antenor Costa. (E 7774) R

DENTISTA — Compram-se: uma cadeira e um motor; paga-se muito bem. Andradas n. 46. (E 6675) R

DENTISTA — Vende-se um motor electrico em perfeito estado e um torno para officina; rua dos Andradas n. 85, sob. (E 6681) R

SRS. DENTISTAS— Prothetico habil; preços modicos; rua Sete de Setembro n. 176. Tel. C. 4790, Dantas. (E 7836) R

PROTHESE dentaria — Para os srs. Cirurgiões-dentistas: corôas, de 5$ a 10$. Brydgs e chapas de 10$ a 20$ — Dr. Guerra; r. F. Muratori n. 28. (E 6713) R

SRS. DENTISTAS — Compram-se mufalos, articuladores e um motor chicote com caneta, na rua Uruguayana n. 3, sobrado. (E 7815) R

VENDEM-SE uma excellente cadeira, uma cuspideira de fonte e um motor electrico. Informações pelo telephone 969, Ipanema. (E 7664) R

PARTEIRAS

GRAVIDEZ — Pessarios Maternaes Rendell. Marca registrada, são usados ha mais de 20 annos. Evita a gravidez; são efficazes e garantidos. Caixa 4$. Depositario M. Reis; pedidos do interior, a R. General Camara n. 110. Vendem-se em todas as drogarias e pharmacias de 1ª ordem. (E 7402) Y

PARTOS molestias das Senhoras e operações, por bons MEDICOS que curam corrimentos, hemorrhagias e suspensões; fazem apparecer o incommodo nos casos indicados, sem provocar hemorrhagia, tendo como enfermeira Mme. JOSEPHINA GALLINDO, do Hospital Clinico de Barcelona; consultas diarias, á rua da Constituição, 40, sobrado. Gratis aos pobres. (E 6341)

PARTEIRA — Mme. TAVEIRA MORGADO, tendo pratica dos hospitaes da Europa, trata de molestias de senhoras e de suspensão. Attende a chamados a qualquer hora, gratuitamente, a pessoas pobres; rua Buenos Aires, 102, 1º andar, proximo á Avenida Passos. Tel. 802, Norte. (E 7782) S

GRAVIDEZ Evita-se, usando os Pessarios Americanos; são inoffensivos, commodos, de effeito seguro e antisepticos. Encontram-se á venda no DEPOSITO, rua do Carmo 21, 1º andar — Rio de Janeiro.
AVISO — Remette-se registrado pelo Correio, para qualquer parte do Brasil, mediante a quantia de 7$000, enviada em carta com VALOR DECLARADO, ao Agente Geral — J. DE CARVALHO — CAIXA POSTAL Nº 1724. — Rio de Janeiro. (7510)

Professores e professoras

ARTE tachygraphica — Ensino completo, rapido e preço modico; só á r. Buenos Aires, 294, sobrado. (E 6563) Z

DESENHO, pintura e varios trabalhos de arte, 10$ mensaes, inscripções abertas, curso para moças completo adeantamento em poucas lições; rua da Carioca n. 42, 2º andar. (E 6579) Z

ESCRIPTURAÇÃO mercantil, por methodo pratico; ensina o Prof. Mario da Silva Pires, da Escola de Aperfeiçoamento; á rua Dr. Maia Lacerda n. 65 — E. de Sá. (E 7810) Z

ESCOLA IDEAL é a preferida para aprender dactylographia, por senhoras e senhoritas; é casa de familia; rua S. Christovão n. 82 — E. de Sá. (E 7830) Z

Preço do tubo com 20 comprimidos. . . . . 2$500 (11780)

XAROPE DE SÃO BRAZ

Cura tosse em 24 horas. Infallivel na asthma COQUELUCHE e tuberculose; vidro, 2$500. Em todas as pharmacias e drogarias. Depositos: Rua Marechal Floriano, 55; Uruguayana, 91; casa Huber, e drogaria Barcellos, em Nictheroy. (7412)

ESCRIPTURAÇÃO mercantil —Deseja aprender rapida e perfeitamente ? procure o prof. Oliveira Rocha; rua Larga n. 41, sobrado. (E 7830) Z

ESCRIPTURAÇÃO mercantil — Ensino pratico e intuitivo a ambos os sexos pelo professor Antonio Lima, na Escola Royal, na rua da Assembléa n. 115 e no Collegio Nacional, á rua Archias Cordeiro n. 157, Meyer. (E 6640) Z

EXPLICADOR — General Caldwell n. 179. Telephone Norte, 4482. (E 5022) Z

INGLEZ Mr. Rodger (americano)— Ensina este idioma todos os dias, das 6 da manhã, ás 10 da noite; preço modico; rua da Alfandega n. 199, sobrado. Tel. Norte 4657. (E. 4591) Z

NORMALISTAS do 1º anno —Devem matricular-se no Curso de Repetição, se querem aprender. Enviam-se prospectos; rua Prof. Gabizo n. 166 — XII. (E 6523) Z

PROFESSORA —Ensina portuguez, francez, inglez e piano; recados, á rua Uruguayana n. 37. Pharmacia Moura Brasil. (E 6447) Z

PROFESSORA portugueza, no Rio ha annos ,ensina com paciencia e depressa, portuguez, arithmetica, etc., estando a alumna só com ella. Quitanda 72, 2º. Vae a domicilio. (E 7411) Z

PROFESSORA — Ensina o curso primario e secundario, portuguez e francez. Vae a domicilio. Chamados por escripto, para a Professora, á rua Voluntarios da Patria n. 445 — Botafogo. (E 7787) Z

PRECISA-SE de um professor habil, pratico, honesto e que móre em Botafogo, para repetir, na residencia de um collegial, materias leccionadas no Collegio Santo Ignacio. Trata-se com o dr. Silvino Mattos, á rua Uruguayana, 3; das 9 ás 10 horas da manhã. (E 7818) Z

PROFESSORA diplomada ensina curso primario e trabalhos de agulha, theoria e piano. Rua Areal, 56, sobrado, casa de familia. (E 4698) Z

PROFESSORA de piano, canto e declamação. Gr. premio do Conservatorio de Paris. Excellente methodo que dá voz ás pessoas sem voz. 127, rua Gustavo Sampaio. Tel. Sul, 819. Cursos: quartas-feiras das 4 ás 6 horas. (E 4131) Z

PIANO, violino e bandolim. Professor ! Cartas para Arion, á rua dos Invalidos n. 23, loja. (E 5007) Z

PROFESSORA habilitada lecciona francez e inglez pratica e theoricamente; rua Bella de S. Luiz n. 49, Andarahy. (E 6412) Z

PIANO — Professora paciente ensina pratica e theoria, a principiantes, á rua do Mattoso n. 19. (E 2833) Z

TACHYGRAPHIA — Tachygrapho da Camara dos Deputados, ensina em um a dois mezes. Methodo extremamente facil. Cartas a A. Carvalho, dirigidas á Camara dos Deputados. (E 5498)

TACHYGRAPHIA em 7 lições, por um systema moderno. Aulas ás terças, quintas e sabbados, das 14 ás 17; e ás segundas, quartas e sextas, das 19 ás 20 horas; rua da Alfandega n. 44, 2º andar. (E 6516) Z

Gonorrhéa aguda e chronica — Cura radical por novos tratamentos de resultado garantido. Dr. Raul Rocha — 7 de setembro, 162 — das 2 ás 6 horas. Tel. C. 1125. Applica o "914" allemão a 60$ e francez "Billon" a 30$, incluindo o medicamento. (12775)

Cura gratis da tuberculose
Pelas injecções indolores de assucar. Não se faz selecção de classe. Pharmacia Castor, Rua Riachuelo 205. Tel. 1023. Central. (11923)

914 BILLOU
Medicamento e applicação por medico especialista 30$000, qualquer dose applicação gratuita de qualquer injecção. Pharmacia Castor, Rua Riachuelo 205, tel. 1.023, C. (11524)

ACTOS FUNEBRES

Deoclecia de Moraes Cratinguy
SEXTO MEZ DE SEU PASSAMENTO
Por alma de sua idolatrada mãe DEOCLECIA DE MORAES CRATINGUY, seus filhos mandam rezar amanhã, sabbado, 28 do corrente, ás 8 1|2 horas, uma missa na egreja de S. Joaquim, á rua de São Christovão, e para assistirem a esse acto de religião convidam seus parentes e amigos. (E. 6.715.)

Julieta Guimarães Carvalho
Manoel Luiz Alexandre Ribeiro e sua esposa Leonor de Almeida Guimarães Ribeiro mandam rezar amanhã, sabbado, 28 do corrente, ás 8 horas, na egreja da Sagrada Familia, na ilha do Governador, uma missa por alma de sua querida cunhada e irmã JULIETA GUIMARÃES CARVALHO e para esse acto de religião convidam todos os seus parentes e amigos. (E. 6.626.)

Emilia Travassos Bittencourt Costa
Sua familia participa aos parentes e amigos o seu fallecimento hontem, na rua de S. Pedro n. 160, moderno, em Nictheroy, saindo o enterro hoje, á 1 hora da tarde, para o cemiterio de Maruhy. (E. 6.661.)

Antonietta Cerqueira da Motta Castro
(NIETTA)
Isabel E. da Costa Motta e filhas, Carlos C. da Motta, Antonio C. da Motta Junior, Valentim Peres d'Oliveira Filho e Otto Assumpção agradecem profundamente sensibilisados a todos que os acompanharam na dolorosa emergencia da perda de sua pranteada filha, irmã e cunhada ANTONIETTA CERQUEIRA DA MOTTA CASTRO e participam que em suffragio de sua alma será celebrada uma missa amanhã, sabbado, 28 do corrente, ás 9 1|2 horas, no altar-mór da egreja do Senhor Bom Jesus do Calvario. (E. 6.655.)

Henriqueta Janin
Alfredo Janin, senhora e filhos, Helena, Alice, Jeanne e Bertha, Hermano Neagele, senhora e filhos (ausentes), Magdalena Beraud e filhos, nóra e genro (ausentes), John Rohe, senhora e filhos, Lupercio Deschamps, senhora e filhos e mais parentes participam o fallecimento de sua mãe, irmã, sogra e avó HENRIQUETA JANIN e convidam os amigos e parentes para acompanharem os restos mortaes ao cemiterio de S. João Baptista, hoje, sexta-feira, 27 do corrente, ás 17 horas, saindo o feretro da rua Delphim n. 78, casa XV. (E. 6.714.)

Maria Antonietta Lascasas Baptista
EM COMMEMORAÇÃO DO DIA 29, DATA DO SEU ANNIVERSARIO NATALICIO
Henrique da Gama Baptista e filhos e Alice Ferreira França Lascasas dos Santos mandam rezar uma missa por alma de sua muito saudosa esposa, mãe e filha MARIA ANTONIETTA que será celebrada amanhã, sabbado, 28 do corrente, ás 6 1|2 horas, no altar-mór do Collegio Anchieta, em Friburgo. (E. 6.631.)

D. Anna Garoffe Storino
Francisco Storino, sua senhora, filha, netos e bisnetos da sempre lembrada D. ANNA GAROFFE STORINO mãe, sogra, avó e bisavó, fazem celebrar ás 9 1|2 horas da manhã do dia 28 do corrente, uma missa no altar-mór da egreja de S. Francisco de Paula, em attenção á sua inesquecivel alma. Para este acto de religião convidam os seus amigos, antecipando com estima sua eterna gratidão. (E. 7.825.)

Maria Camilla de Assis Ribeiro
SETIMO DIA
Joaquim de Assis Ribeiro, senhora e filhos, Elvira de Oliveira Ribeiro e filhos, Candido de Assis Ribeiro, senhora e filhos (ausentes), Francisco de Assis Ribeiro e filhos (ausentes), Lauro Baptista de Oliveira, senhora e filha (ausentes) muito gratos aos parentes e amigos que os acompanharam no doloroso transe por que passaram, convidam para assistirem á missa que por alma de sua extremosa mãe, sogra e avó MARIA CAMILLA DE ASSIS RIBEIRO será celebrada hoje, sexta-feira, 27 do corrente, ás 9 horas, no altar-mór da egreja de S. Francisco de Paula, e desde já se confessam summamente agradecidos. (E. 7.757.)

Dr. Antonio B. Lopes Ribeiro Junior
Thereza Salude e familia fazem celebrar uma missa de setimo dia por alma do seu inesquecivel e pranteado amigo DR. LOPES RIBEIRO, amanhã, sabbado, 28 do corrente, ás 10 horas, na egreja do Senhor Bom Jesus do Calvario, á rua General Camara, esquina da Uruguayana, convidando os amigos e parentes do finado para esse acto de religião. (12.773.)

Dr. João de Carvalho Borges Junior
Dr. Sebastião Mendonça de Carvalho Borges e senhora, dr. Ernesto Mendonça de Carvalho Borges, summamente penhorados agradecem a todos os parentes e amigos as expressões consoladoras de pezar, e bem assim confessam seu agradecimento áquelles que acompanharam os restos mortaes de seu pranteado pae e sogro DR. JOÃO DE CARVALHO BORGES JUNIOR, convidando-os para assistirem á missa de setimo dia que se realizará amanhã, sabbado, 28 do corrente, ás 9 horas, na egreja de São Francisco de Paula, confessando-se desde já profundamente reconhecidos. (E. 6.738.)

Cornelio Pereira Nunes
Clothilde Nunes de Almeida, Noé Pinto de Almeida Filho, filhas e mais parentes agradecem a todos aquelles que acompanharam até á sua ultima morada os restos mortaes de seu querido pae, sogro, avô, irmão, cunhado e tio CORNELIO PEREIRA NUNES e de novo os convidam para assistirem á missa de setimo dia que para descanso de sua alma mandam celebrar amanhã, sabbado, 28 do corrente, ás 10 horas, na egrejinha de Mendes, confessando-se desde já agradecidos. (E. 6.637.)

Antonio Ribeiro
FALLECIDO EM 1 DE JUNHO
Seus companheiros convidam a todos os parentes de sua familia para assistirem á missa de mez na matriz de Santa Rita. Desde já ficam muito gratos. (E. 6.644.)

Luiz Moraes
Luiz Bello de Souza Breves, senhora e filhos, Julio de Suckow e senhora, Luiz Barbosa da Silva, senhora e filhos, Clodoveu Fortes Coelho (ausente), senhora e filhos e Francisca Moraes farão rezar uma missa de setimo dia em suffragio da alma de seu pranteado cunhado, irmão e tio LUIZ MORAES, amanhã, sabbado, 28 do corrente, ás 11 horas, na matriz de Nossa Senhora da Guia dos Navegantes na Villa de Mangaratiba. (E. 7.822.)

Jorge Antonio Yunes
Leon Apelian, senhora e filhos convidam a todos os parentes e amigos para assistirem á missa que por alma de seu sogro, pae e avô JORGE YUNES mandam celebrar amanhã, sabbado, 28 do corrente, ás 10 horas, no altar-mór da egreja do SS. Sacramento. Agradecem antecipadamente por este acto de caridade. (E. 6.630.)

Dr. Manoel Uchôa Rodrigues
Zulmira Moreira Uchôa Rodrigues, Eddyna, Schinda, Alkendi, Cybele, Zeinah e dr. Saladino de Gusmão mandam rezar uma missa no altar-mór da egreja da Candelaria, no sabbado, 28 do corrente, ás 9 horas, pelo eterno repouso de seu marido, pae e sogro DR. MANOEL UCHÔA RODRIGUES. Agradecem antecipadamente o comparecimento de seus amigos a esse acto de piedade christã. (E. 7.658.)

Capitão Manoel Dias Pinto de Figueiredo
Targino Ribeiro, dr. Virgilio Vieira, dr. Targino Ribeiro, dr. Antonio de Souza e respectivas familias fazem celebrar na matriz de Santa Rita hoje, sexta-feira, 27 do corrente, ás 9 horas, uma missa pelo repouso eterno de seu saudoso cunhado e tio capitão MANOEL DIAS PINTO DE FIGUEIREDO, para a qual convidam seus parentes e amigos. (E. 6.522.)

Manoel M. Oliveira Carriça
SANTO ALEIXO — ESTADO DO RIO
Costa, Guimarães & Comp., manifestando o seu pezar pelo fallecimento em Santo Aleixo, Estado do Rio, do seu bom e velho amigo MANOEL M. OLIVEIRA CARRIÇA fazem celebrar uma missa pelo repouso de sua alma, hoje, sexta-feira, 27 do corrente, ás 8 horas, na matriz de Santa Rita, e para esse acto convidam os parentes e amigos do finado. (E. 6.155.)

1º tenente Propicio da Fontoura
Aristotelina Amazonas da Fontoura, Lucy Amazonas da Fontoura, Sebastião Adolpho Carneiro da Fontoura, Eugenia Ribeiro da Fontoura, Eduardo Augusto da Silva Lisboa e Sylvia Fontoura da Silva Lisbôa mãe, irmãos, cunhados e afilhado do saudoso PROPICIO DA FONTOURA convidam as pessoas de suas relações e amizades, parentes e collegas do extincto a comparecerem á missa que por sua alma será celebrada hoje, sexta-feira, 27 do corrente, primeiro anniversario do seu passamento, ás 9 1|2 horas, no altar-mór da egreja de São Francisco de Paula. (E. 6.422.)

João das Chagas Rosa Junior
Eugenia Le Masson das Chagas Rosa e filha, Rita de Moraes Chagas Rosa, Affonso ... na das Chagas Rosa, ... das Chagas Rosa e familia, Ignacio Ribeiro Sampaio e familia participam aos demais parentes e amigos o fallecimento de seu idolatrado marido, pae, filho, irmão e cunhado JOÃO DAS CHAGAS ROSA JUNIOR e os convidam para acompanharem seu enterro, hoje, ás 5 horas da tarde, saindo o feretro da rua Lopes da Cruz n. 179, para o cemiterio de Inhaúma. Desde já agradecem penhorados. (E. 7.8..)

"FLORICULTURA BARBACENA" Assembléa 113. T. 1837. C. Corôas e Palmas de flôres naturaes por preços modicos.

Agradecimento
PATY DO ALFERES
Dr. Cyriaco Amaral e filhos, Maria Amaral, dr. Artidonio Pamplona e familia vêm por este meio confessar sua immorredoura gratidão ao povo de Paty do Alferes, pela maneira carinhosa porque foram tratados no transe doloroso porque acabaram de passar por occasião do passamento de sua inesquecivel BRAZILINA AMARAL. (E. 7.8..)

TONICO BAY-RUM
O melhor tonico para os cabellos. Deposito: rua 7 de Setembro 127-130 — R. KANITZ.

GONORRHEA e suas complicações. Cura radical por processos seguros e rapidos. Dr. JOÃO ABREU. Das 8 ás 11 e 12 ás 18 horas: 64, rua do Ouvidor, 64.

CIMENTO
"Bandeira Sueca"

Domina o mercado pela sua alta resistencia

Encontra-se nas principaes casas de Ferragens e Materiaes

DEPOSITARIOS:

HOLMBERG, BECH & C.

102, Rua General Camara, 102

10078

PÉRITE DE FERRO

Precisa-se de uma mina com este mineral e matta virgem, perto de estrada de ferro, ou porto. Trata-se rua Pharoux n. 12, Sr. Marcus. (E 7697)

GARAGE

Precisa-se de alugar uma, para os lados do Cattete ou Botafogo e que seja bem espaçosa; informações para a rua da Alfandega n. 119, a Agostinho. (E. 7.665.)

OFFICINA DE ELECTRICIDADE

Especialista em enrolamentos de motores, dynamos e transformadores ou reconstrucção de qualquer apparelho electrico.

A. Carvalho & Comp.

ELECTRICISTAS

Tem em "stock" motores electricos de 30 HP, 25, 20, 10 e 5 220 volts e dynamos de 50 e 17 kilo watts 220 volts.

Fazem-se installações electricas de luz e força.

Encarregam-se de conservação de fabricas ou qualquer apparelho electrico. Preços modicos.

RUA DA SAUDE, 169. —:— Telephone, Norte, 6147.

—:— RIO DE JANEIRO —:—

(12106)

Albuns para photographias

RUA DA QUITANDA, 89. (E 7600)

Monte de Soccorro

Perdeu-se a cautela n. 6.146, de 1918. (E. 6.475.)

Çasa das Flores

Largo S. Francisco Paula 24 e 26

Edificio do Rio-Palace-Hotel

Cobertores

Flanellas

Tecidos de lã

Preços do Atacado

(12120)

TERRENO

Vende-se um lote na rua Lucio de Mendonça e Barros, prompto a receber construcção; tratta-se na rua Quitanda n. 137, Oscar Maia. (E. 7.667.)

Casa mobilada

Aluga-se uma casa mobilada, em Botafogo, com excellentes accommodações para familia de tratamento. Aluguel: 600$000. Cartas para esta redacção a A. A. (E. 6.619.)

GONOSAN

(KAVA-SANTAL-RIEDEL)

Marca registrada

E' o especifico por excellencia para o tratamento da GONORRHEA. Effeito garantido. Supprime a dor. Approvado e licenciado pela Directoria Geral de Saude Publica.

Nas principaes Drogarias e Pharmacias. (11470)

Pharmacia em Minas

Vende-se uma bem afreguezada numa das mais prosperas cidades, a seis horas do Rio. Trata-se á rua Acre n. 38 em Juiz de Fóra, com o dr. Francisco Paulo. (E. 4.408.)

Acção entre amigos

A rifa de um cavallo castanho marchador, annexa á loteria da capital, a extrair-se a 26 do corrente, fica transferida para o dia 12 do mez de julho. (E. 6.566.)

ARMAZEM

Precisa-se de um, grande, proximo ao largo da Carioca. Informações ao gerente desta folha. (11399)

CASA

Compra-se até 25 contos, para pequena familia, em ruas transversaes do Cattete e Laranjeiras. Informações por carta a S. F., nesta redacção. (E. 6.446.)

Moenda de canna

Vende-se uma ingleza, de 3 compressores, de 21 x 14 pols. e um alambique francez, de cobre, com 1,35 diametro e pertences. Rua da Quitanda n. 43, sobrado. (E. 6.500.)

OPERARIOS

Precisam-se na Cia. Cervejaria BRAHMA. — Rua Marquez de Sapucahy n. 200 (11928)

VENDA DE PROPRIEDADES

Pessoa séria que dispõe de excellentes relações nesta capital, encarrega-se da venda de predios e terrenos no centro e suburbios; garante-se toda a reserva em seus negocios, assim como promove a venda por bons preços e também empresta dinheiro sob hypothecas. Informações á rua da Alfandega n. 110, 1º andar, das 2 ás 6 horas. (E. 7.740.)

Apparelhos Kodak

Bastos Dias, communica a todos os seus amigos e freguezes que acaba de retirar da Alfandega um grande e variadissimo sortimento de apparelhos photographicos e accessorios da acreditada casa Kodak. Como reclame e propaganda está vendendo estes apparelhos quasi pelo custo. Rua Gonçalves Dias n. 52, sobrado, Rio de Janeiro. (E. 7.637.)

Lampadas Philips

DE 120 VOLTS

Luz brilhante e economica

São as melhores

GRANDE STOCK

Ao Telephone de Ouro

F. F. BRAGA & C.

48, RUA GONÇALVES DIAS 9474

Srs. Funccionarios Publicos

Empresta-se em condições mais vantajosas. Informações á rua S. José n. ..., das 9 ás 11 da manhã e das ... horas da tarde. (E. 7.630.)

Barracão ou predio

Precisa-se de um espaçoso para montagem de industria fabril, não muito distante do centro da cidade. Compra-se ou aluga-se. Tratar á rua do Acre n. 75. (E. 6.506.)

Livros Inglezes e Americanos

Engenharia, Electricidade, Mecanica, Calculos e Romances.

45 - Rua dos Ourives - 45

Livraria A. ARAUJO MENDES (11833)

Compram-se moveis e pianos

[illegible]

FAZENDA

Precisa-se arrendar uma fazenda pequena com queda d'agua produzindo mais ou menos 15 forças cavallo, bons terrenos irrigaveis e araveis, distante 20 a 30 kilometros da capital federal, a preço razoavel. Offertas com todas as discriminações a C. S. ... nesta folha. (E. 7.423.)

LAMPADAS

1$000 — Só na rua dos Andradas ... (E. 7.216.)

Precisa-se casa

com bastante espaço, para deposito. Cartas a Ferreira. (E. 6.610.)

FERRO NUXADO

Levanta as forças do homem e da mulher

O dr. Luiz Carrera diz: "Certifico que Ferro Nuxado é o nome duma preparação que contém ferro organico, Glycerophosphato de soda e cal, e Noz Vomica, e acredito que póde produzir excellentes resultados nos casos de debilidade, anemia, falta de sangue, syphilis, etc., etc."

Recommendado Pelos Medicos

Agentes geraes para o Brasil: Glossop & C., Caixa Postal 265, Rio de Janeiro. (8456)

Prensa para telha

TYPO FRANCEZ

Compra-se uma de dupla pressão, do fabricante francez Pinette. Offertas á rua S. Pedro n. 49, loja. (E. 6.384.)

PHARMACIA

Vende-se uma pharmacia muito bem sortida, fazendo bastante negocio e bem localizada. Trata-se á rua Barão de Guaratiba n. 57, com o sr. Silva. (E. 7.660.)

MOVEIS

Grande armazem de moveis, tapeçarias, etc. Grandes reducções nos preços: dormitorios estylo hollandez, ultima novidade: completo 760$, mais barato que em qualquer outra casa. Salas de jantar mesmo estylo 750$; mobilias para salas de visitas, estofadas, 9 peças 160$ a 200$; garantimos tudo novo e de primeira qualidade, catalogos para os Estados

Mourão & Americo

Leão dos Mares

Rua do Passeio, 110 (Largo da Lapa)

Telephone C. 822 (7623)

PAPELARIA

Precisa-se de um rapaz de conducta afiançada e com pratica de papelaria e typographia, para o interior. Cartas á papelaria e typographia Siqueira, Ubá — Minas. (E. 7.488.)

QUARTOS

Alugam-se esplendidos quartos em casa nova e com todo o conforto moderno, muito proximo do centro da cidade. Tratar á rua do Riachuelo 21. (E. 7.523.)

«TIRA CRAVO»

"MARCA REGISTRADA

Pequeno apparelho — Norte Americano, de 3 centimetros de comprimento, recommendado pelos melhores dermatologistas, para completa eliminação de cravos e espinhas. Conveniente para bolso. Encontra-se em todas as perfumarias, ou com os depositarios F. H. Betellio & Cia., á rua de S. Pedro n. 173. Preço 1$500. Pelo Correio: 2$000. (9247)

Venda de predios

Quem precisar vender predios e terrenos com brevidade e sem brevidade, e sem prejuizo, deve dirigir-se das 2 ás 6 horas, á rua da Alfandega n. 130, 1º andar onde encontrará pessoa educada, honesta e muito relacionada para promover a venda com toda a seriedade e reserva, de accordo com o que se convencionar. (E. 7.739.)

CÃO FUGIDO

Fugiu da rua Moura Brito n. 32, um cachorro Terra Nova que dá pelo nome Leon. São seus signaes caracteristicos: côr marron, mãos brancas, peito e cauda com extremidades brancas. Gratifica-se generosamente a quem der informações e leval-o no local indicado. Protesta-se contra quem o tiver preso. (E. 6.582.)

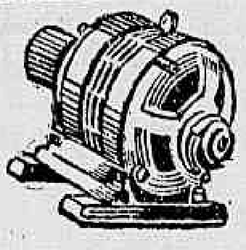

OFFICINA ELECTRO MECANICA

BOTELHO & ALMEIDA

Motores, dynamos, ventiladores exhaustores e carga de accumuladores. — Concertos garantidos. installações em geral.

Rua General Camara, 201

Teleph. —Norte, 5579. (8000)

HYPOTHECAS

Juros de 8 % a 12 % ao anno; adianta-se para certidões e impostos; modica corretagem; com J. Pinto, rua do Rosario n. 142, sobrado, Tel. Norte, 1.960. (9.127.)

COFRES E REGISTRADORA

Vende-se um cofre, uma machina registradora national, uma prensa e mais objectos de escriptorio; compra-se, troca-se; rua Frei Caneca n. 7, ás 11, casa encyclopedica. (E 7087)

S. A. MOINHOS AURORA

INDUSTRIAES

Moagem de cereaes em grande escala, por conta propria ou de terceiros.

— TELEPH. NORTE. 4019 —

RUA SANTO CHRISTO ns. 167 e 169

SECÇÃO DE CEREAES

Commissões e Consignações

Compra e vende todos os productos do paiz:

Algodão, assucar, oleos e artigos para fabrica de sabão. — Materiaes para construcções, madeiras, cimento, etc. — Vendas por atacado. Importadores e exportadores.

End. Tel. "SAURORA". Codigos: RIBEIRO e A. B. C.

Deposito e Escriptorio: RUA DA SAUDE N. 49.

Telephone, Norte, 5252. Caixa Postal n. 120.

— RIO DE JANEIRO — (9502)

Banco Mercantil do Rio de Janeiro

67, Rua Primeiro de Março, 67

Presidente interino — Leonidas Detsi.

Director —Agenor Barbosa

Banco de Depositos e Descontos

FAZ TODAS AS OPERAÇÕES BANCARIAS 8110

AUTOMOVEL

Vende-se um typo barata em perfeito estado, licenciado, preço de occasião. Garage Rio Branco. (E. 7.666.)

BARATA SPORT

Vende-se uma em perfeito estado, licenciada e com força de 30 H. P. Rua Gonçalves Dias n. 74, 1º andar. (E. 7.593.)

SEM INJECÇÕES

SEM INJECÇÕES

Cura-se em poucos dias a Gonorrhea ou outro qualquer corrimento com o uso do GONOCELLE; não tem dieta nem affecta os intestinos. E' em tabletes, por isso torna-se facil seu uso. Preço 5$000. Deposito, 7 Setembro 61 — Casa Huber. (7474)

Gonocelle

Sardas -- Cravos -- Espinhas -- Pannos

Desapparecem rapida e infallivelmente com poucos dias de uso do maravilhoso creme

MIMOSAHIL

Transforma a pelle mais aspera e rugosa em uma tez fina e avelludada. Se quereis obter estes resultados, pedi sempre MIMOSAHIL. Vende-se nas perfumarias. Vidro 4$000. Pelo correio, 5$500. Deposito: rua Jockey-Club n. 310 — J. Cunha. (10142)

EMPREGADO

Uma casa commercial precisa de um senhor de educação, para occupar o logar de inspector. Terá ordenado de 500$. Prefere-se quem falar mais de uma lingua. Cartas a E. R., neste jornal. (E. 7.501.)

914 legitimo allemão

O dr. Caetano Sardinha applica injecções de 914, legitimo allemão, pelo mesmo preço do de Billon, em seu consultorio á rua Sete de Setembro n. 175, das 2 ás 4 horas da tarde. Tel. Central n. 4.790. (E. 7.563.)

A. COSTA ARAUJO

Rua da Constituição n. 78

Telephone: Central 4456

MADEIRAS E MATERIAES DE CONSTRUCÇÕES

Completo sortimento de madeiras serradas em todos os comprimentos, grossuras e qualidades.

— Preços modicos — (8274)

GRATIS

Se quer ser feliz em negocios e em amizades, gozar saúde, não perder no jogo, aprender a hypnotisar e a magnetisar, obter ... vontade, augmentar a memoria, ser clarividente, conhecer a fundo a magia, livrar-se das influencias estranhas e dominadas, vencer as dificuldades da vida e alcançar a felicidade e a paz, peça já o MENSAGEIRO DA FORTUNA, de Aristoteles Itolla. Dá-se em mão ou manda-se pelo Correio. Praça ... Largo da Carioca ... rua da Misericordia, 76, 1º andar, esq. da r. S. José e proximo á praça Quinze de Novembro. (E 7934)

ELECTRICIDADE

OSWALDO FALCÃO continúa ás ordens de seus amigos e freguezes á rua S. José, 21

(11010)

CALLIGRAPHIA

Precisa-se de um professor para o centro da cidade, preferindo-se das 12 ás 13 horas. Offerta com o preço mensal. Cartas a Estevam, nesta redacção, na Caixa do Correio n. 1.558. (E. 7.593.)

CACHORRINHA

Gratifica-se a quem informar sobre uma cachorrinha felpuda, branca e preta, ligeiramente manca de uma das patinhas dianteiras, fugida hontem pela manhã da travessa Cruz Lima n. 18. (E. 7.596.)

LATA, 1$500 — Nas drogarias, pharmacias, casas de aves, etc., e á RUA URUGUAYANA, 66.

(9776)

CAMINHÃO

Vende-se um barato com parelha superior arreiada ou sem ella. Ver e tratar á rua dr. José Hygino n. 69, Andarahy. (E. 7.638.)

ARREIOS

Vende-se um typo mexicano brasileiro, novo e completo; para ver e tratar á rua Frei Caneca n. 335. (E. 7.542.)

Lustro para engommar — O "Brilho Magico" (liquido) e o Sabão de Lustre (solido) communicam extraordinario brilho a camisas, punhos, collarinhos e a qualquer peça de roupa engommada. Endurece e prolonga a duração dos tecidos. Liquido, 1$000; pelo Correio 2$000; Sabão, 1$000; pelo Correio, 1$500.

Ratos, ratazanas e camondongos — Destruição completa com o "Mata-Ratos" (não é massa de phosphoros). Lata, 1$200; pelo Correio, 1$800.

Hemorrhoidas ---- Cura radical das hemorrhoidas sem operação, com a "Mamilina". Uma unica applicação tira as dôres e a irritação. Pote. 4$000; pelo Correio, 5$000.

Deposito geral dos productos acima PERESTRELLO & FILHO.

66 - Rua Uruguayana - 66

Em Nictheroy: DROGARIA BARCELLOS. Em Campos: PHARMACIA PACHECO. (12978)

BORDADOS

MACHINAS "CORNELY" E OUTROS SYSTEMAS

Concertam-se (e endireita-se o ponto). Tambem se ensina a bordar. Trata-se na rua Santa Alexandrina n. 126. Tel. Villa n. 4.414. (E. 4.156.)

Chacara para goso

No perimetro urbano, na cidade de Jacarehy, E. F. Central, a 2 horas de S. Paulo, vende-se uma pittoresca e confortavel, com 8 hectares. Informação detalhada com Oswaldo Porto, Splendid Hotel, á praia do Flamengo n. 206, Rio. (E. 6.508.)

A Joalheria Valentim

vende barato de verdade e compra qualquer quantidade de joias de todos os valores, sendo de boa procedencia; paga muito bem. Não querendo acr editar neste annuncio, queira ir á rua Gonçalves Dias, 37. Attendem-se chamados, telephone 994 central. (E. 1309)

Armazem no centro

Mediante luvas cede-se um medindo 6 x 24. Cartas a A. M. Minni, caixa do correio n. 1.211. (E. 7.521.)

BREVEMENTE

HIGH-LIFE-CAMISEIROS

Gravatas finissimas, "Inglezas", a 6$000. Rua da Carioca n. 1. (E 6544)

CLINICA CIRURGICA

Dr. Crissiuma Filho, membro da Academia e cirurgião da Santa Casa, com longa pratica e frequencia dos hospitaes da Europa, dispondo de instrumentos e installações appropriadas, trata com especialidade as doenças dos apparelhos urinario e da geração do homem e da mulher. Tratamento especial dos estreitamentos da urethra e hydroceles sem operação cortante, dos tumores do ventre e seios. Cura radical das hernias, hemorrhoidas e fistulas. Operações em geral.

Consultas: nas terças, quintas e sabbados, ás 14 horas, na rua Rodrigo Silva n. 7. Residencia: CASA DE SAUDE DR. CRISSIUMA FILHO, Rua do Riachuelo n. 302. (6030)

SAVEIRO

Compra-se um em bom estado, de 100 a 150 T. Cartas a E. B. V., nesta folha. (E. 7.662.)

MOTOCYCLETTE

Vende-se uma Indian; ver e tratar á rua da Lapa n. 85. (E. 7.595.)

RAIOS X

Consulta com exame pelos Raios X, 20$000, para o diagnostico e tratamento das doenças do estomago, intestinos, figado, pulmões, coração, rins, ossos, etc. — Photographias.— DR. JORGE A. FRANCO, Especialista 15 Largo da Carioca, de 1 ás 6, todos os dias. Tel.: C. 3128.

(E. 2882)

AUTOMOVEL

Vende-se um double-phaeton; trata-se á rua Sete de Setembro n. 182. (E. 7.599.)

PHARMACIA

Precisa-se de um pratico e de um servente; trata-se na rua dr. Aristides Lobo n. 229. (E. 7.598.)

UM NOVO TRATAMENTO

— DA —

Blennorhagia do homem

Pelo DR. ANNIBAL PEREIRA

1 Vol. enc 7$000

Livraria Castilho

Rua de S. José, 114 7487

Machina "Ponto á jour"

Vende-se. Ver e tratar na rua Oliveira Fausto n. 31, Botafogo. (E. 6.423.)

CACHORROS

Vendem-se Teneriffes brancos, á rua Marquez de Olinda n. 57. Tel. Sul n. 403. (E. 7.630.)

Remedio das Senhoras!!

E' o tonico-utero-ovariano SEDANTOL, que restitue a saude perdida, pela anemia, pallidez, magreza, fastio, flôres brancas, colicas, suspensões, hemorrhagias; regula e faz apparecer as visitas, cura as doenças do utero, ovarios, e todas enfermidades das senhoras de qualquer edade. Depositarios: Granado & C., rua 1º de Março n. 14 e Granado & Filhos, rua da Uruguayana n. 91. (E 6683)

AO COMMERCIO

GUARDA-LIVROS

Um habilitado e muito conhecido por sua probidade profissional, dispondo actualmente de tempo, acceita escriptas avulsas em qualquer estado. Dá as melhores referencias. Chamado a M. P. por especial favor, á rua Uruguayana n. 22, (alfaiataria Old England). (E. 7.620.)

Praia de banhos

Vendem-se em condições, dois lotes de terreno, juntos, á praia das Flechas, cada um com dez metros de testada, sobre o jardim do Ingá (Icarahy). Vende-se tambem uma casa perto. Trata-se directamente na rua Primeiro de Março n. 53, 2º andar, nesta cidade, com o senhor Antonio. (E. 6.524.)

Ouro-Platina-Brilhantes

Compram-se, vendem-se e trocam-se Joias usadas, de qualquer valor e quantidade, pagando-se os melhores preços. — Officinas para o fabrico, reforma e concertos de joias e relogios.

JOALHERIA TULLIO, FARIA & Cia.

RUA 7 DE SETEMBRO, 94. — — — — Tel. C. 5580. (E 7801)

Pensão Laranjeiras

RUA DAS LARANJEIRAS N. 147 (DENTRO DE JARDIM)

Alugam-se magnificos aposentos a familias e cavalheiros de tratamento. Tel phone, Beira Mar n. 231. (E. 6.605.)

Carpinteiro para officina de segeiro

Precisa-se de um que seja bom, na rua Frei Caneca n. 35 — Companhia Fornecedora de Materiaes. (E. 7.603.)

OURO 2$100 PLATINA JOIAS

Prata de 50 a 120 réis. Dentes usados, 500 réis. Relogios usados. Obras antigas de ouro e de prata — JOIAS — BRILHANTES — PEROLAS — compram-se e pagam-se os maiores preços, na Ourivesaria "FORT".

RUA URUGUAYANA, 77, loja

(5099 B)

COFRE GRANDE

Compra-se um de 1 metro e 50 a 2 metros de altura, em segunda mão. Offertas á caixa postal n. 881, a Gomes da Silva. (E. 6.206.)

Rapazes e meninas

Precisam-se para aprendizes na Fabrica Itapagipe, e que affiancem a sua conducta: Rua Barão de Itapagipe, 154, Rio Comprido. (E 4653)

MOLESTIAS DOS RINS E DO CORAÇÃO

Use o TONICARDIUM, tonico dos rins e do coração; limpa a bexiga, desinflama os rins, cura as nephrites, areias, colicas renaes, augmenta as urinas. Cura as inchações dos pés e rosto, pela manhã, hydropsias, com cansaço, falta de ar, palpitações, dores sobre o coração, asthma, bronchite asthmatica, arterio-sclerose; remedio indispensavel a todas as pessoas idosas. Em todas as drogarias e em Granado & C.ª, Rua 1º de Março, e Granado & Filho, R. Uruguayana ... Drogaria Rodrigues. (E 6084)

RECOMMENDA-SE

Como fortificante e estimulante: EXTRACTO DE MALTA e MOLHO AROMATICO BRASILEIRO. Vendem-se nas boas casas e na rua 1º de Março 28 (11557)

GILLETTES

(CUIDADO COM AS IMITAÇÕES)

As legitimas navalhas Gillettes chegaram — acham-se á venda por preço sem competidor, na CASA BORLIDO, rua do Ouvidor n. 85, canto da rua da Quitanda. Dez mil duzias de laminas!... (11.955.)

TEZAL

Herva Maravilhosa Para Doencas da Pelle

Para todos os incommodos, comichões e dôres desde o momento que seja sobre a parte affectada.

Expelle todo o veneno e corrupção, limpando feridas, escaldadellas e erupções.

A rica essencia herbacea concentrada no TEZAL penetra profundamente na ferida e começa a brotar a nova carne.

Vende-se em todas as principaes drogarias e pharmacias.

Experimente-a nas mordeduras do borrachudo. A comichão desapparece instaneamente para não voltar nunca.

Agentes geraes para o Brasil: Glossop & Comp. — Rua da Candelaria n. 57 — Rio de Janeiro. (C. 6135)

FON-FON

Vende-se collecção completa (13 annos) bem conservada. Dirigir-se á "Pendula Galileo", Parahyba do Sul, E. F. C. B. E. do Rio. (12974)

Coqueluche e tosses

Estas molestias são perfeitamente curaveis em 8 a 15 dias. Peçam Especifico Genoire, ou xarope Genofre, na fabrica á rua Barão do Bom retiro, 141. Engenho Novo, e em todas drogarias

Diabetes:

E' curavel sem dieta. — Informações á S. Genofre, Rio — Rua Barão do Bom Retiro, n. 141. — E. Novo. (12270)

COQUELUCHE

Cura garantida, sem injecção. Rua 24 de Maio n. 26, das 9 ás 12. Gratis aos pobres. (E. 4.789.)

NOVO TRATAMENTO DAS MOLESTIAS DO PEITO

agudas ou chronicas

TOSSE, CONSTIPAÇÕES, BRONCHITES, ASTHMA, CATARRHOS, TUBERCULOSE ESCARROS DE SANGUE

com o

KREOFOS NOVAT

Atacado: NOVAT, Pharmaceutico; em MALON (França)

e em todas as Pharmacias.

EXIJAM A MARCA

(10...)

Alienação de immoveis

Quem pretender com urgencia, em boas condições, vender qualquer predio ou terreno, dirigindo-se á rua da Alfandega n. 130, 1º andar, das 2 ás 6 horas, encontrará pessoa idonea e muito relacionada, que se encarregará da venda em curto prazo e mediante modica commissão. (E. 7.738.)

FORTALECENDO

Restabelece todas as funcções o

Vinho Tonico Phosphatado das Tres Quinas Bittencourt.

111. R. Uruguayana, 111

(8413)

FAZENDAS EM VASSOURAS

Vendem-se cinco com tres moradas reunidas ou não, com 250 alqueires de pastos, mattas e lavoura completamente montada. Facilita-se o pagamento. Acceita-se uma casa em Copacabana, ou uma fazenda em zona cafeeira. Informa-se por favor com os srs. Marinho Pinto & Comp., á rua S. Pedro n. 115, Rio de Janeiro. (E. 7.604.)

GONORRHÉAS

cura infallivel em 3 dias, sem dôr, usando GONORRHOL. Garante-se a cura completa com um só frasco. — Vidro, 3$000; pelo Correio, 5$500. Deposito geral: Pharmacia Tavares, praça Tiradentes, 62 — Rio de Janeiro. (7131)

Hemorrhoides

Tratamento scientifico. SEM OPERAÇÃO. Cura garantida: Dr. M. Mussulin, praça Tiradentes n. 16, das 9 ás 11 e das 3 ás 5 horas. Literatura scientifica á disposição. (E 6593)

Teinturerie Parisianne

Casa de primeira ordem; tinge, lava, limpa a secco. Attende a chamados; entrega a domicilio; rua Marquez de Abrantes 20; Tel. Sul, 1.049. (7452)

LOMBRIGAS

Pastilhas de chocolate e SANTONINA FREITAS. (E. 4.436.)

Doenças do pulmão

—Dr. F. Castão do Hospital dos Tuberculosos. Docente da Faculdade de Medicina do Rio de Janeiro. 71, r. da Assembléa; consultas das 14 horas em deante. Teleph. 4297, C. (4765)

OURO

Prata, platina, brilhante e cautelas do Monte de Soccorro, compram-se e pagam-se bem, na praça Tiradentes n. 62 — CASA GARCIA. (727)

"URIC"

EM TABLETTES

Pharmaceutico Theophilo de Andrade. Especifico homoeopathico que dissolve e expelle o acido urico, empregado com efficacia nas dores dos rins, ar... rheumatismo, calculos, areias, bilis, arteriosclerose, obesidade, gotta, eczema e todas as perturbações do apparelho urinario. Não tem dieta. Granado & Filhos, Uruguayana, 91. Preço, 3$500. (8578)

-:- LOTERIAS -:-

Loteria da Capital Federal

Resumo dos premios da Loteria da Capital Federal, extraida em 26 de junho de 1919.

118435 (Capital)	20:000$000
53942	2:000$000
15884	1:500$000
63350	1:000$000
98868	1:000$000

PREMIOS DE 500$000

49350 21108 116645 73736

PREMIOS DE 200$000

10894 43494 82200 482 17608 98575 4322 119195 109352 21699 113208 92164 90291 116815

PREMIOS DE 100$000

26410 81229 87659 69413 34488 22759 88710 278 93022 30358 15489 94044 116822 62580 71831 43721 50917 64487 57028 30707 6389 78466 118548 69420 46225 14340 107643 15805 22312 70027 70620 4300 45742 22030 69343 9613 41553 4452 40941

APPROXIMAÇÕES

118434 e 118436	300$000
53941 e 53943	200$000
15883 e 15885	100$000

DEZENAS

118431 a 118440	40$000
53941 a 53950	30$000
15881 a 15890	20$000

CENTENAS

118401 a 118500	10$000
53901 a 54000	6$000
15801 a 15900	5$000

Todos os numeros terminados em 5, têm 1$000.

O fiscal do governo da União, *Manoel Cosme Pinto*; O director assistente, dr. *Antonio Olyntho S. Pires*, vice-presidente; O escrivão, *Firmino de Cantuaria*.

COMPANHIA DE LOTERIAS NACIONAES DO BRAZIL

Extracções publicas, sob a fiscalisação do Governo Federal ás 2 ½ e aos sabbados ás 3 horas, á

RUA VISCONDE DE ITABORAHY, 45

Amanhã- A's 3 horas da tarde- Amanhã

309 — 71ª

50:000$000

POR 4$000, EM QUINTOS

Segunda-feira, 30 do corrente 359 — 7ª

20:000$000

Por 2$400, em terços

Quarta-feira, 2 de julho 345 — 127ª

20:000$000

Por 1$400, em meios

SABBADO, 5 DE JULHO — A's 3 horas da tarde — 355-16ª

100:000$000

POR 7$000, EM DECIMOS

Os pedidos de bilhetes do interior devem ser acompanhados de mais 700 réis para o porte do Correio e dirigidos aos agentes geraes: NAZARETH & C., RUA DO OUVIDOR N. 94, CAIXA N. 817. End. Teleg. LUSVEL e á casa F. GUIMARÃES, RUA DO ROSARIO N. 71, esquina do becco das Cancellas, Caixa do Correio n. 1.273. (37293)

Loteria do Estado do Rio

Systema de urnas e espheras — Fiscalisada pelo Governo do Estado

—:— NOVOS PLANOS —:—

— HOJE —

15:000$000

Inteiro, á . . . 600 Rs.
Terços, á . . . 200 Rs.

— TERÇA-FEIRA —

10:000$000

Inteiros, á . . 800 rs.
Quartos, á . . 200 rs.

— VENDE-SE EM TODA PARTE —

Os premios são pagos á rua Visconde do Rio Branco n. 499. — NICTHEROY. (11831)

LOTERIAS DE S. PAULO

Sob a fiscalisação do Governo do Estado

Extraordinaria Loteria para S. PEDRO

— HOJE — — HOJE —

200:000$000 em 3 Grandes Premios de 100:000$ - 50:000$ - 50:000$000.

—:— POR 9$000 —:—

J. AZEVEDO & C. — Concessionarios. — S. Paulo.

(11834) A' venda em toda parte.

-:- RODA DA FORTUNA -:-

1477 8240

1115 3695

A GARANTIDA

515

A NOITE

879

AGAVE

286

A CARIDADE

275

A REAL

694

(E 6683)

Fluminense	532
Operaria	625
Noite	409

NICTHEROY, 26 — 6 — 919.

V. P.

(E 6712)

Garantia	327
Caridade	379
Agavé	153

26 — 6 — 919. — E. N.

(E 6736)

A Suburbana

A.	662
M.	002
R.	250

26 — 6 — 919.

Aguia de Ouro

A.	227
M.	284
R.	109

26 — 6 — 919.

(E 6730)

GRANDE HOTEL

LARGO DA LAPA

Casa para familias e cavalheiros de tratamento. Optimos aposentos, inteiramente mobilados de novo. Ascensores, telephone em todos os andares, ventiladores e toalhas de ... End. Teleg. "Grandhotel". (530)

Dr. Paula Camara, medico pela Faculdade de Medicina do Rio de Janeiro diz:

"Communico-lhe que receitei o Elixir de Inhame, em um cliente que soffria, ha mezes, de ulcera phagedenica na perna e fico o mesmo restabelecido".

Bello Horizonte, 26-6-916.

Rua Tupys 334.

(5327)

Santa Thereza

OPTIMA VIVENDA

Vende-se uma esplendida vivenda com amplos e confortaveis accommodações, bella vista, bonito jardim, terreno em volta com muitas arvores fructiferas, servindo para familia de tratamento, proximo ao largo das Neves, vinte minutos do largo da Carioca; trata-se com o sr. Leal, na travessa de S. Francisco n. 5, esquina da rua da Carioca. (E. 7.653.)

Rio Mensageiro

Junto a este jornal — entrega volumes a domicilio e recados urgentes e garantidos. Tel. C. 5... (E 281)

SUCCO PURO DE MASTRUÇO

Que melhor resultado tem produzido nas bronchites, tosses, pontadas e escarros de sangue. Approvado pela Directoria Geral da Saúde Publica. J. Monteiro da Silva & Comp. — A Flora Medicinal, rua S. Pedro n. 38. (12.87...)

GARGANTA

As inflammações, dores, ulcerações, etc. da pharynge previnem-se e curam-se com os gargarejos, diarios e repetidos, feitos com a solução de 1 colhér das de café, de "CALMETTINA", para 2 colheres das de sopa, de agua. Não percam tempo com experiencias! A "Calmettina" vende-se em toda a parte. (10172)

Gonorrhéas

Antigas e recentes, curam-se radicalmente em tres dias, sem dôr nem recolhimento, pelo especifico de Bezerra. Hospicio, ..., Pharmacia Ferreira. (E 6...)

S. B. Homœopathicos Videntes

— A todos que escreverem ... esta sociedade beneficente ... mette diagnostico. Só mandar nome, edade, residencia, profissão e enveloppe sellado para a resposta. Caixa postal 1447. (5680)

ODEON

Companhia Brasil Cinematographica
Capital 1.000:000$000 — Sede: Rio de Janeiro — Avenida Rio Branco, 137
Director Presidente: F. SERRADOR

Foi um nome que se firmou:

SELECT-PICTURES

Na sua apresentação, hontem, com salões completamente cheios do que o Rio tem de mais elegante,

SELECT-PICTURES

conquistou a palma de uma fabrica vencedora, de uma marca que será uma das preferidas.

Coube a uma das mais queridas artistas da tela, á linda

ALICE BRADY

fazer triumphar a marca inconfundivel SELECT PICTURES, interpretando o difficil papel de miss HETTY CASTLETON, em

PRESA EM SUAS MÃOS

Presa em suas mãos...

Um crime a puzera á mercê de outra, um crime com o qual defendeu o seu pudor, a sua honra.

E foi só no amor que encontrou forças para fugir áquellas tenazes de odio.

SELECT PICTURES vae deliciar-vos.

ALICE BRADY vae — mais uma vez — encantar-vos.

MUTT e JEFF continuam a ser impagaveis em **VIAGENS...** — Mais um trabalho de desenhos de BUD FISHER, editado pela FOX.

No programma, o ultimo numero do **GAUMONT ACTUALIDADES**

Segunda-feira—Mais tres novos e sensacionaes episodios do grande romance de aventuras da VITAGRAPH — **A vingança e a mulher** — continuação do saudoso film **O Rastro Sangrento — UM UNICO DIA.**

Terça-feira — Um bello film de enredo empolgante, producção da World Pictures e interpretado pelo grande actor MONTAGU LOVE.

Quinta-feira — A admiravel marca SELECT PICTURES — apresenta-nos CLARA KIMBALL em um film soberbo, um romance encantador de Pierre Wolff— **Marionetes**, um trabalho maravilhoso.

CINEMA AVENIDA

HOJE: Um verdadeiro monumento da moderna cinematographia
Reaffirmação do estrondoso exito de hontem

Uma obra de belleza estupenda, desenvolvimento de um dos primores das letras latinas. Uma maravilha em seis actos de poesia e encanto, desenrolados no paiz do Sonho e da Fantasia.

O Passaro Azul

"Master-piece" da ARTCRAFT, executada pelo famoso *Maurice Tourneur*, o grande e incomparavel mestre da arte do silencio.

Uma peça celebre, transportada para a scena muda de modo que excede tudo quanto de mais grandioso se possa imaginar.

L'OISEAU BLEU, de Maurice Maeterlinck, numa edição cinematographica sensacionalmente bella, delicia dos petizes, deslumbramento dos adultos.

"Diz uma lenda, que habita o céo uma ave azul como o proprio céo, portadora da Maxima Felicidade, para quem encontral-a. Nem todos, porém, poderão vel-a, porque olhos mortaes deixam-se seduzir pelo esplendor do ouro, da fama, da ambição, ou são illudidos pelo fogo-fatuo de falsas honras e louvores vãos. Mas, para os afortunados, que a procuram de olhos e corações abertos com a simplicidade e a fé, tão proprias das creanças, ha uma immorredoura promessa. Para esses, a ave azul vive e canta e é um symbolo vivaz de felicidade e satisfação extremas".

HOJE, emfim, o film maravilha

O PASSARO AZUL

O custo elevadissimo dessa pellicula sem exemplo obriga-nos a um augmento no preço das entradas: adultos, 1$500; crianças, 1$000.

Brevemente, mais uma obra prima **Artcraft**, O REI HEROE. Interprete principal, o celebre e querido actor **Bryant Washburn**

Jewel Carmen — Os automoveis — **PATHE'** — Fox Film Corporation — Industrias Americanas

HOJE ● ● ● HOJE

JEWEL CARMEN — Uma rosa em botão, um sorriso em vida.

A formosa, linda e joven artista, companheira de WILLIAM FARNUM em tantas obras primas, na comedia moderna cheia de vida, de riqueza, pontilhada de ricas toilettes e de uma ensceneção como só a FOX sabe fazer:

NOITE DE CASAMENTO

5 actos - Fox-Film Corporation

O ninho... e uma poesia. O sonho... que todos imaginam... um drama pavoroso... A realidade... uma risivel e deliciosa aventura.

JEWEL CARMEN

que é inegualavelmente a mais formosa artista da FOX, vive a

NOITE DE CASAMENTO

com todo o esplendor do seu encanto e de sua belleza, a graça do seu sorriso e o genio de sua arte.

As grandes industrias americanas
OS AUTOMOVEIS

Tomando como exemplo a fabrica Overland, assiste-se desde as experiencias do aço até a terminação do carro de maior luxo.

Demonstração pratica e clara da fabricação acabada e intensiva de centenas de automoveis ao mesmo tempo.

Os prodigios da industria americana de automoveis

O grande e real successo do dia!

HOJE, no Cinema PARIS

DOUGLAS FAIRBANKS, o celebre actor-athleta tão apreciado pelo nosso publico, na sua ultima e admiravel creação, no protogonista da peça

Um professor de alegrias

5 longos e magistraes actos de fino espirito e emoção da TRIANGLE

Jean Sothern, a joven actriz e unica rival de Mary Pickford, em

A NUVEM

5 extensos e emocionantes actos de impeccavel factura.

2ª-feira—**A feira das vaidades**, novo trabalho da **Triangle Ince**, por Clara Williams—e **Harold Lockwood** e **May Allison** no drama—**A promessa.**
Brevemente—O **homem de aço**, grandioso film em 15 séries! (E 0731)

Photographias

Pensa V. S. retratar-se?

Antes de fazel-o, venha visitar o **New York Studio**, para ver milhares de lindissimas photographias, afim de se convencer que são as melhores executadas no Brasil.

FITZ GERALDO
New York Studio
Entrada — Rua Sete de Setembro n. 93
Tem ascensor
C. 12071

PATHE'-SERIAL
Continuação
O Cavalleiro Phantasma

IDEAL

FOX-FILM
—Noite de Casamento—
Jewel Carmen

HOJE HOJE

Penultimo grande espectaculo do sensacional cine-romance
Dois novos episodios repletos das mais extraordinarias aventuras da cyclonica serie

O Cavalleiro Phantasma

Os ultimos planos mortiferos são postos em pratica, pelos inimigos de Eva Fonseca. — O valente Fagundes, cáe na armadilha de Killman e, amarrado á diligencia desenfreada, é arremessado no abysmo. — Um supposto Principe é desmascarado e morto. — Eva, na montanha, é lançada no fosso dos leões. — O desconhecido Cavalleiro Phantasma, sempre vigilante, salva Eva das garras dos leões. — No Castello Inca é morto o bandido Killman, e mettido a ferros todo o seu bando.

13º Episodio — O TERCEIRO E ULTIMO AVISO.
14º Episodio — O DECRETO DO ORACULO.
Em 2 partes cada um.

No mesmo programma, apresentamos a mais formosa artista da FOX FILM

Jewel Carmen

A bellissima companheira do grande William Farnum, a joven e linda actriz tantas vezes apreciada no nosso meio, reapparece interpretando a fina comedia moderna

Noite de casamento

5 deliciosos actos em que a meiga estrella scintillará fulgurante, ante a graça do seu sorriso e o seu genio artistico.
A revelação de um sonho cheio de encantos e poesia... a mocidade
Por fim, a realidade, uma engraçada aventura.

Segunda-feira—Um grande espectaculo! Uma nova copia do maior successo do anno!
O CHICOTE, 10 estupendos actos dedicados ao grande mundo sportivo.—No mesmo programma, mais uma nova creação da incomparavel FOX SUNSHINE COMEDY, em 2 actos super-comicos
A mulher que se faz por si 6742

Breve — "BALA DE BRONZE" —:— Breve — "BALA DE BRONZE" —:— Breve —

CINEMA IRIS

O maior successo de hontem que hoje ainda será maior! — *Marie Walcamp* e *Neal Hart* — esplendido casal de artistas, no film magnifico

Nas Garras do Leão

a creação estupenda da fabrica *UNIVERSAL*, em 16 séries.

13º episodio: — DE VOLTA A KADAR.
Depois de mil perigos, Beth, os capitães Johnston e Harrey, e Musa conseguem voltar a Kadar, mas os beduinos mysteriosos conseguem arrancar dali a pobre Beth.

14º episodio: — TERROR INFERNAL.
Agora é em poder de uma tribu de negros que cáem elles — e, depois, é o temporal, esse tremendo "simoun" que desaba sobre esses terriveis lutadores!

CLARA DU BREY e KINGLEY BENEDICT são admiraveis na interpretação de ALVO HUMANO.
Um drama lindissimo — Scenas empolgantes e sensacionaes.

Extra programma: — D. QUIXOTE DE BERLIM — Um film hilariante — Um film grotesco do KAISER, em Berlim.

Segunda-feira — UM PINGO DE SANGUE — pelo destemido artista HARRY CARREY — e DESPER DA NOIVA, por MAE MURRAY.

BREVE — O maior monumento da cinematographia moderna — o film estupendo — "O CORAÇÃO DA HUMANIDADE", interpretado pela linda e grande artista DOROTHY PHILLIPS. (E 7848)

Breve — "BALA DE BRONZE" —:— Breve — "BALA DE BRONZE" —:— Breve

---

ELECTRO-BALL-CINEMA — Empresa Brasileira de Diversões

51 — Rua Visconde do Rio Branco — 51

Elegante e confortavel estabelecimento de diversões, que se recommenda pela distincção do publico que o frequenta.
Exhibições cinematographicas dos melhores fabricantes de films

HOJE Programma novo **HOJE**

PEREGRINO DO AMOR

Drama em cinco partes e um "film" comico de successo

Ping-pong, bilhares e outras diversões
Artistica e abundante illuminação electrica
Banda de musica militar — HOJE!
AO ELECTRO - BALL - CINEMA!
As diversões começarão ás 17 horas em ponto. 6735

CASINO THEATRO PHENIX

Arrendatario, Djalma Moreira — — Empresa, Henrique Sarmento

COMPANHIA ALEXANDRE AZEVEDO
Tournée LUCILIA PERES — Empresa AZEVEDO & SERRA

HOJE — A's 7 3/4 e ás 9 3/4 — HOJE

Primeiras representações do colossal vaudeville em 3 actos, original de ARMONT e NANCEY, traducção de LUIZ PALMEIRIM

O AGUIA

MAIS DE 400 representações por esta companhia!

Distribuição: — Precorbin, ALEXANDRE AZEVEDO; Bacard, ANTONIO SERRA; Genicourt, EDUARDO PEREIRA; Tocoche, JOÃO BARBOSA; Fretigny, José Soares; Chausette, Oscar Soares; Conde de La Beuve, Leonardo de Souza; Commissario, Linhares; Francisco, G. Guimarães; Gilberta, LUCILIA PERES; Regina, ADELAIDE COUTINHO; Kéké, Iracema de Alencar; Julia, Fulvia C. Branco.

Mise-en-scène de JOÃO BARBOSA

Toilettes da actriz Lucilia Peres, do atelier de Mme. Guimarães, rua S. José, 80.

Mobiliarios de Moreira Mesquita — Bilhetes á venda até 6 horas no "Jornal do Brasil".

Amanhã—Matinée, ás 4 horas. A' noite—A's 7 3/4 e 9 3/4. Domingo—Matinée, ás 3 horas, e á noite (2 sessões). Todas as noites: O Aguia

Em ensaios, para ser brevemente representada, a comedia de exito enorme e novidade: ?

A seguir — O amigo Carvalhal (E 780)

AGENCIA GERAL CINEMATOGRAPHICA CLAUDE DARLOT

O Templo das Celebridades

CINE PALAIS

Dominando sempre

HOJE — O mais completo actor comico que a cinematographia tem revelado

DOUGLAS FAIRBANKS

Il rit si bien, même sur une affiche! Vous avez déjà vu à la porte d'un cine le grand éclat de rire de Doug? On ne résist pas aux gens qui rient si généreusement. Après tout, ce sont les mieux doués pour savoir pleurer.
(Do critico francez **LOUIS DELLUC**, no seu livro **Cinemas & Cie.**)

Ultima producção do grande predilecto do publico dos dois mundos.

Um Professor de Alegrias

Uma comedia em cujo entrecho se desfarça um conceito philosophico sadio, illuminado a cada passo pela preciosa mocidade de DOUGLAS FAIRBANKS, destribuindo-se **pelo box, pela corrida, pela natação, pelo salto, pelo tiro**, pelo automovel, **pelo equilibrio, a escalada, a luta, o jiu-jitsu, o cavallo,** todas as formas do sport moderno.

Segunda-feira—Mais uma grande producção da marca vencedora—Triangle Film - **A Feira da Vaidade**
Protagonista — **H. B. WARNER**

Quinta-feira, — LEDA GYS — a mais potente gloria da arte italiana, em
A PECCADORA

HOJE ✻ PARISIENSE ✻ HOJE

Um programma de insuperavel merito, de extraordinario valor

Um artista glorioso, cuja morte a scena muda dos Estados Unidos lamenta, pois que era uma das mais notaveis figuras da téla americana

HAROLD LOCKWOOD

victima da terrivel epidemia da grippe, desapparecido na flor dos annos, e a galante, a não menos famosa

MAY ALLISON

em uma pellicula cuja maior recommendação está em ter sido editada pela soberana das fabricas «yankees», a METRO PICTURES CORPORATION

A PROMESSA

Cinco actos magnificos. Um film com todas as qualidades das obras superiores.

Hoje, Harold Lockwood e May Allison, em A PROMESSA, Hoje

Segunda-feira, um attestado do progresso da cinematographia nacional

✻ UBIRAJARA ✻

desenvolvimento do romance do grande José de Alencar. Edição da

GUANABARA - FILM,

a já triumphante marca nacional.

AMERICA — Praça Saenz Peña — Hoje, Nas garras do Leão. — Os films exhibidos no Lyrico — Para maridos somente. — O Luzitania e a tomada da esquadra Allemã.